402 O, iubire !
403 Doamne, am intrat în anul nou
404 Curînd eu poate părăsesc
405 „Voi avea milă" (D-l a luat aminte)
406 De cînd citesc Cuvîntul
407 Chiar un pahar de apă
408 Pe D-l să-L mărturisim
409 Eu sînt Domnul !
410 In Numele cel mare
411 Ce-aş putea să-Ţi dau Iisuse?
412 Luminaţi căci este noapte (Iată seara)
413 Ierusalim
414 D-zeu să-ţi dăruiască ochi (Cu privesc)
415 S-atragi mai mulţi (Doamne Ţie)
416 Să te decizi ! (Frumos e Universul)
417 Frumos e viitorul
418 Golgota şi omenirea
419 Fiii risipitori (Sîntem drumeţi)
420 Luceafăr dulce (Se-mprăştie-n noaptea
421 Iertat deplin (Iisuse D-ne pt. mine)
422 Curînd, curînd va apărea
423 Binecuvintează Doamne copilaşul
424 De cînd ispita
425 Perechea-aceasta
426 O, ce minune
427 Rămîi... Iisuse !
428 Nu pot găsi cuvinte
429 Cu Isus sînt totdeauna
430 Tineri creştini (Cu ochii plini de bucurie)
431 „Vrem pace" (Un ţipăt se-aude)
432 Isuse, leul din IUDA
433 „ISUS", ce Nume scump (Cît de dulce-mi sună)
434 O Iisuse creşte-ne
435 Mărire Numelui Tău !
436 Iehova, al Tău Nume-i mare
437 Am lăsat Egiptul lumii
438 Cuvîntul Tău e „DA" şi „AMIN" !
439 Rămăşiţa poporului
440 Lîngă crucea lui Isus
441 Izvorul de apă doreşte setos
442 Doamne azi sub a Ta cruce
443 D-ne eu doresc
444 Cînd eşti în strîmtorare
445 Sărmane păcătos
446 Tu, ce viaţa o-nveţi
447 Fără Isus lupta e pierdută
448 Amice te-ntreb
449 Amicii mei voi ascultaţi
450 Sînt sărac în Duhul Doamne

452 Hai nani, nani
453 Din iubire
454 Cît de minunat lucrezi
455 Alerg pe calea mîntuirii
456 Psalm (Te rog primeşte-mă)
457 Cîntec fără cuvinte
458 Slavă să-Ţi fie
459 Slavă D-lui
460 Toţi învingători
461 Aleluia, Isus a-nviat
462 Inima noastră am dat-o lui Isus
463 „Să vină la Mine" (acela ce e
464 D-l Isus vine
465 Veniţi azi
466 Cei răscumpăraţi de D-l
467 Recade-n veşnicie
468 „Voi toţi sînteţi fii ai luminii"
469 Aici sîntem străini
470 Un cuvînt se-aude astăzi adesea
471 Timpul trece, vai cum trece
472 Lăudaţi pe D-l
473 „Oricine va vrea
474 D-ne tot pămîntu-aşteaptă
475 Vino la Mîntuitorul
476 Iosafat şi Ioram
477 Eu nu-s decît o floare
478 Încă un pas
479 Noi Te iubim...
480 Familia unită-n D-l
481 Cutremurat ridic privirea
482 D-ne e pacea un mister nou
483 Pacea nu e un mister
484 D-l vine în curînd
485 Isus e Miel nefiinit
486 Datoria fiecărui om
487 Maria, Marta şi cu Lazăr
488 Binecuvîntă al Tău popor
489 Cînd va suna ceasu-al
489 Smeriţi strigăm la Tine
490 Cînd va suna ceasul cel
491 În curînd va răsuna cuvîntul
492 Golgota e locul izbăvirii
493 Rugă...
494 Lumina feţei Tale D-ne
495 Puneţi-vă nădejdea în D-l
496 D-ne ascultă strigarea
497 Iubiţilor vă scriu din nou
498 Ziua revenirii Sale
499 Slava lui D-zeu

401. Filistenii asupritau

I Sam. 14: 1-23

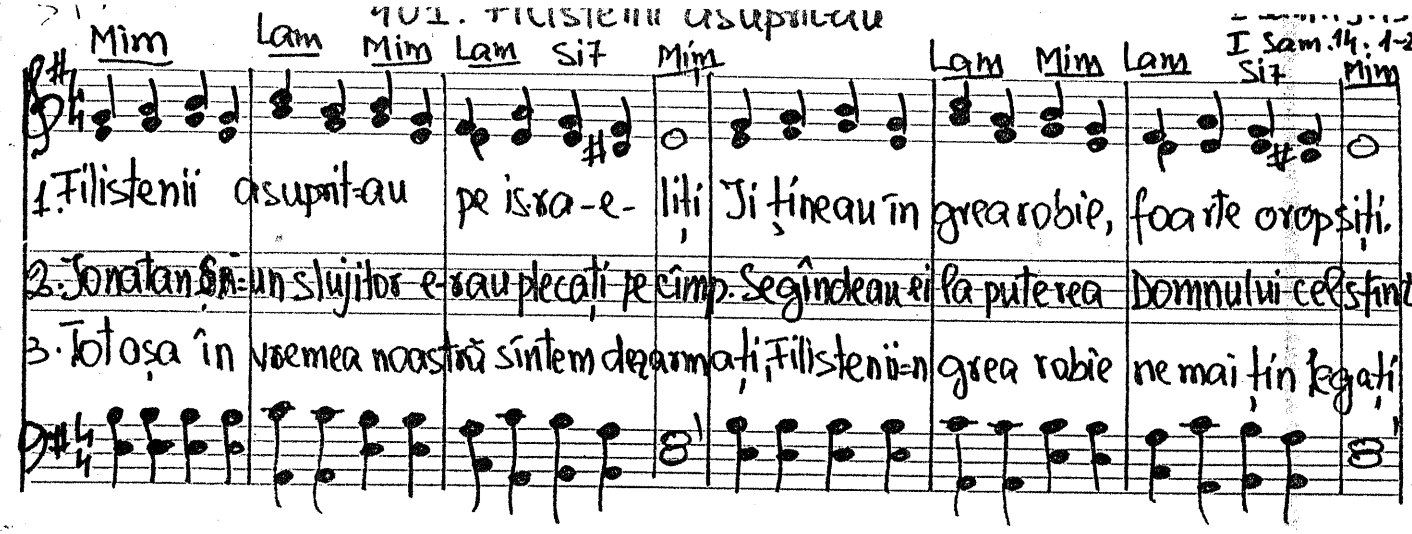

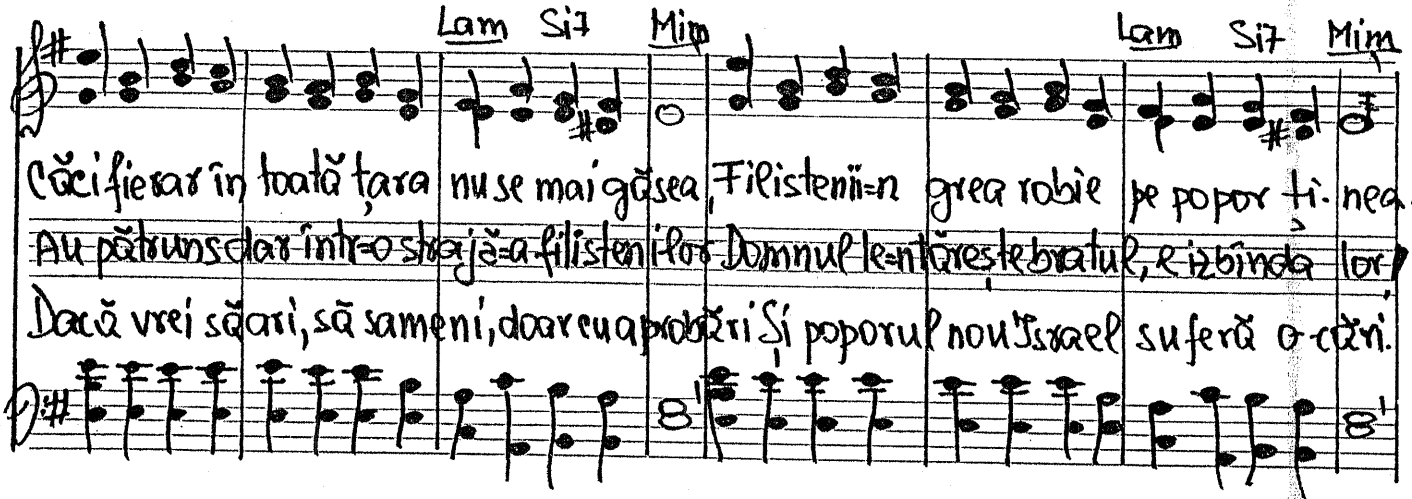

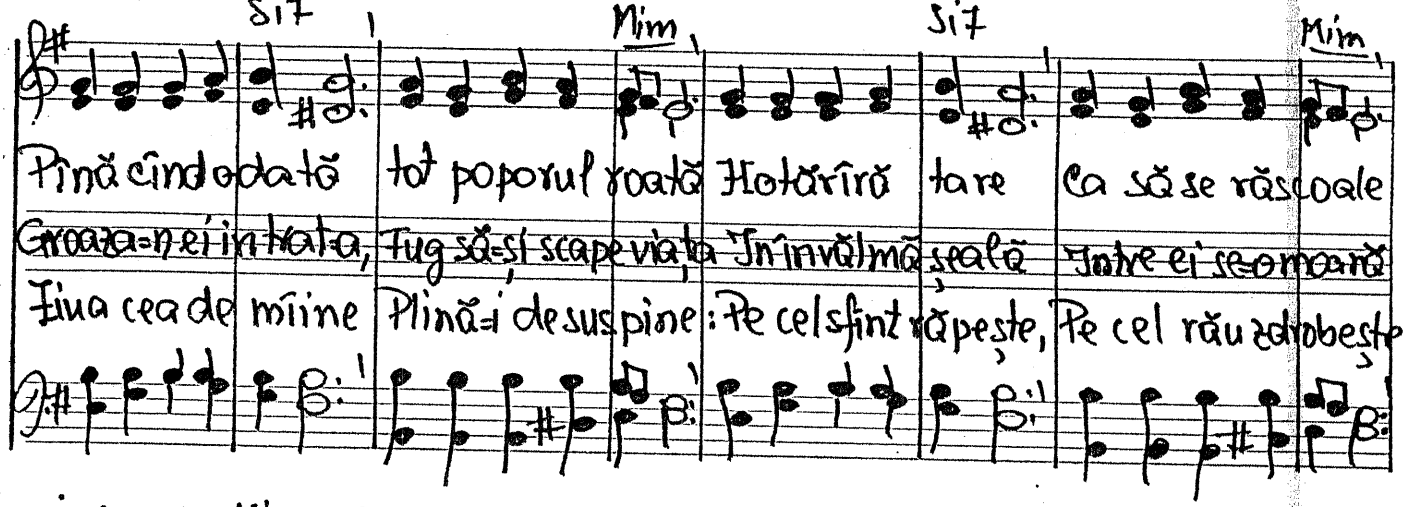

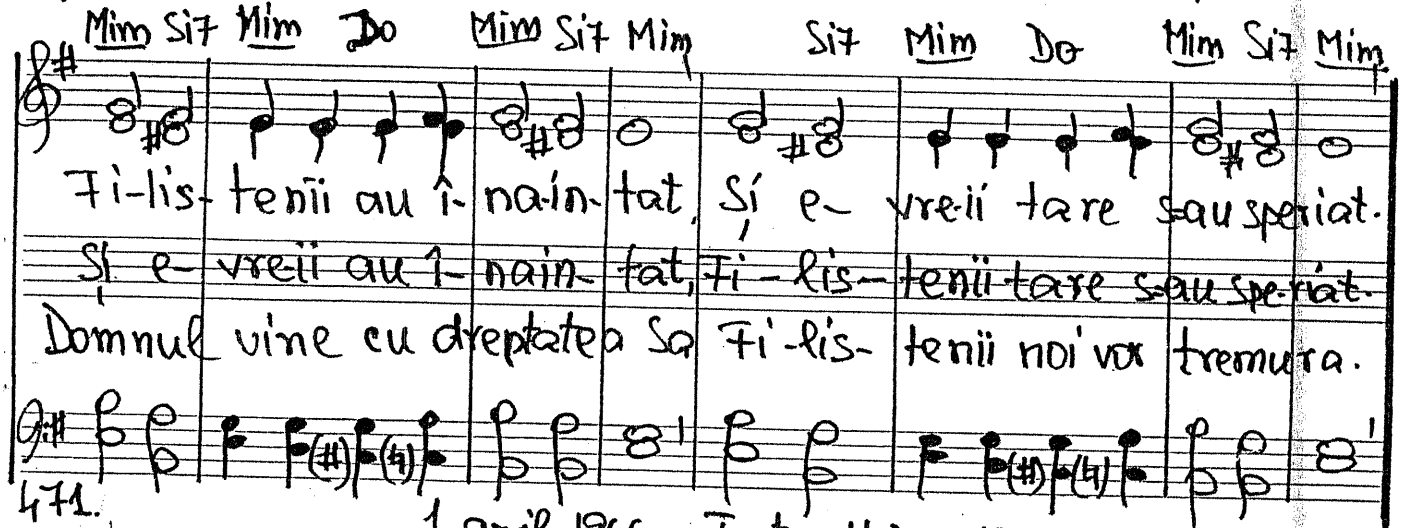

471.

1 apr. 1966. Text: 11 Dec. 1966

Largo 428 — 402. O, iubire! Vers.

Rem La7 Rem

1. O, iu- bi-re, imn de slavă care nalți pe toate=n sus-
2. Ești fru- moasă, o, iu-bi-re Și ești dulce=n nes-fîr- șit —
3. Cînd s=au stins atîtea ge-nii cu do-rința lor fier- bin-te
4. In-să Tu rămas=ai veșnic Necu-prinsă=n a lor slovă
5. Să ne=a răți cărarea vieții Spre iu-bi-rea=a-de-vă- ra-tă
6. Să ne- nalți apoi spre slavă cu I-sus în ne-mu- ri-re

La7 Rem

Ca a tale dulci miresme Nică-ieri în lu-me nu=s! —
Ci-ne poate să=ți descrie Farmecu=ți de-să-vîr- șit? —
Să te toarne în ti-pare, Să te prindă în cu- vin-te.
Și de mii de ori mai dulce Strălucești acu-ma A-VA!
Ce pe cruce izvo-răște Și din ceruri spre noi cată.
Să=r cîn-tăm în veșni-ci-e O, Iu-bi-re!, o, Iu- bi-re!

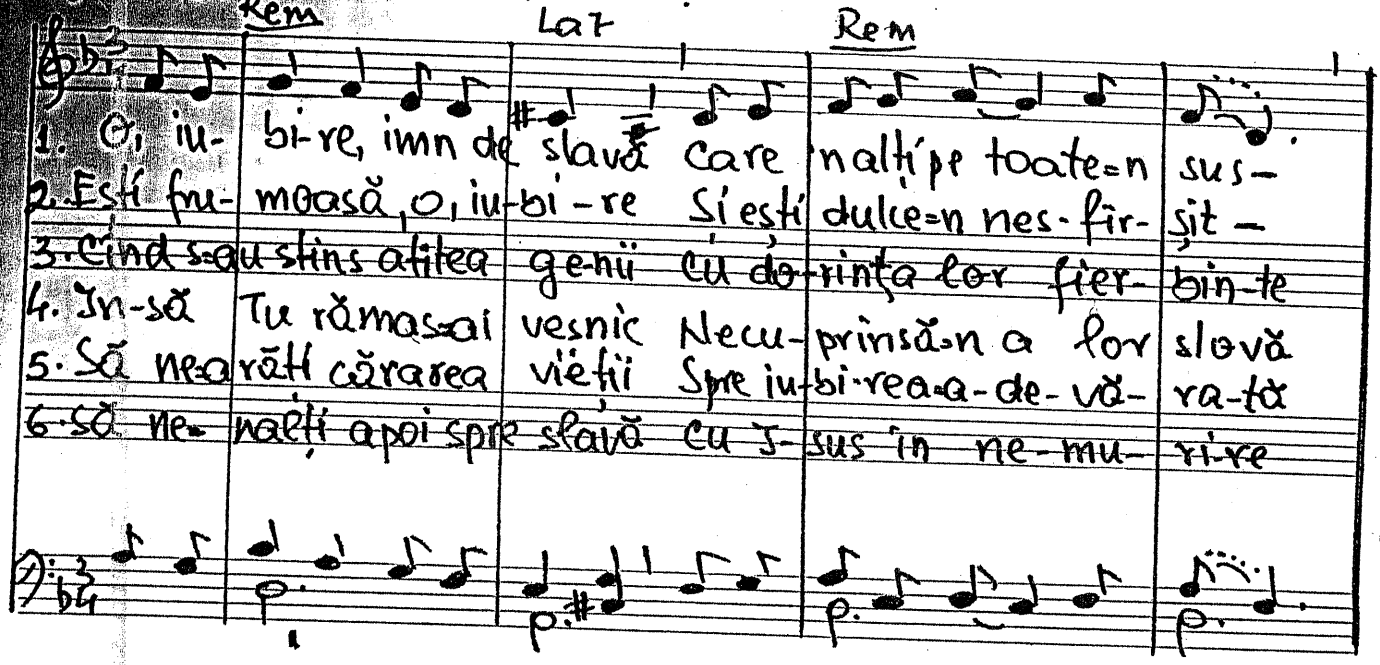

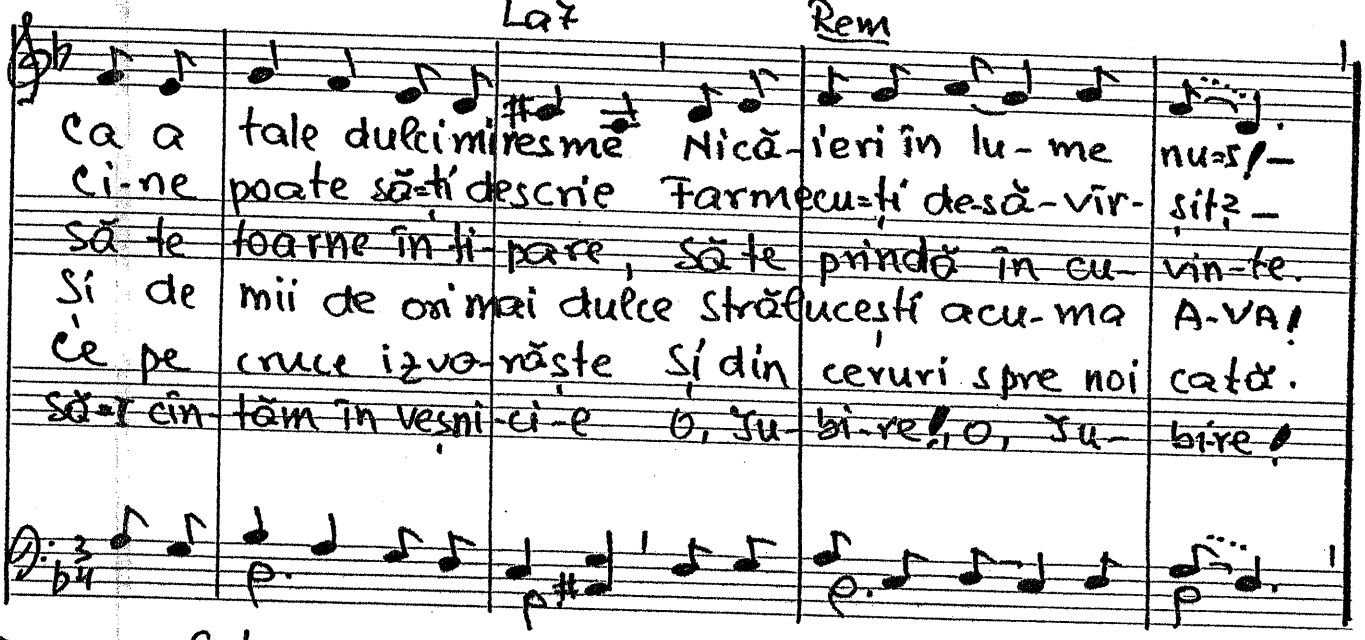

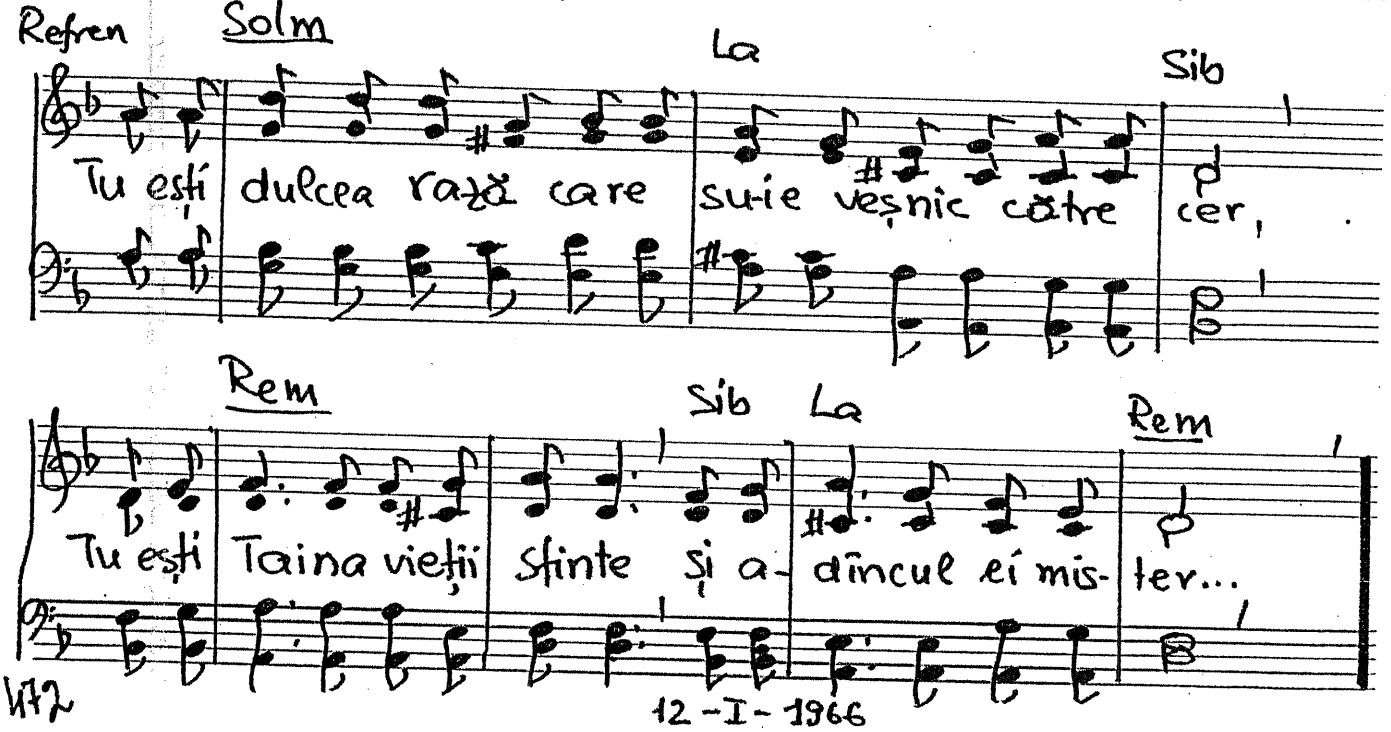

Refren Solm La Sib

Tu ești dulcea rază care su-ie veșnic către cer,

Rem Sib La Rem

Tu ești Taina vieții Sfinte și a- dîncul ei mis- ter...

12-I-1966

-403. Doamne, am intrat în anul nou

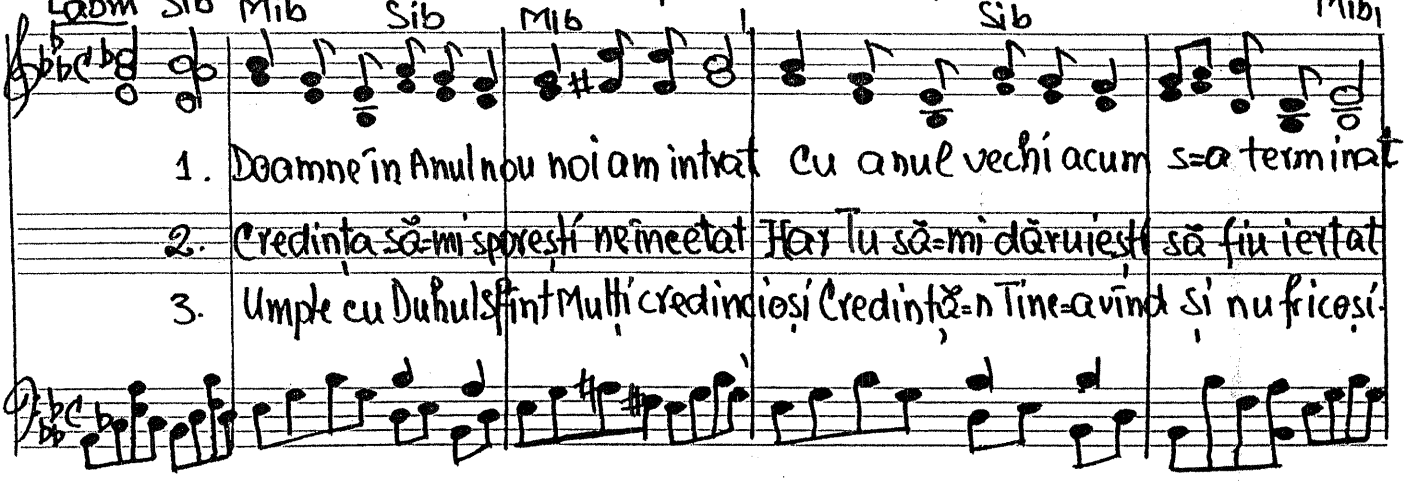

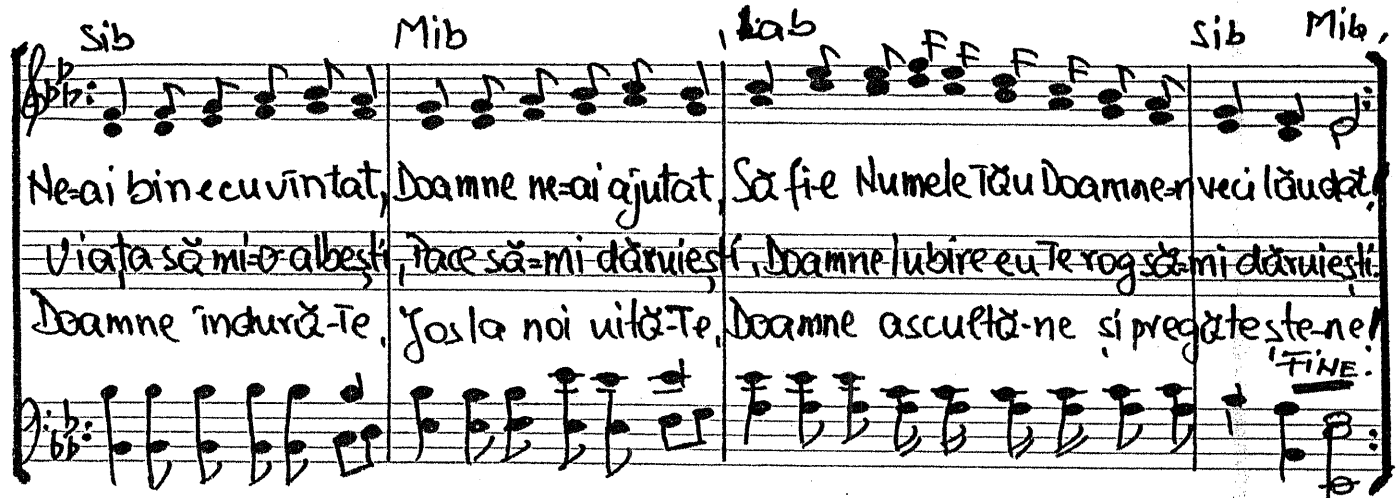

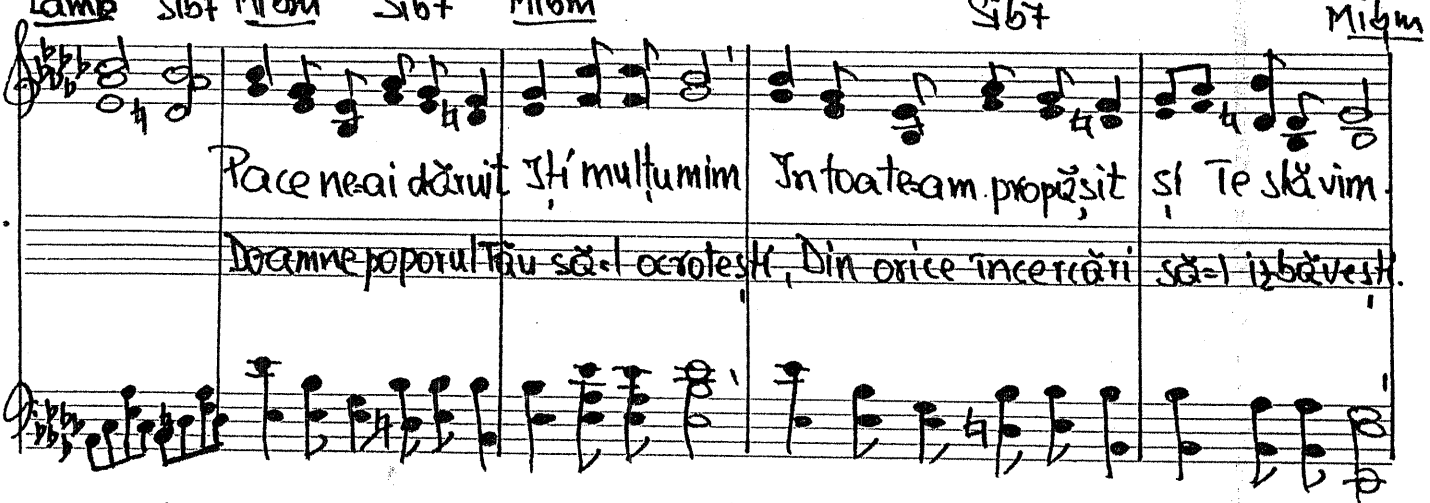

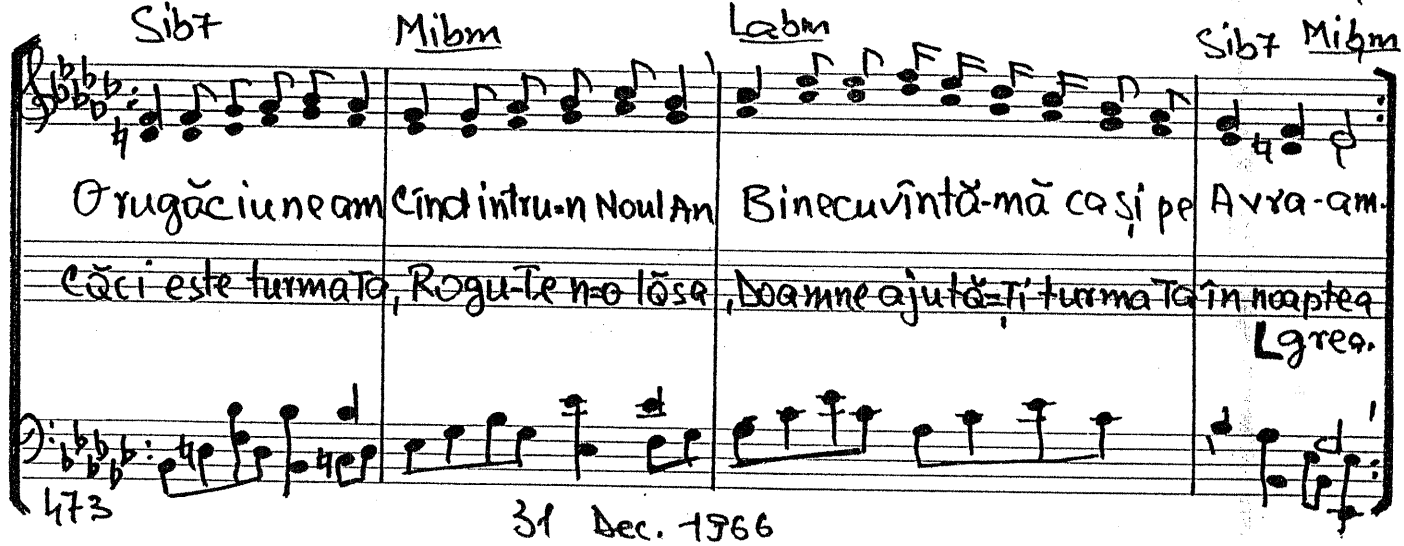

473

31 Dec. 1966

Moderato 432 -404. Curînd eu poate părăsesc

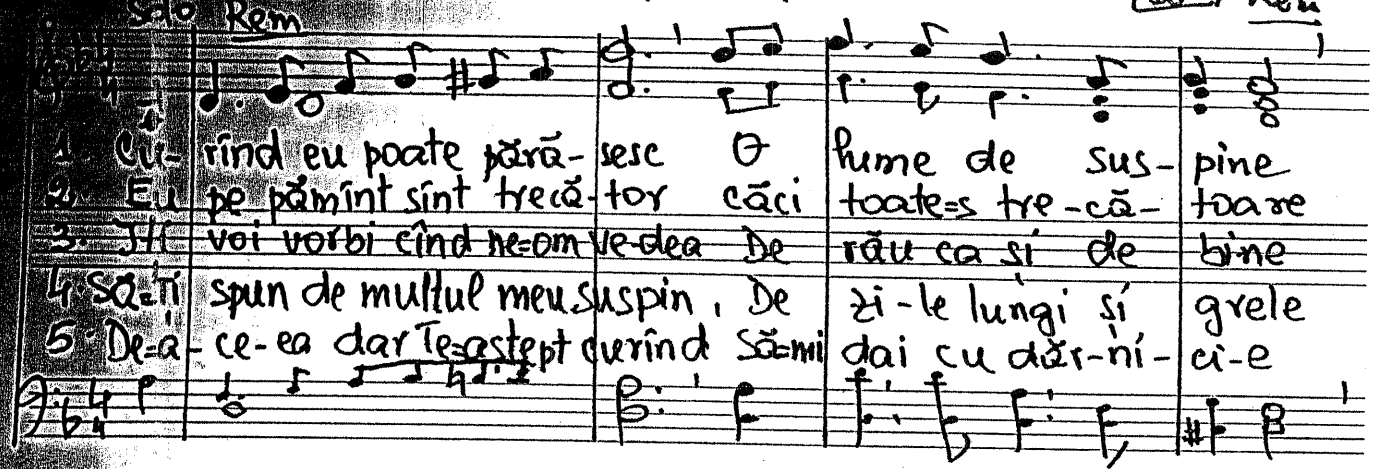

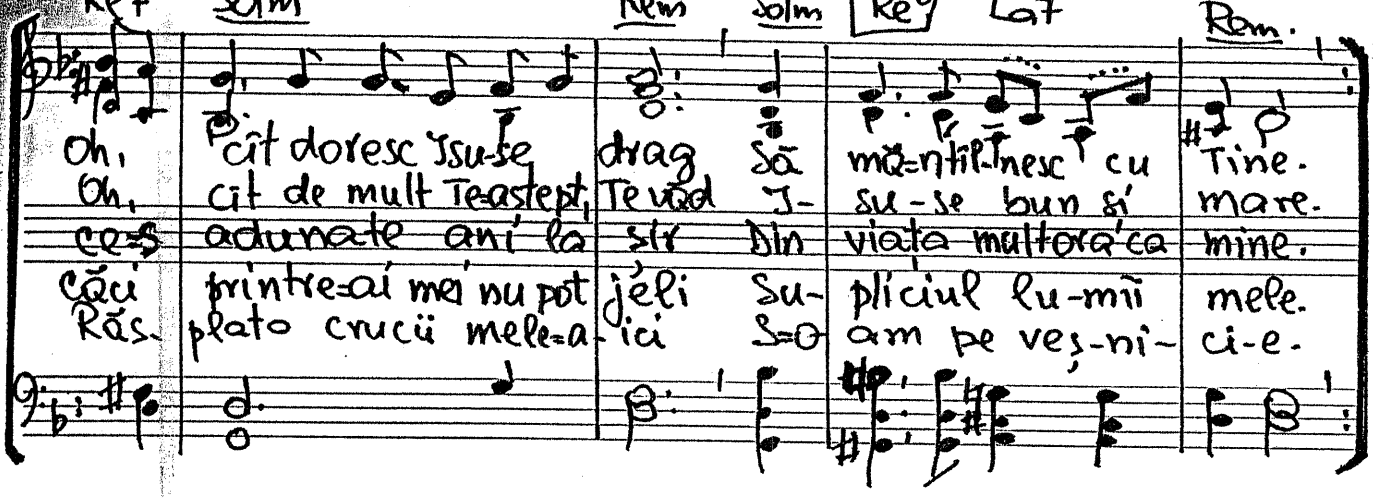

Do#° Rem

Solo Rem

1. Cu- rînd eu poate pără- sesc O lume de sus- pine
2. Eu pe pămînt sînt trecă- tor căci toate=s tre-că- toare
3. Ți voi vorbi cînd ne=om ve-dea De rău ca și de bine
4. Să=ți spun de multul meu suspin, De zi-le lungi și grele
5. De=a- ce-ea dar Te=aștept curînd Să=mi dai cu dăr-ni- ci-e

Re7 Solm Rem Solm Re° La7 Rem.

Oh, cît doresc Isu-se drag Să mă=ntîl-nesc cu Tine.
Oh, cît de mult Te=aștept, Te văd I- su-se bun și mare.
ce=s adunate ani la șir Din viața multora ca mine.
Căci printre=ai mei nu pot jeli Su- pliciul lu-mii mele.
Răs- plato crucii mele=a- ici S=o am pe veș-ni- ci-e.

COR Bărb. 433 -405. „Voi avea milă de cei ce-Mi slujesc" Mal. 3.16-18

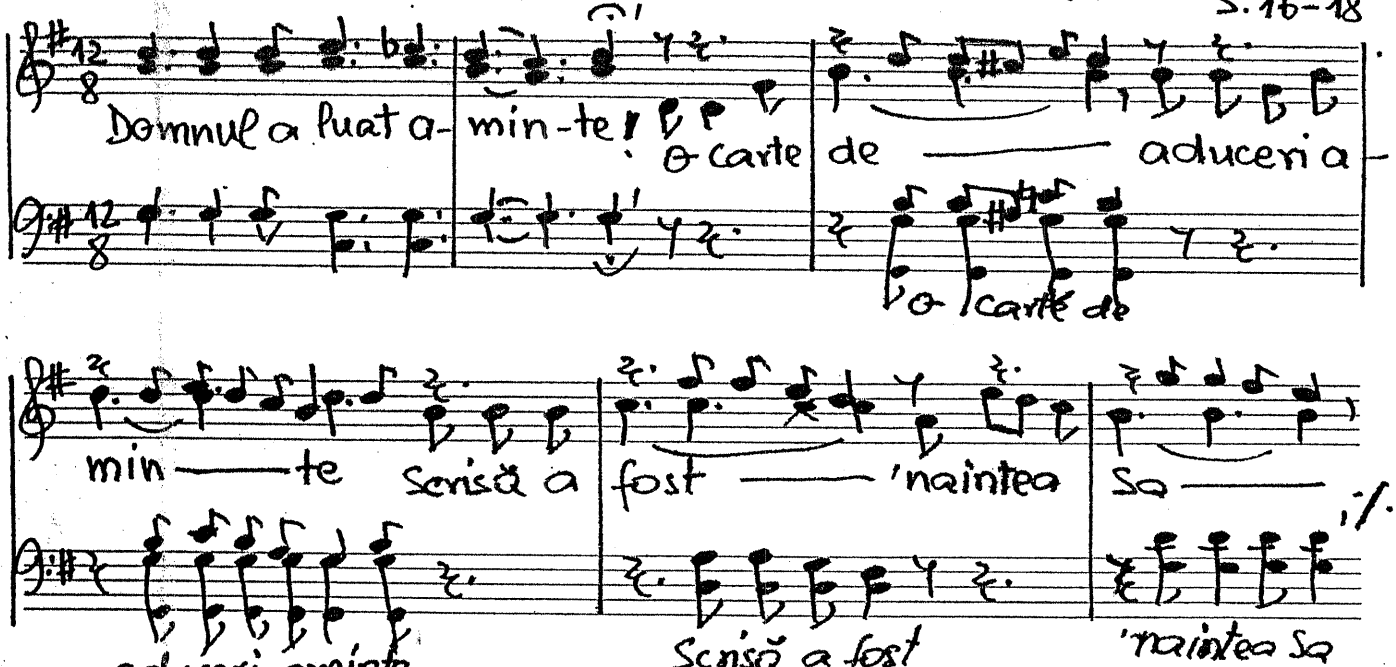

Domnul a luat a- min-te! O carte de aduceri a-

O carte de

min — te scrisă a fost 'naintea Sa —

aduceri aminte Scrisă a fost 'naintea Sa

474.

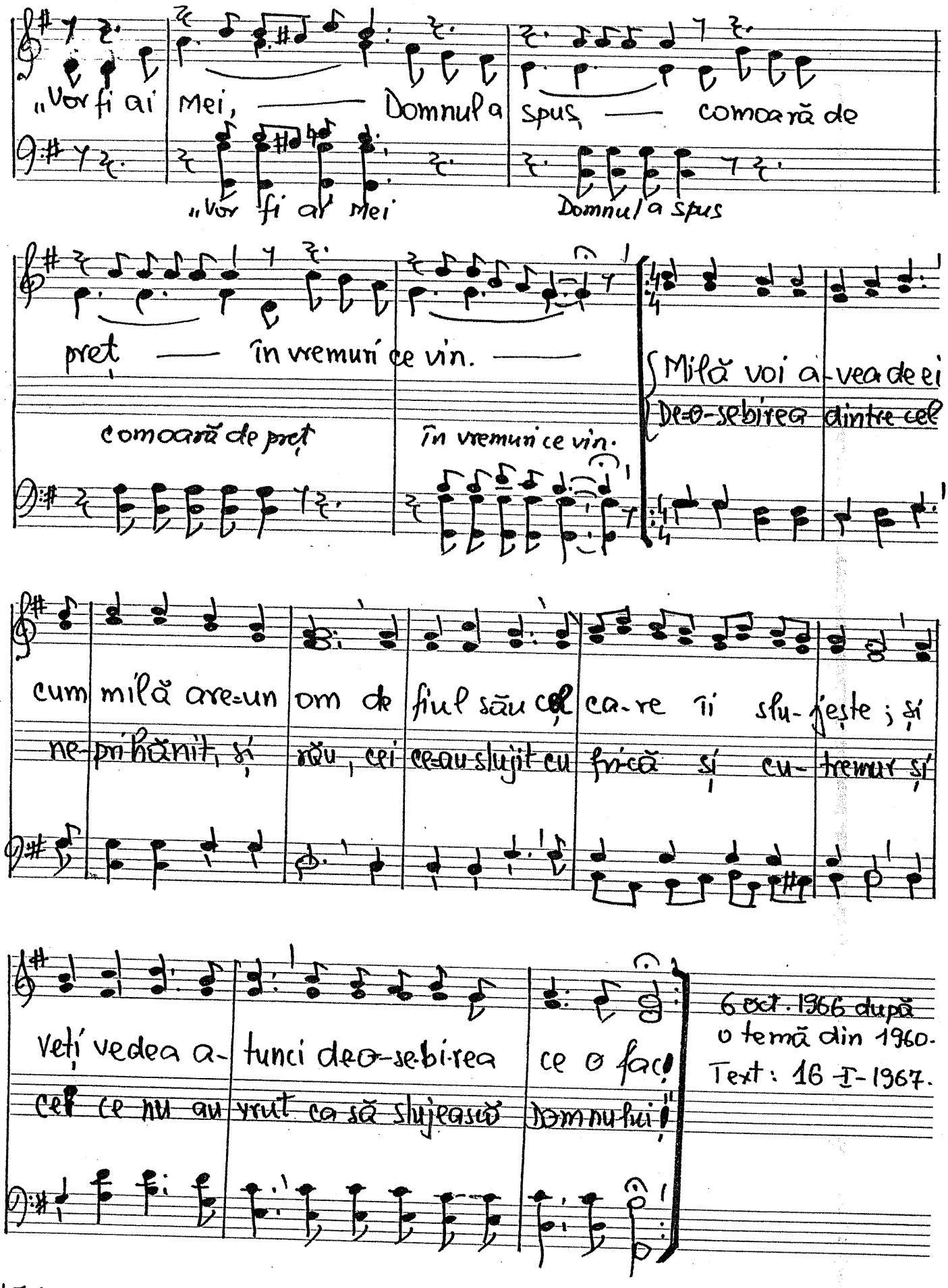

6 oct. 1966 după o temă din 1960.
Text: 16 I-1967.

233 și 12

-406. De cînd citesc cuvîntul

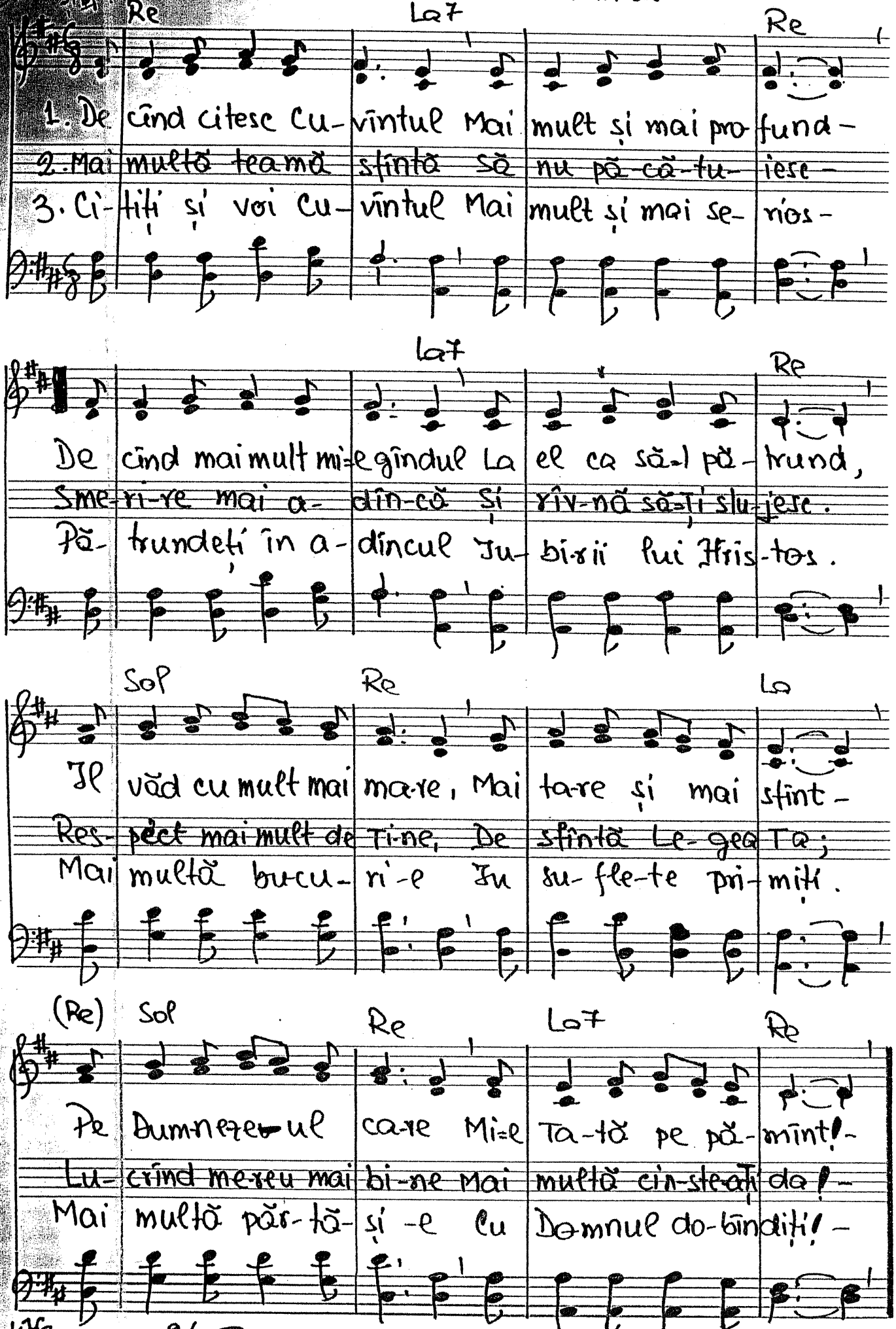

Re La7 Re

1. De cînd citesc Cu-vîntul Mai mult și mai pro-fund-
2. Mai multă teamă sfîntă să nu pă-că-tu-iesc-
3. Ci-tiți și voi Cu-vîntul Mai mult și mai se-rios-

La7 Re

De cînd mai mult mi-e gîndul La el ca să-l pă-trund,
Sme-ri-re mai a-dîn-că și rîv-nă să-ți slu-jesc.
Pă-trundeți în a-dîncul Iu-bi-rii lui Hris-tos.

Sol Re La

Il văd cu mult mai ma-re, Mai ta-re și mai sfînt-
Res-pect mai mult de Ti-ne, De sfîntă Le-gea Ta;
Mai multă bu-cu-ri-e Iu su-fle-te pri-miți.

(Re) Sol Re La7 Re

Pe Dumneze-ul ca-re Mi-e Ta-tă pe pă-mînt!-
Lu-crînd me-reu mai bi-ne Mai multă cin-ste-ați da!-
Mai multă păr-tă-și-e Cu Domnul do-bîndiți!-

476 24-III-1961 Text: 7-II-1988.

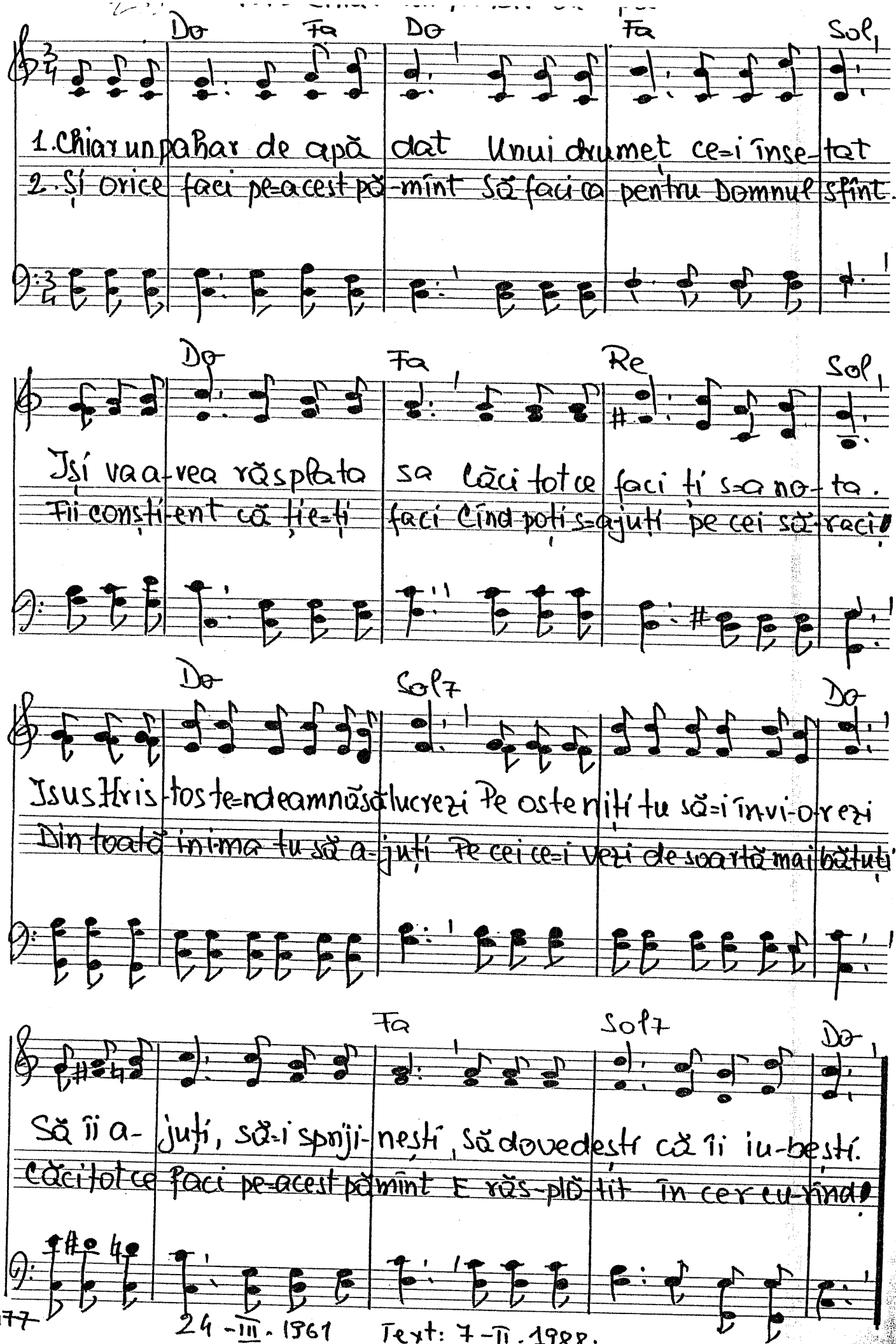

477

24-III-1961 Text: 7-II-1988.

408. Pe Domnul să=L mărturisim

Mat. 10.32-33

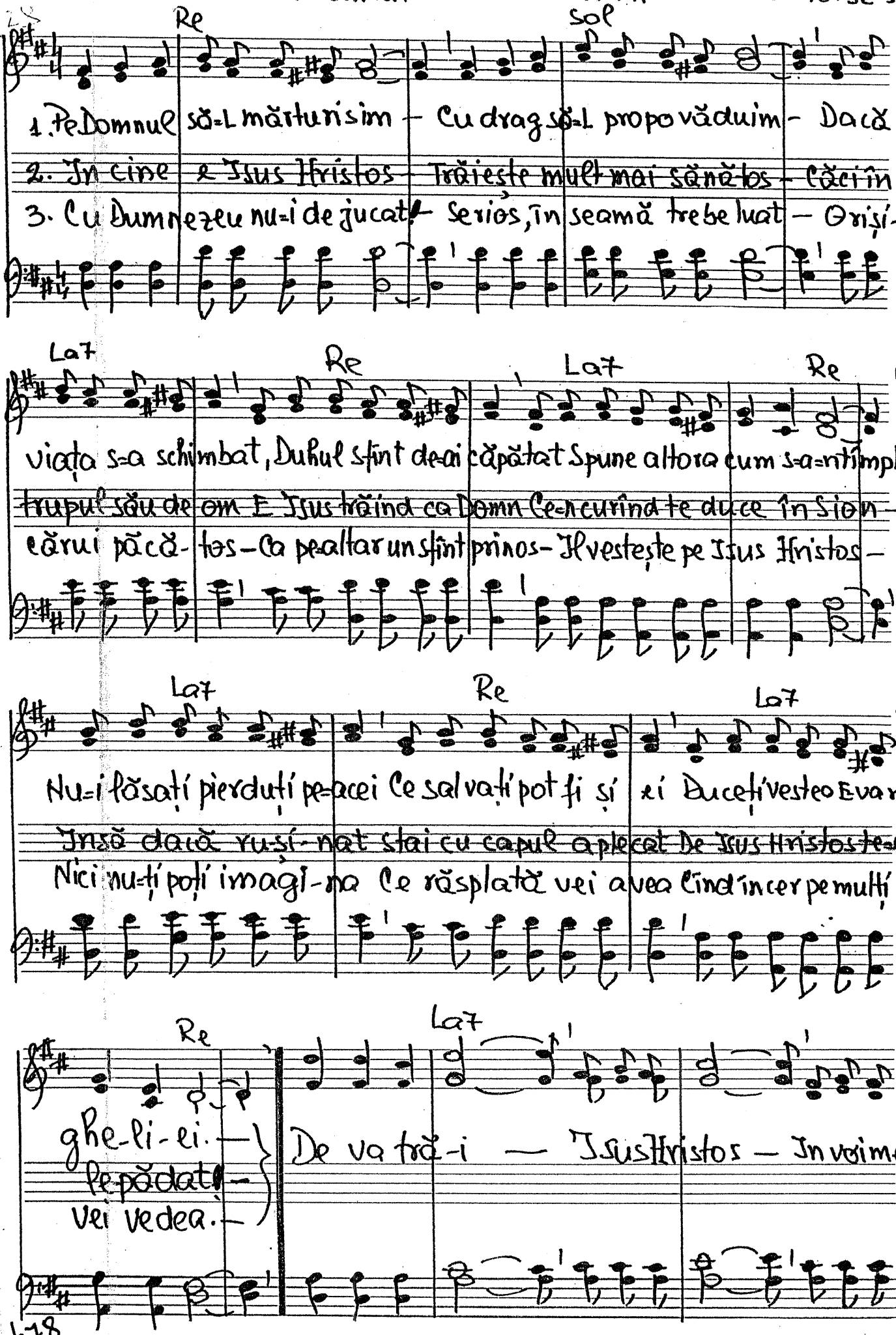

y. 408 (2)

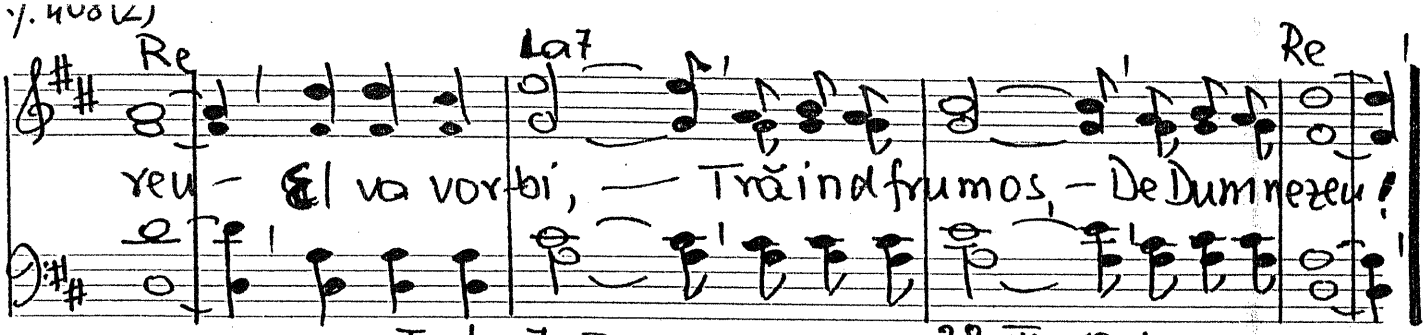

Text: 7 - II - 1988 28 - III - 1961

- 409. Eu sînt Domnul! Lev. 26.13.

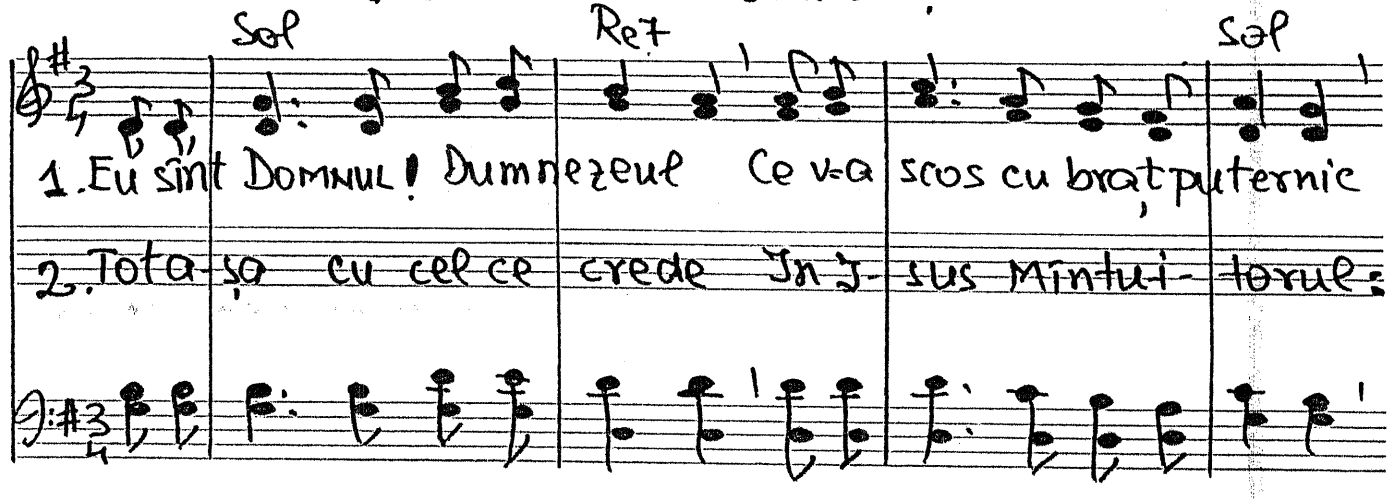

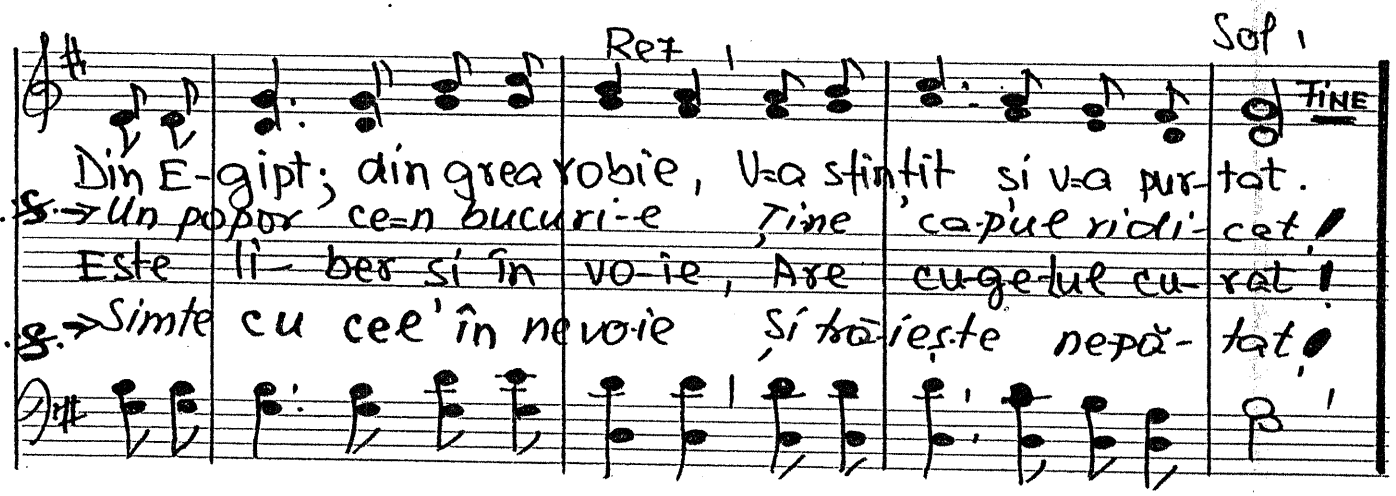

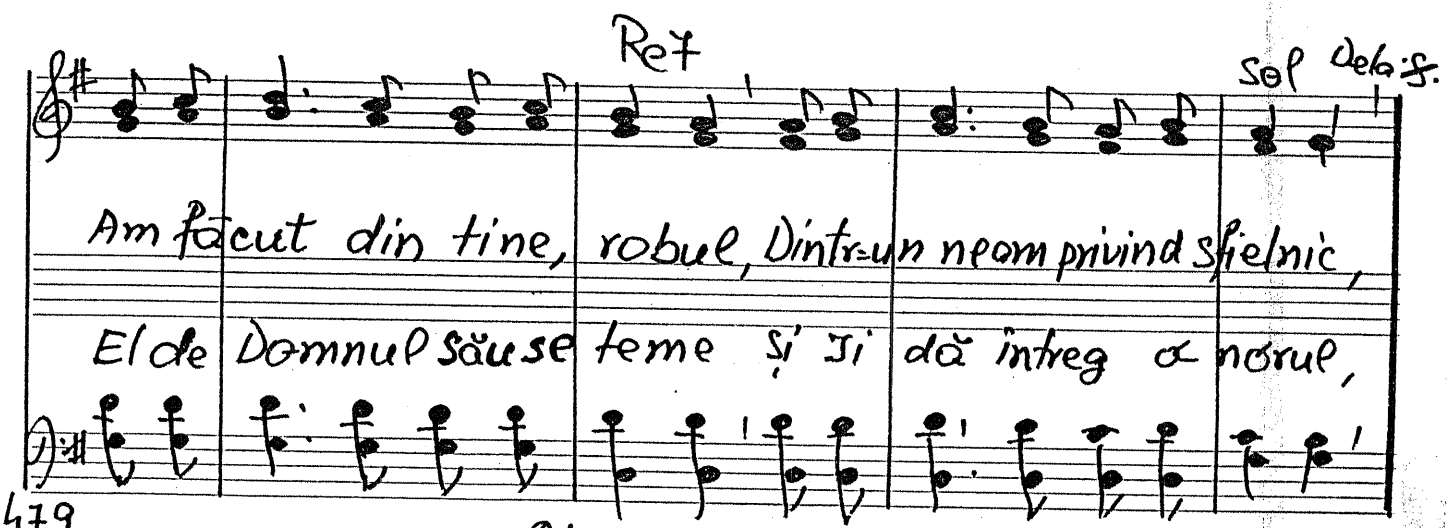

24 - III - 1961 Text 7 - II - 1988

233

410. În Numele cel mare

Efes. 5. 19-20

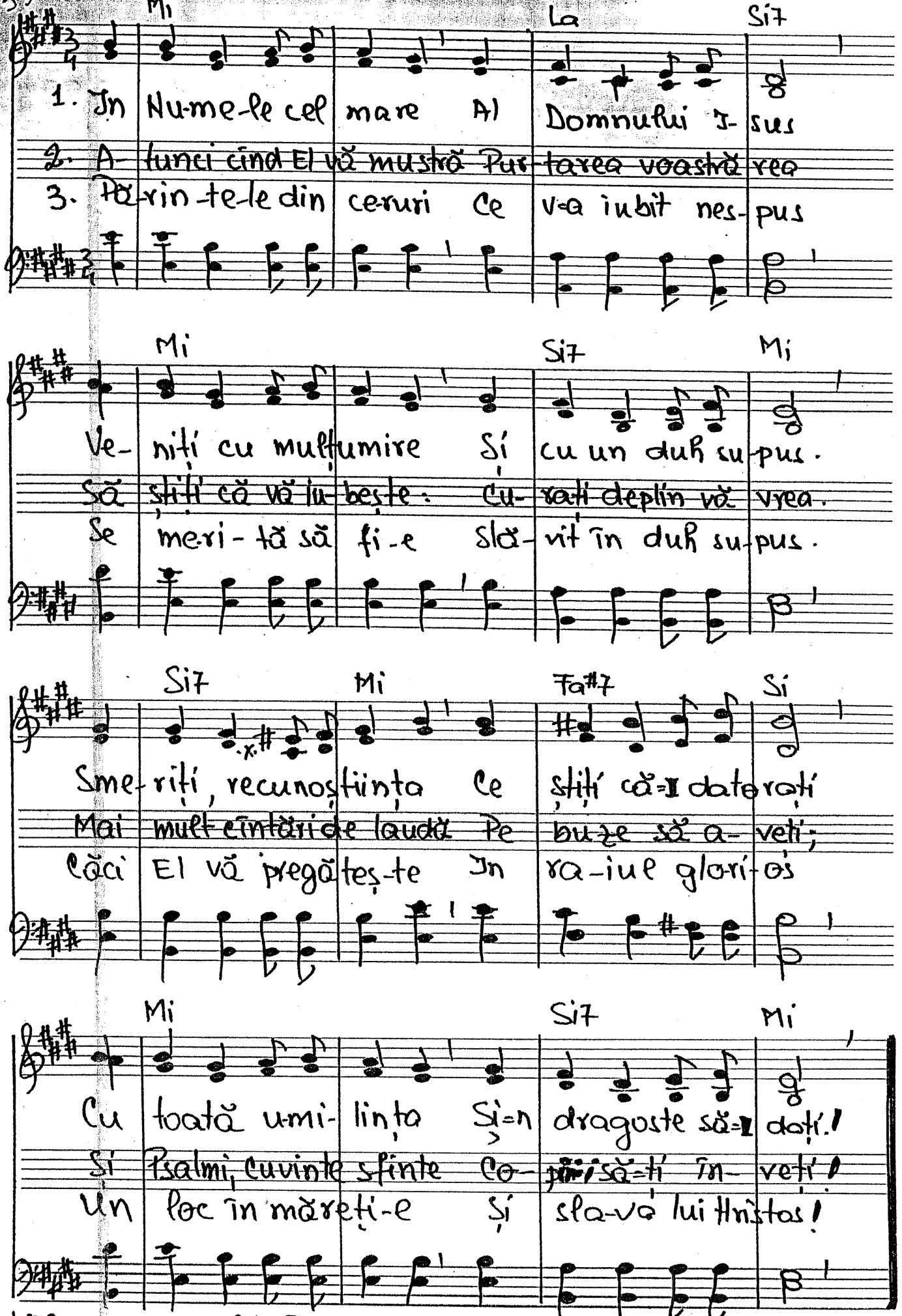

480

24-III-1961 Text: 7-II-1988

Duet. TRIO. Largo 130 — 411. Ce=aș putea să=Ți dau Jsuse? Emil. Bulgăr

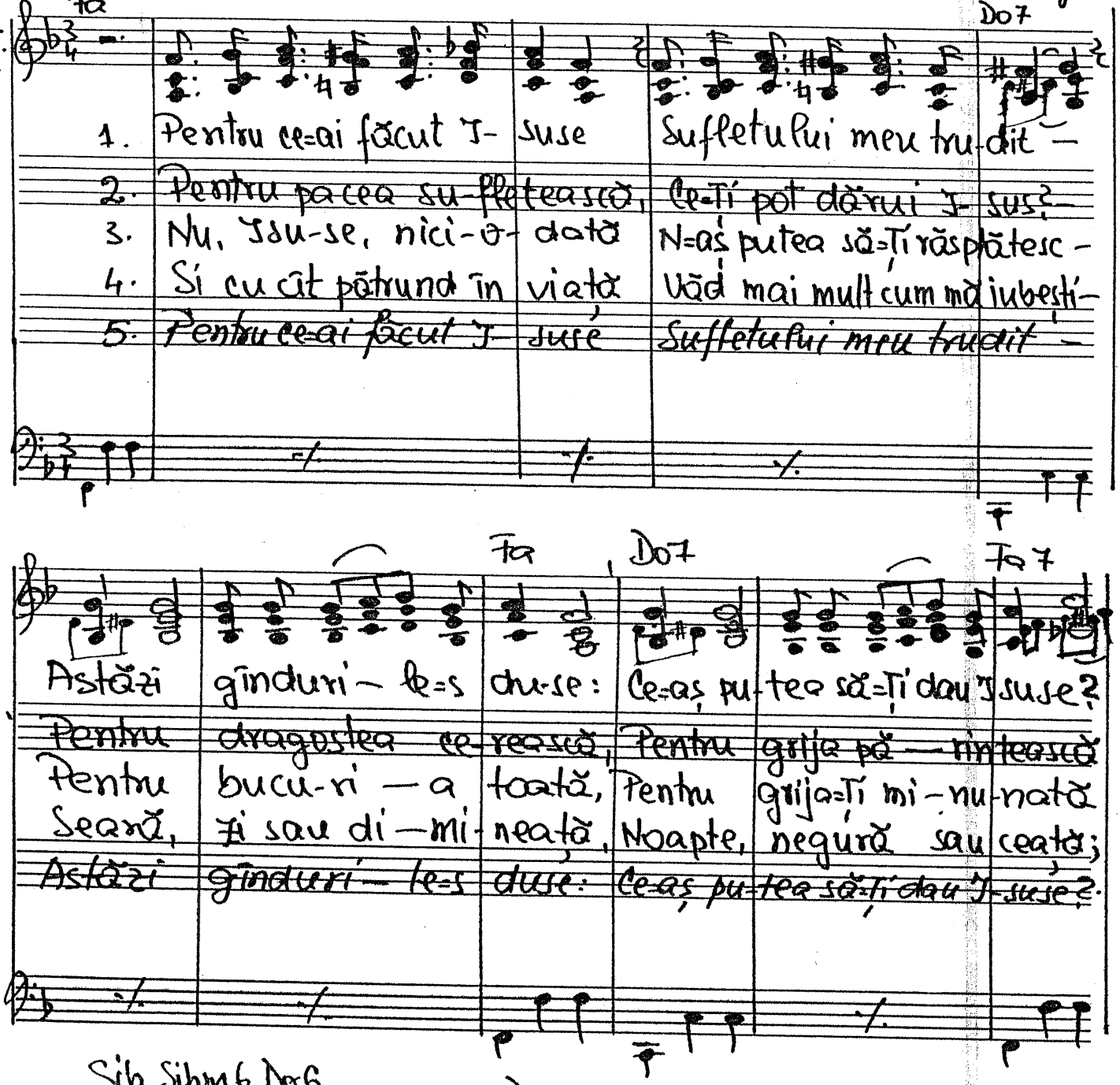

411 — 13 noe. 1963

Maestoso 431 412. Luminați căci este noapte

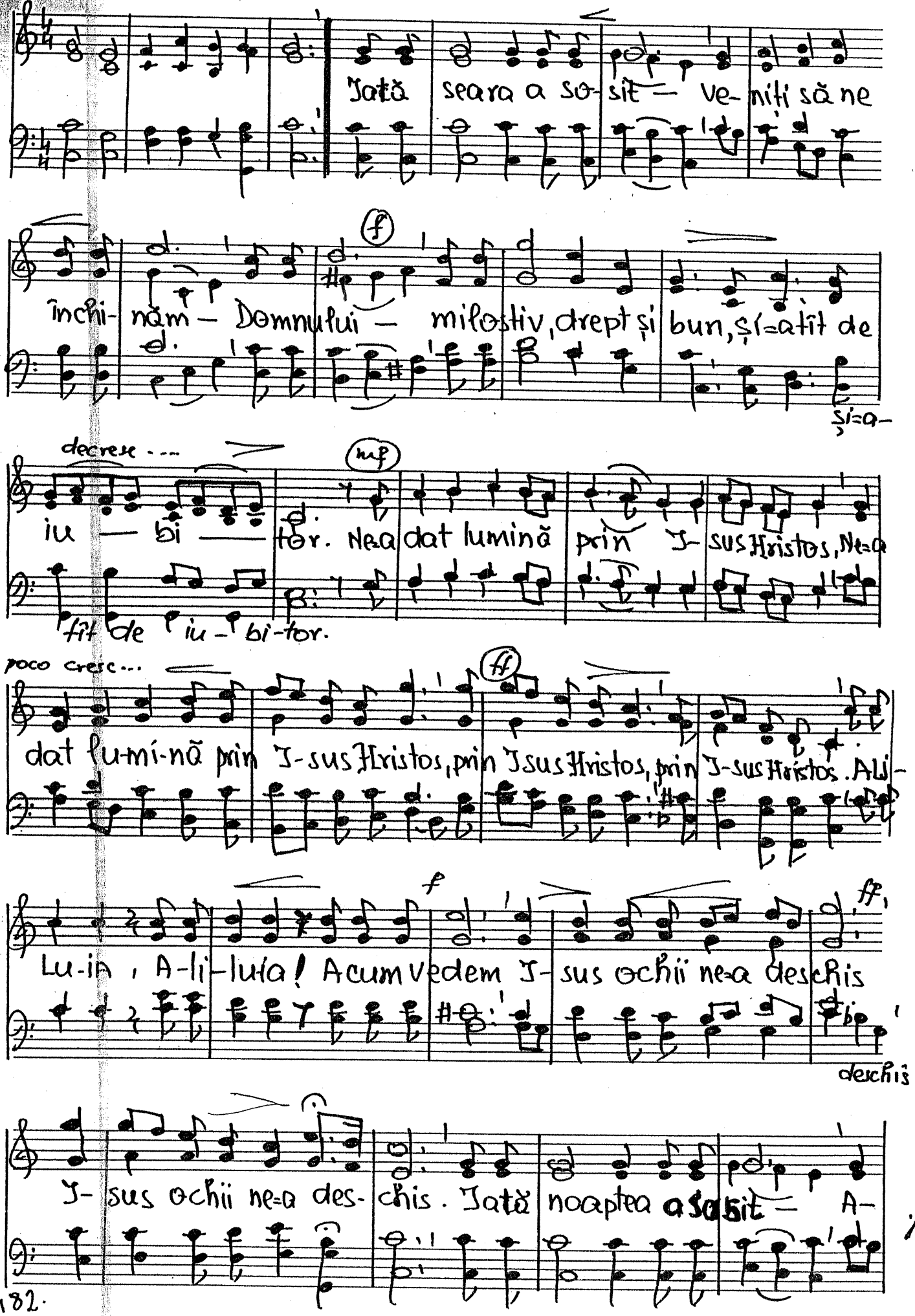

(f) (ff)

Prindeți candele-le Este noapte, Este noapte, Lumi-

mf

nați în întu-ne-rec, Lumi-nați în întu-ne-re-cul lumii

a- cestea, A-ră-tați lu-mi-na lui Hris-tos Dece De-

Dece

DECE (ff)

ce Dece să pia-ră în întu-ne-rec? Dece, De-ce să pia-ră

poco cresc - - -

în întu-ne-rec? Iată noaptea, Luminați, fiți lumini! Luminați, lumi-

(f) decresc. rall. ritt. . (p)

nați! A-MIN. A-MIN. A- MIN. A- MIN!

20-I-1967

D -413. Ierusalim

Dolce (cu dor)

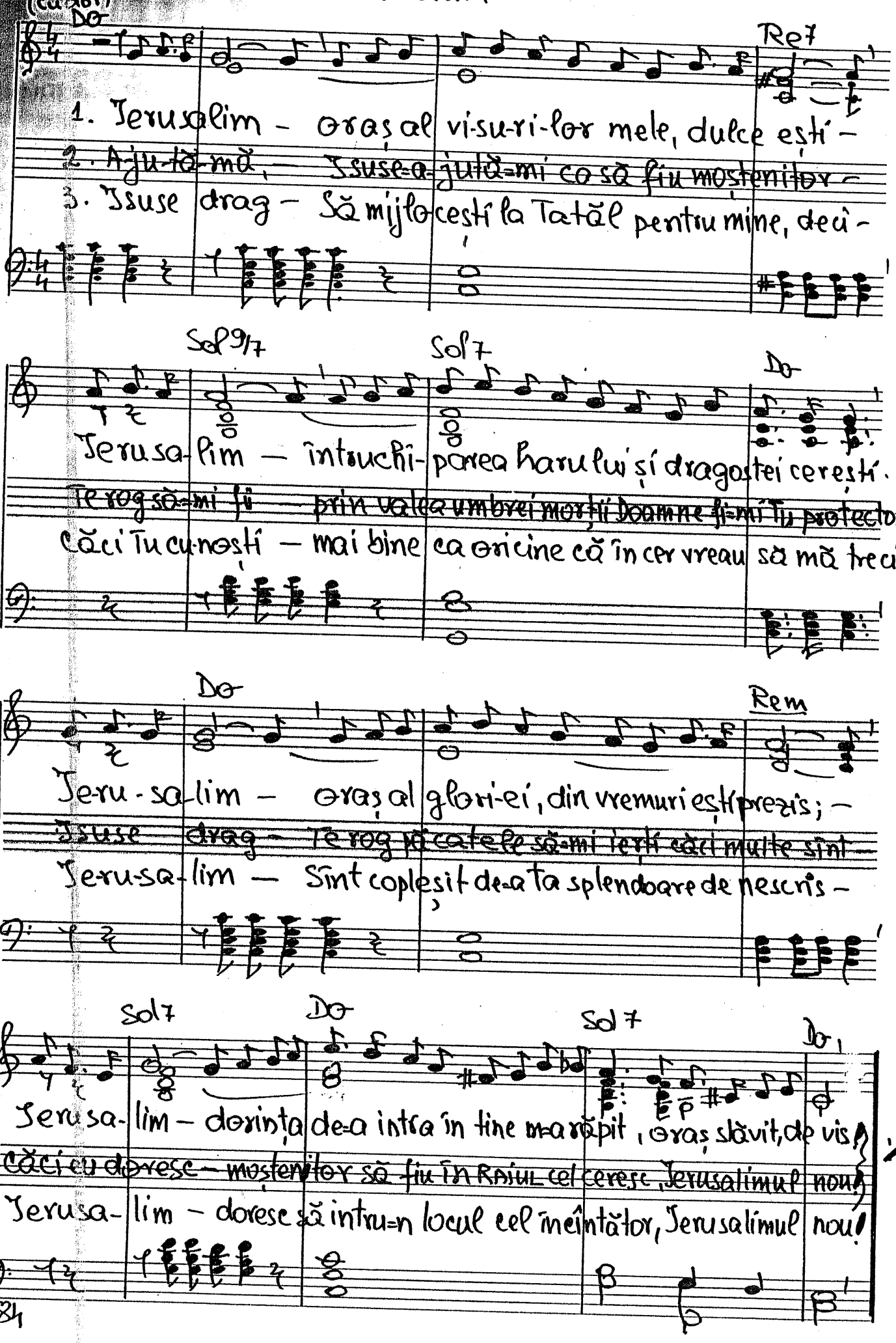

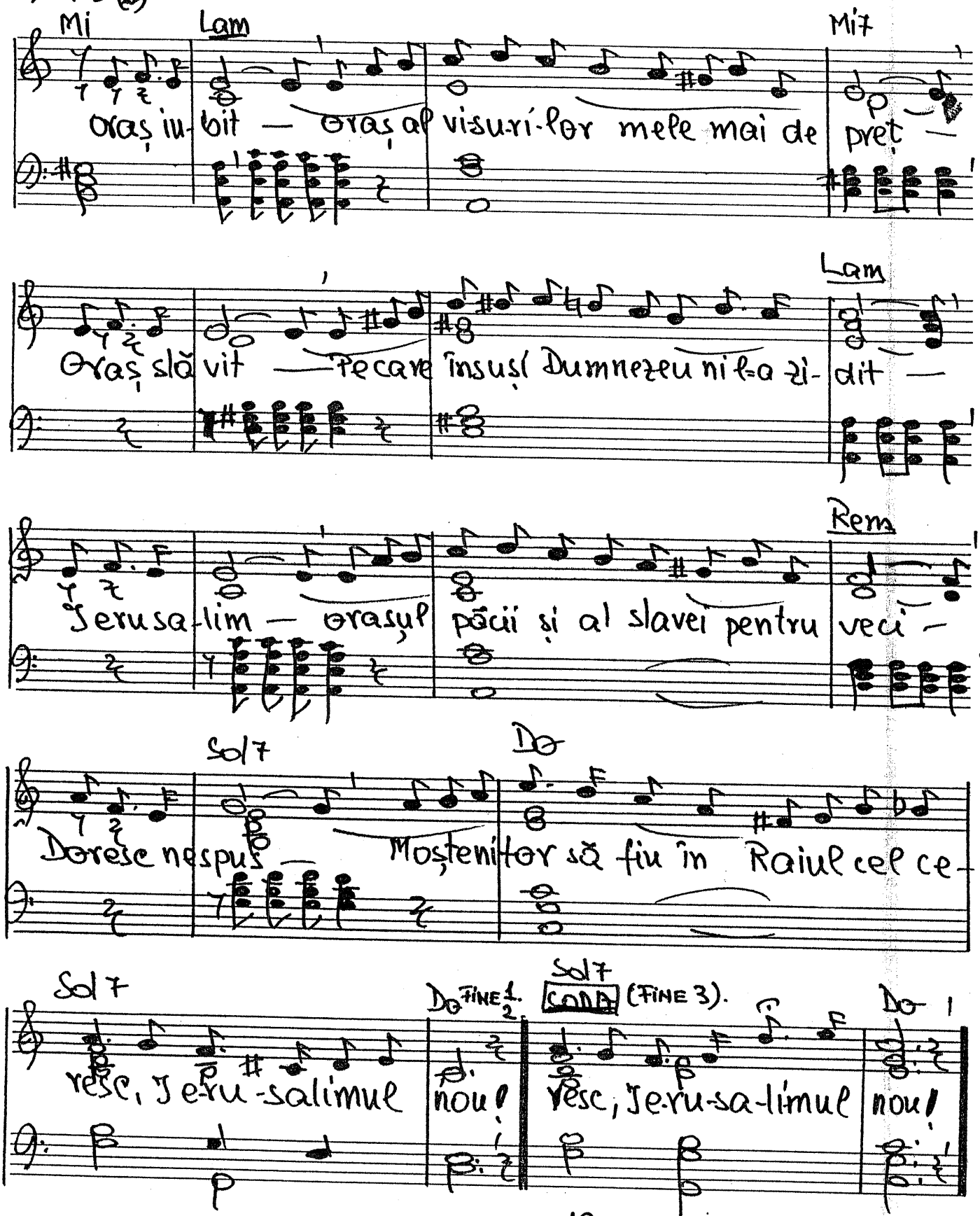

19 - Noe - 1963.
Text și scrisă: 25-I-1967.

Moderato 317 414. Dumnezeu să=ți dăruiască ochi

TRIO

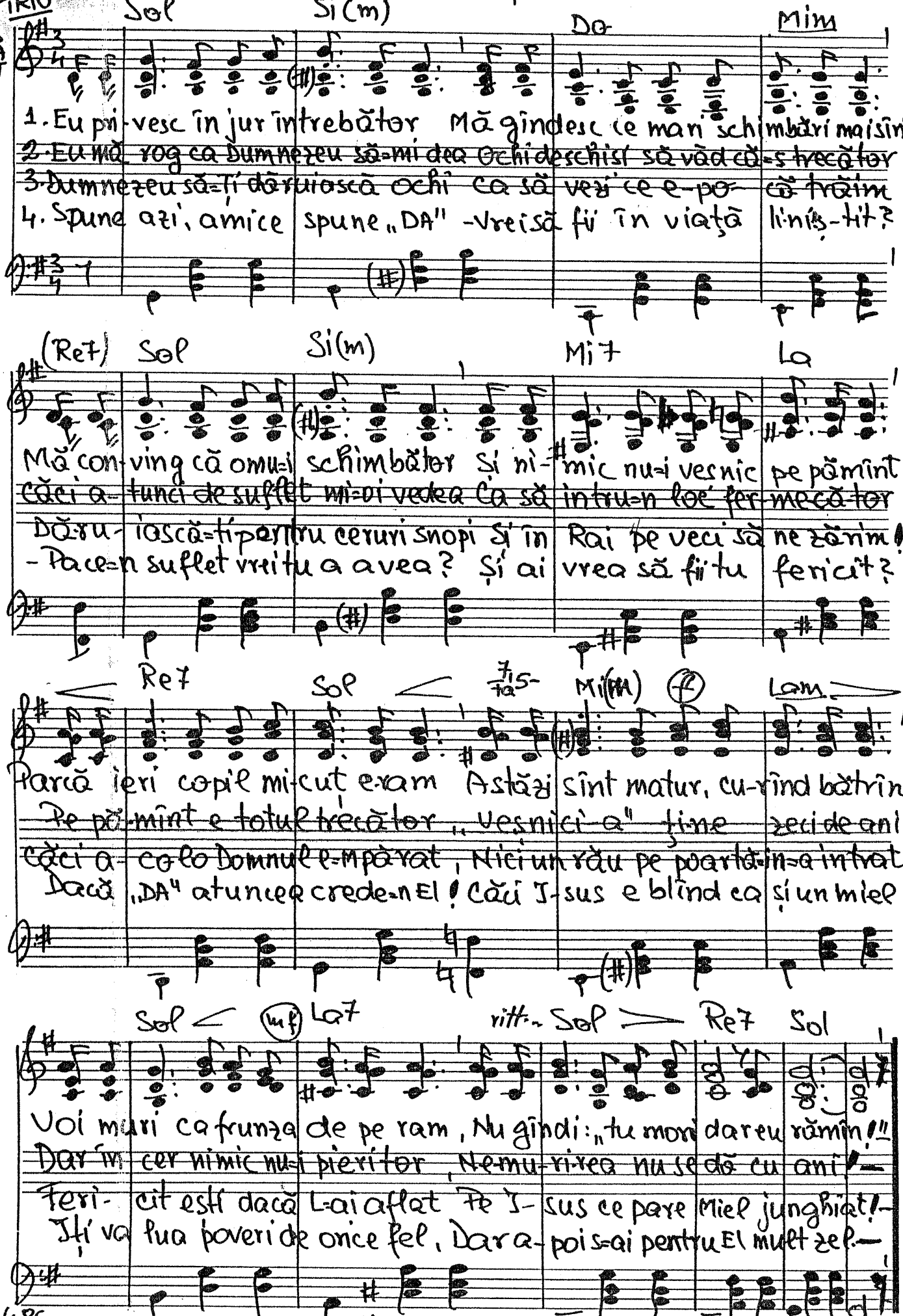

SAT

Sol Si(m) Do Mim

1. Eu pri-vesc în jur întrebător Mă gîndesc ce mari schimbări mai sînt
2. Eu mă rog ca Dumnezeu să=mi dea Ochi deschiși să văd că=s trecător
3. Dumnezeu să=ți dăruiască ochi ca să vezi ce e-po- că trăim
4. Spune azi, amice spune „DA" -Vrei să fii în viață li-niș-tit?

(Re7) Sol Si(m) Mi7 La

Mă con-ving că omu=i schimbător Și ni-mic nu=i veșnic pe pămînt
Căci a-tunci de suflet mi=oi vedea Ca să intru=n loc fer-mecător
Dăru-iască=ți pentru ceruri snopi Și în Rai pe veci să ne zărim!
-Pace=n suflet vrei tu a avea? Și ai vrea să fii tu fericit?

Re7 Sol 7/ta 5- Mi(m) (f) Lam

Parcă ieri copil mi-cuț e-ram Astăzi sînt matur, cu-rînd bătrîn;
Pe pă-mînt e totul trecător „Veșnici-a" ți-ne zeci de ani,
Căci a-colo Domnul e=mpărat, Nici un rău pe poartă=in=a intrat
Dacă „DA" atuncea crede=n El! Căci I-sus e blînd ca și un miel

Sol (mf) La7 ritt. Sol Re7 Sol

Voi muri ca frunza de pe ram, Nu gîndi: „tu mori dar eu rămîn!"
Dar în cer nimic nu=i pieritor, Ne-mu-ri-rea nu se dă cu ani!—
Feri-cit ești dacă L=ai aflat Pe I-sus ce pare Miel junghiat!—
Îți va lua poveri de orice fel, Dar a-poi s=ai pentru El mult zel.—

28 sept. 1961 (la serviciu) Text: 28 ian 1967

COR FEM. 415. S-atragi mai mulți!...

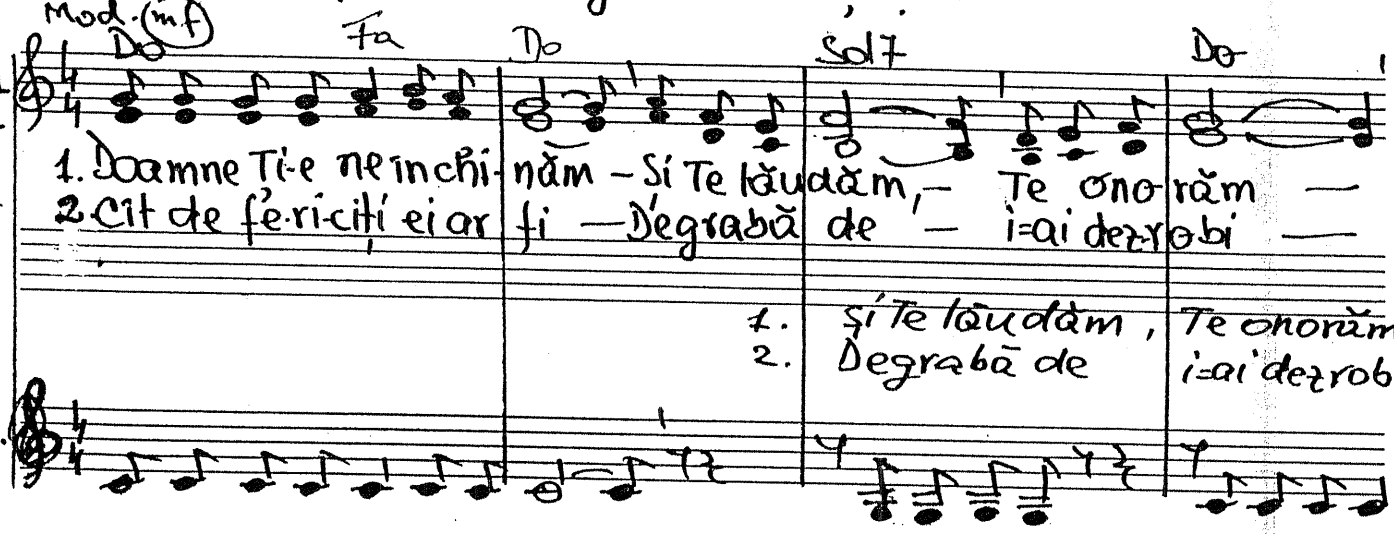

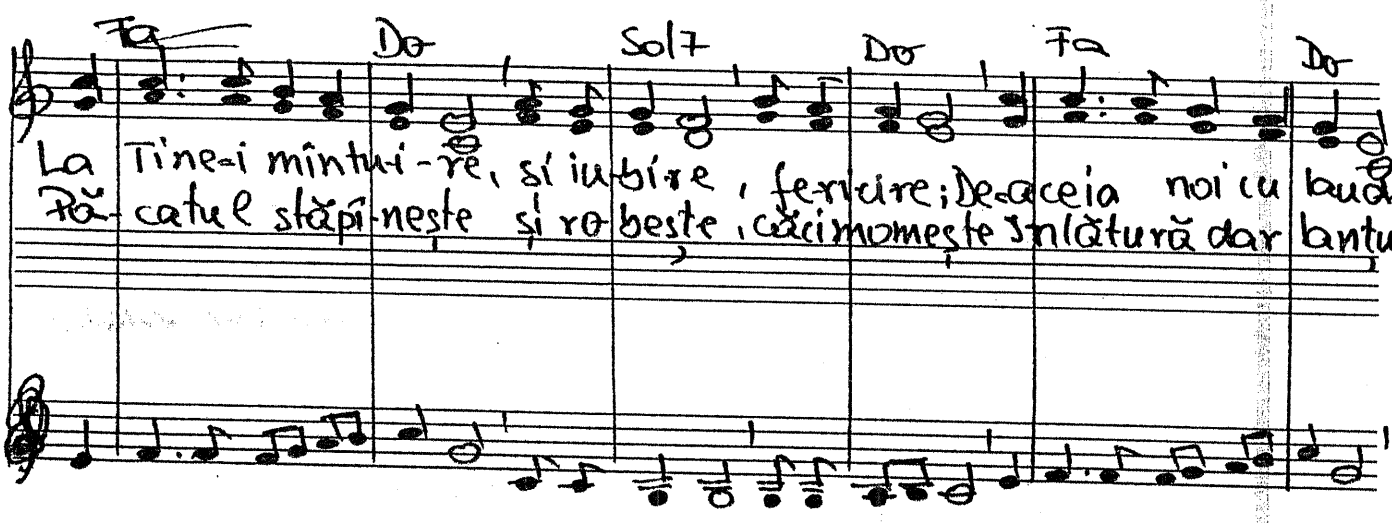

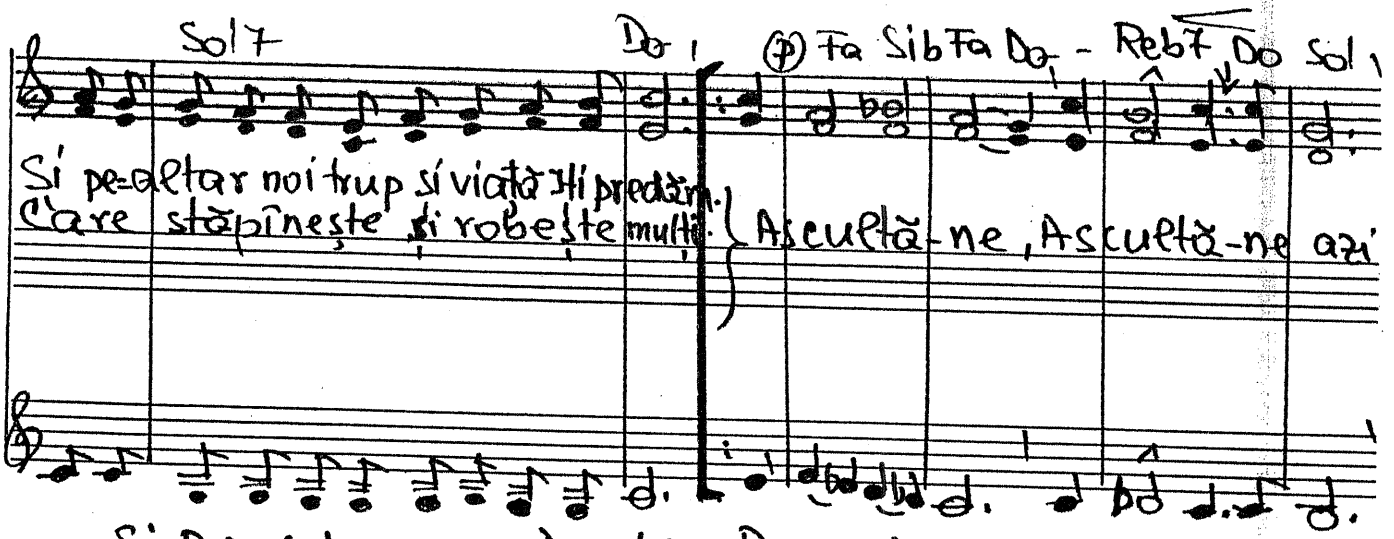

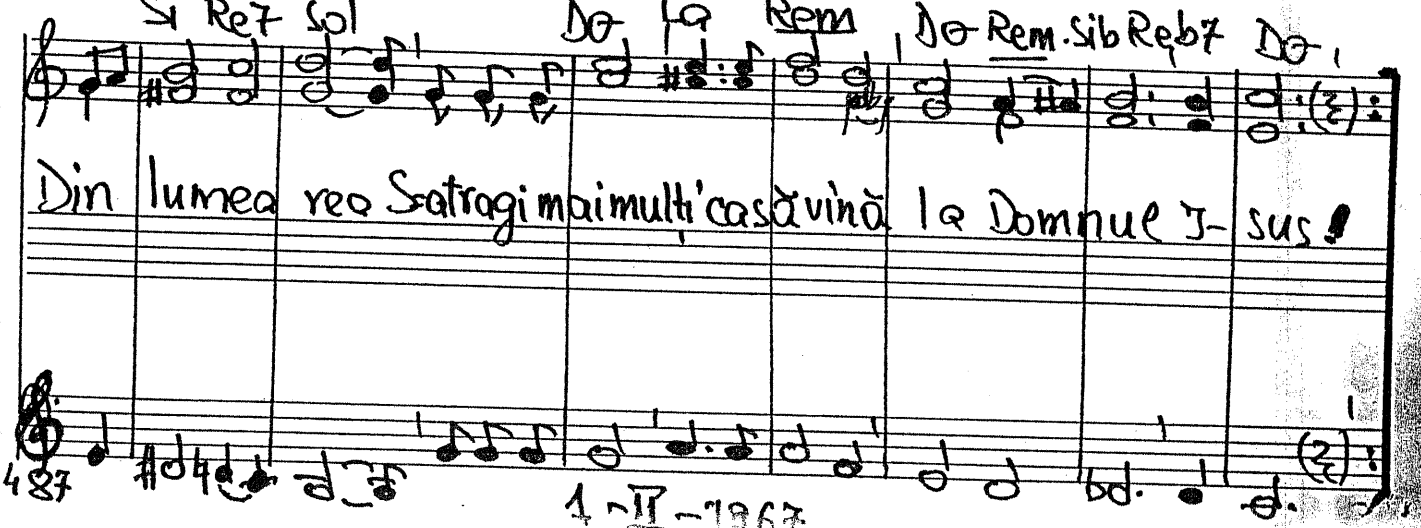

1-II-1967

-416. Să te decizi!

128

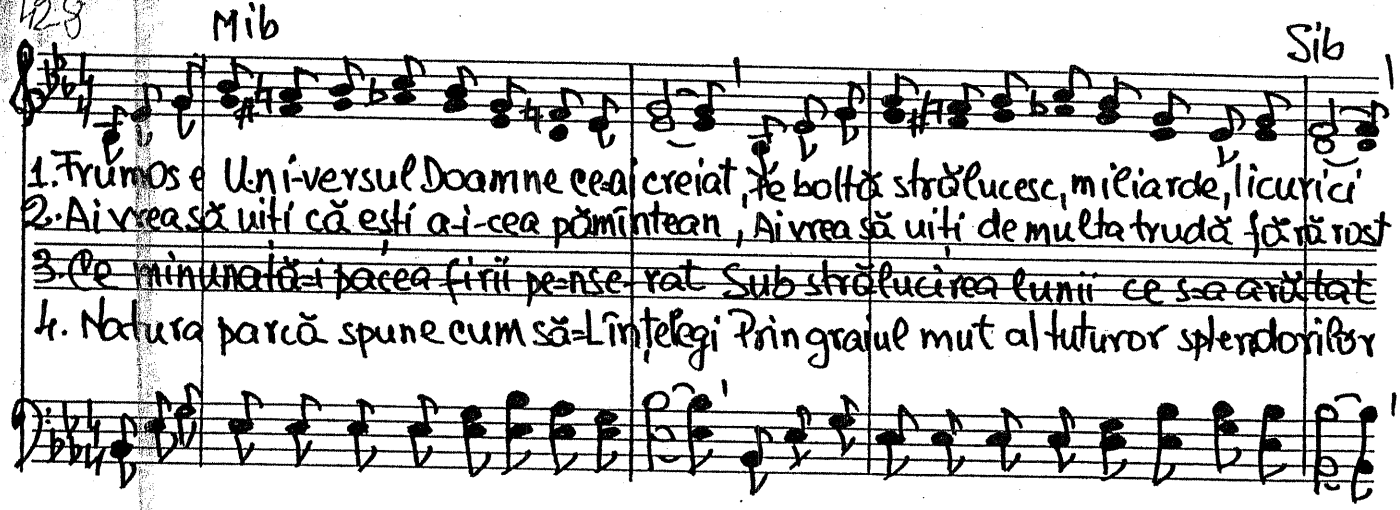

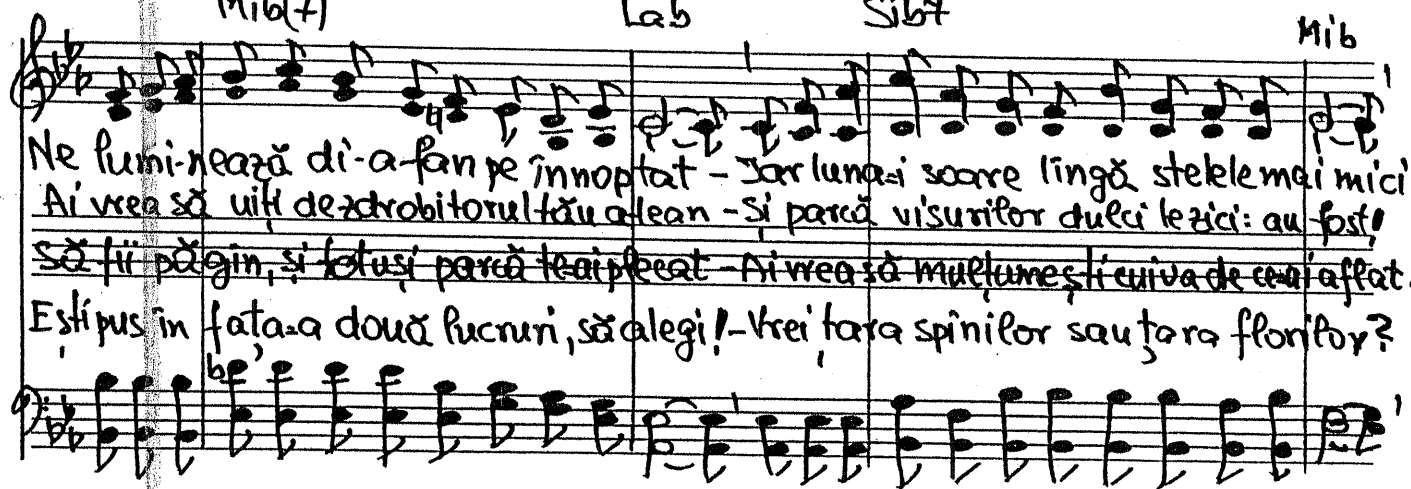

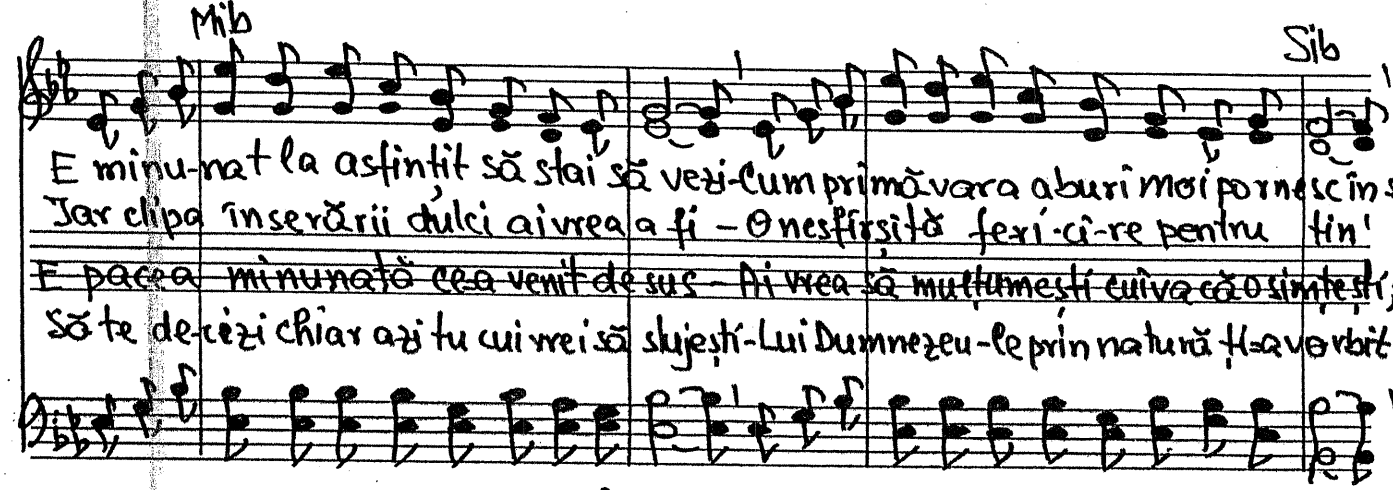

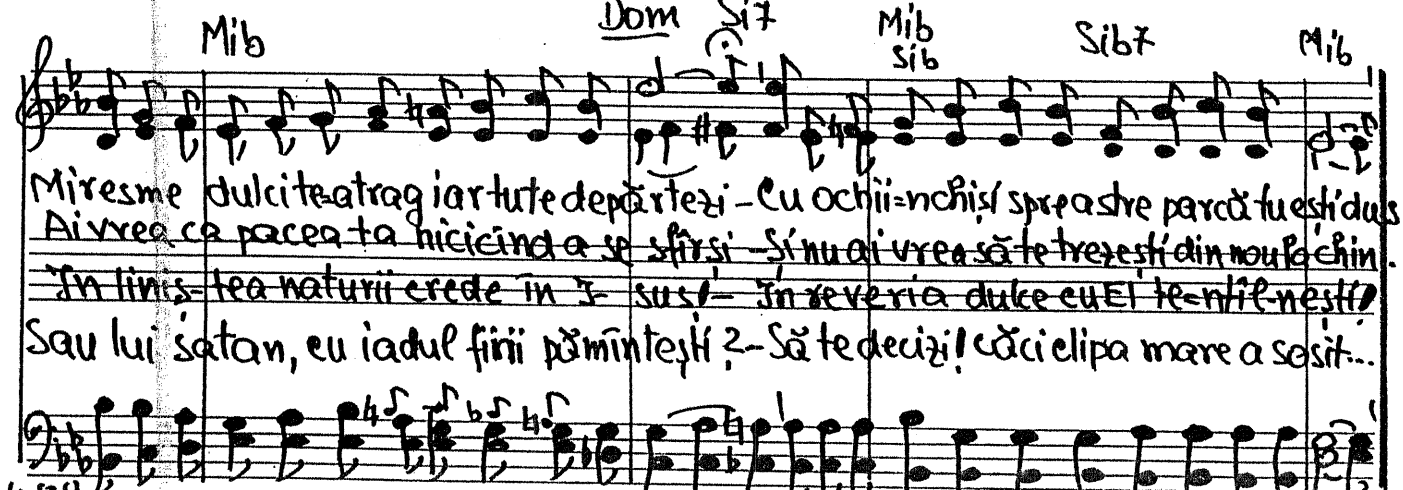

488

31-I-1967

Energic 428 Frumos e viitorul

Mi Si7 Mi

1. Fru-mos e vi-i-torul Spre care vă=ndreptați
2. Fru-moasă e lu-crarea La care=ați fost chemați
3. Fru-moasă e cre-dința Pe care=o a-pă-rați
4. Fru-moasă=i veș-ni-ci-a În care=o să in-trați,

Si Fa#7 Si

Voi cei ce cu cre-dință Și dragoste lup-tați...
Și nu-me-le și haina, Și steagul ce=l pur-tați.
Nă-dej-dea și iu-birea Pe care le cîn-tați.
Voi, cei ce pîn' la capăt, Fru-mos o să lup-tați.

La Mi Si Mi

Fru-moasă este=n ceruri ca soarele fru-mos,
Fru-mos să=i faceți lucrul, s=a-duceți rod fru-mos;
Fru-mos e a-de-vă-rul ves-tit de voi fru-mos
Fru-mos în veci e cerul Stră-și-tu-lui fru-mos

La Do#m Mi7 La Mi° Mi Si7 Mi

Cununa ce v=așteap-tă, vi-teji ai lui Hris-tos.
Acei ce nu fac ast-fel, Nu=s vrednici de Hris-tos.
Trimiși să duceți lu-mii Soli-a lui Hris-tos.
Nebănuită' sla-vă v=aș-teaptă la Hris-tos.

10-II-1967

Larghetto (mf) 320

-418. Golgota și omenirea.

1. O, Gol-go-ta, loc de ja-le — Unde I-sus S-a jert-fit
2. Cît a-mar de timp tre-cu-se — De cînd I-sus S-a jert-fit
3. Nu te temi de ju-de-ca-tă — Tu, cu chi-pu-ți bes-ti-al?
4. Ră-su-na-va glas pu-ternic: „Mergeți dela — FAȚA MEA
5. Cît de groaznică pe-deap-să — De-părtat să fii de El

Tragta-blo-ul mor-ții să-le, — Chin de ne-în- — chi-pu-it.
Și nici astăzi o- me-ni-rea — Pe I-sus nu — L-a primit
O, pri-vește- le-n o-glindă, — În-că este un — a-ni-mal!
Toți a-cei ce prin-tre oameni — N-ați vo-it a — lu-mi-na;
În contrast să vezi pe sfinții — Care L-au slu- jit cu zel.

Fapte-le mur-da-re, toate — Pentru Domnul chinau fost.
Pînă cînd răb-da-va oare? — Căci răbdăsc-n-de-lungat
Nici în se-co- lul a-to-mic — Încă OM nu ai a-juns-
Toți acei ce-a- vu-ră-ți i-doli — Moda, chipul ăstuiveac
Domnul Isus le va spu-ne: „Bi-ne- cu-vîn-tați, veniți!

O, de-ce pă- că-tu- ieș-te — Sufletul ce alb a fost?
Nu te temi de cli- pa-n care — Lua-și va haina de-Mpă-rat?
Eu mă tem că Dom-nul I-sus — Îi va da cum- plit răspuns.
Toți acei ce prin-tre oameni — Ați purtat un chip de drac.
Căci de-ajuns v-a fost supli-ciul. — Iată RA-IUL. — N-odihniți!

21-II-1967

Trio 317 419. Fiul risipitorii Luca 15: 11-32

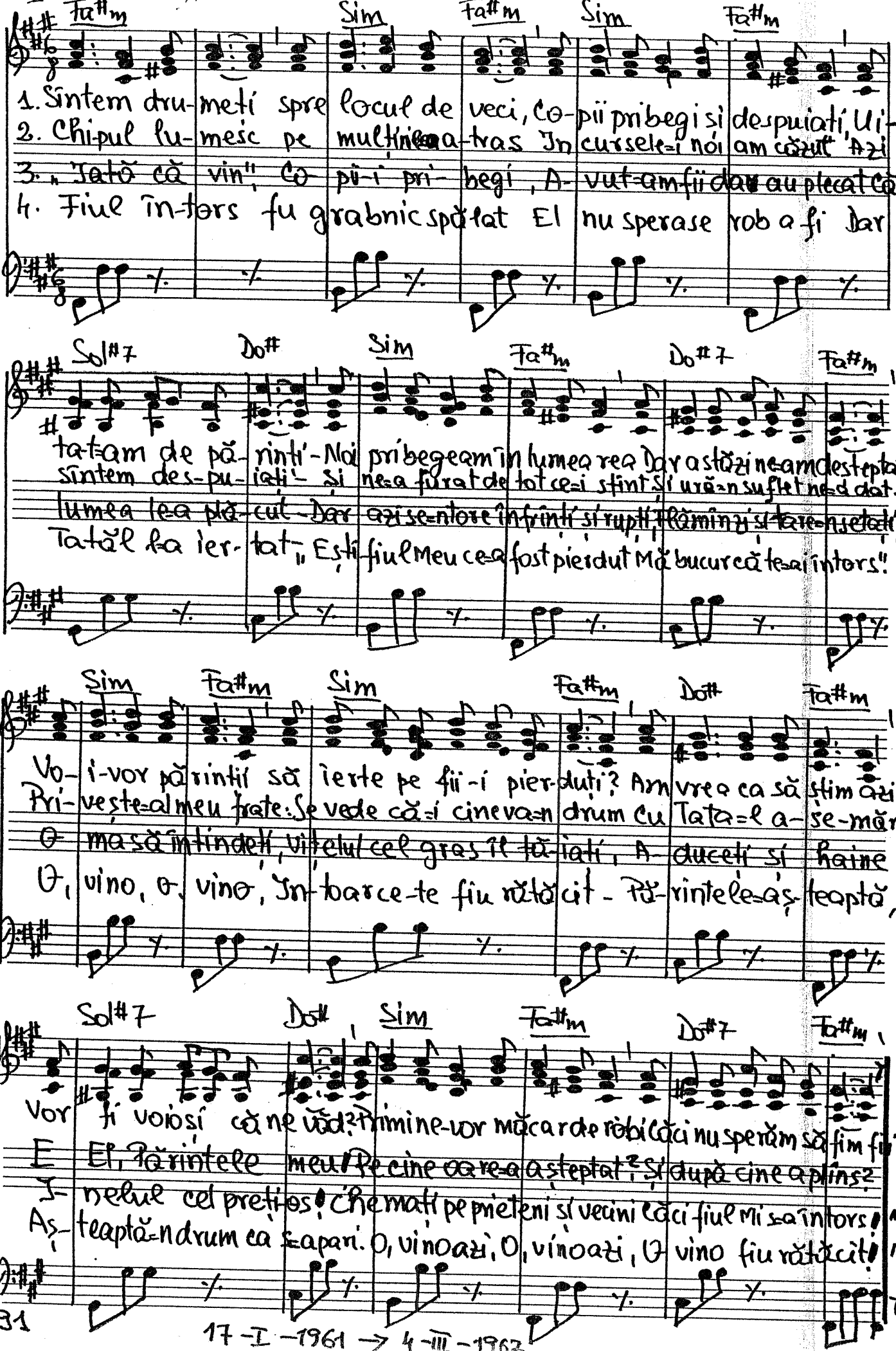

Fa#m Sim Fa#m Sim Fa#m

1. Sîntem dru-meți spre locul de veci, Co-pii pribegi și despuiați, Ui-
2. Chipul lu-mesc pe mulțimea a-tras In cursele-i noi am căzut Azi
3. „Tată că vin", Co-pii-i pri-begi, A-vut-am fii dar au plecat Căci
4. Fiul în-tors fu grabnic spălat El nu sperase rob a fi Dar

Sol#7 Do# Sim Fa#m Do#7 Fa#m

ta-tam de pă-rinți - Noi pribegeam în lumea rea Dar astăzi ne-am desteptat.
sîntem des-pu-iați - Și ne-a furat de tot ce-i sfînt Și ură-n suflet ne-a dat.
lumea le-a plă-cut - Dar azi se-ntore înfrînți și rupți, Flămînzi și tare-n setați!
Tatăl l-a ier-tat „Ești fiul Meu ce-a fost pierdut Mă bucur că te-ai întors".

Sim Fa#m Sim Fa#m Do# Fa#m

Vo-i-vor părinții să ierte pe fii-i pier-duți? Am vrea ca să știm azi:
Pri-vește-al meu frate: Se vede că-i cineva-n drum Cu Tata-l a-se-măn,
O masă întindeți, vițelul cel gras îl tă-iați, A-duceți și haine,
O, vino, o, vino, In-toarce-te fiu rătăcit - Pă-rintele-aș-teaptă,

Sol#7 Do# Sim Fa#m Do#7 Fa#m

Vor fi voioși că ne văd? Primi ne-vor măcar de robi Căci nu sperăm să fim fii?!
E El, Părintele meu! Pe cine oare-a așteptat? Și după cine a plîns?
I-nelul cel prețios! Chemați pe prieteni și vecini Căci fiul Mi s-a întors!"
Aș-teaptă-n drum ca s-apari. O, vino azi, O, vino azi, O vino fiu rătăcit!"

491

17-I-1961 → 4-III-1967

-420. Luceafăr dulce.

vers. Traian Dorz.

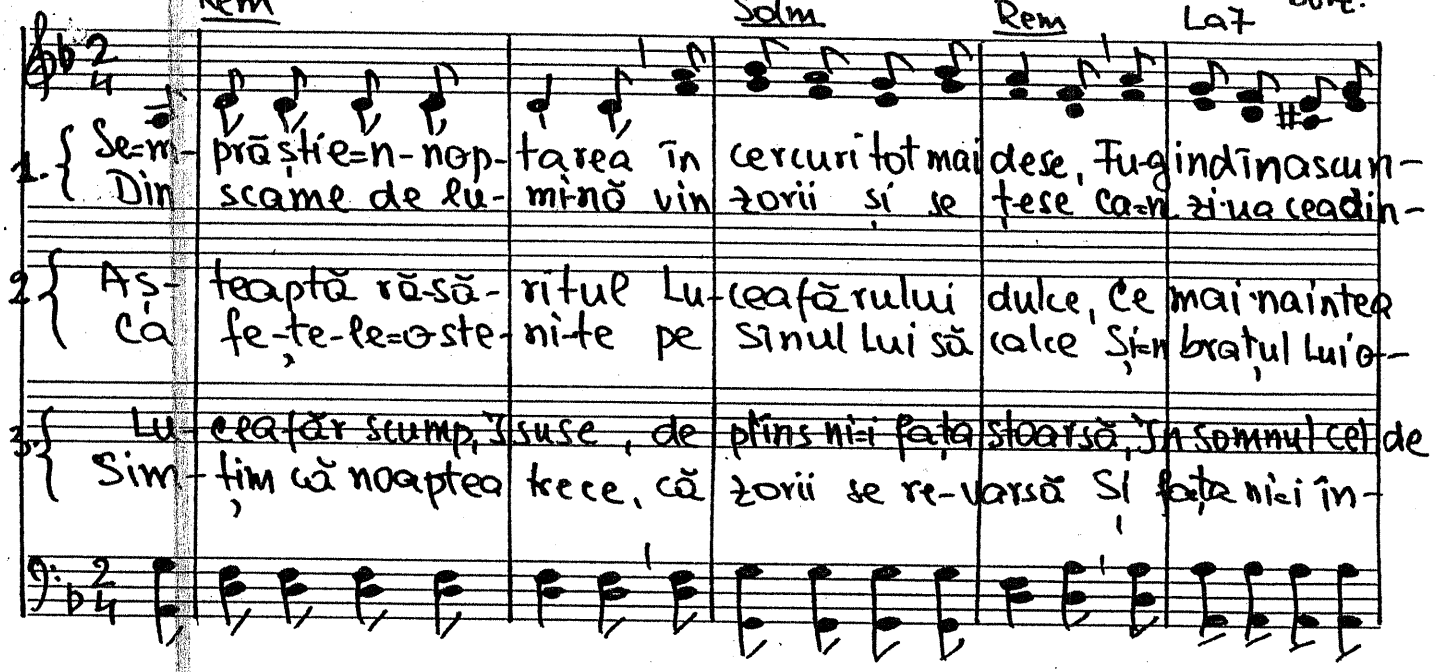

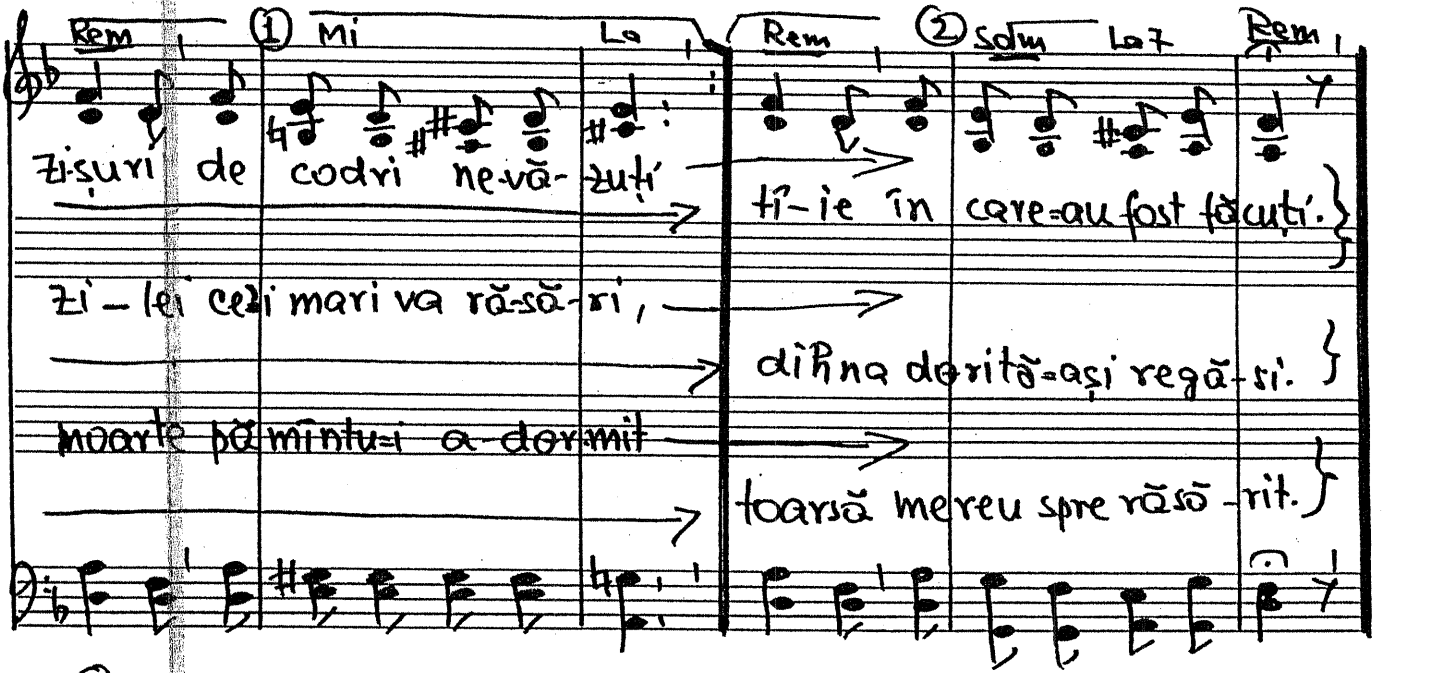

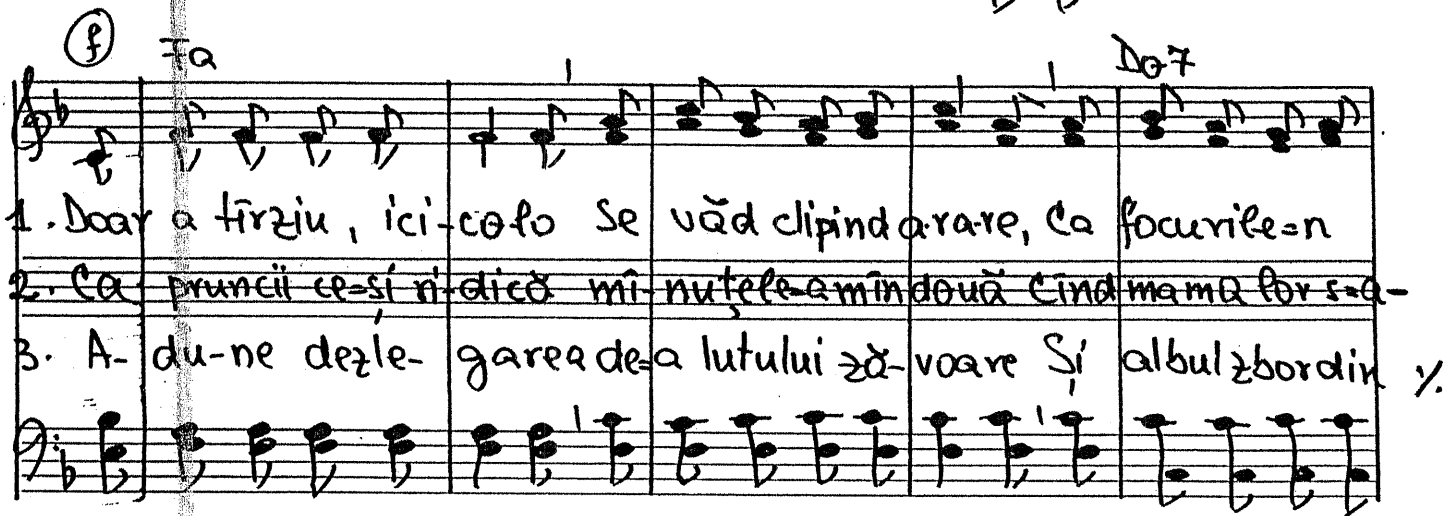

7-III-1964.

Sol7 Do7 Rem

Codri, prin nopți de primăveri, O- pai-țe vii ce încă
pleacă să-i salte-n sus, pe brat, Noi așteptăm, I- su-se,
Zorii Se-ni-nei Di-mi-neți Ce-n-tregul cer va umple

Solm Rem La7 Rem Solm La7 Rem

nestinse stau; fe-cioare cu inimi ne-nti-nate de-a iadului plăceri.
che-marea Ta cea nouă Și Te chemăm, I-suse, cu dor și cu nesaț.
în valuri de cîntare Cu-atîta FERI-CIRE, Și-atîtea frumuseți.

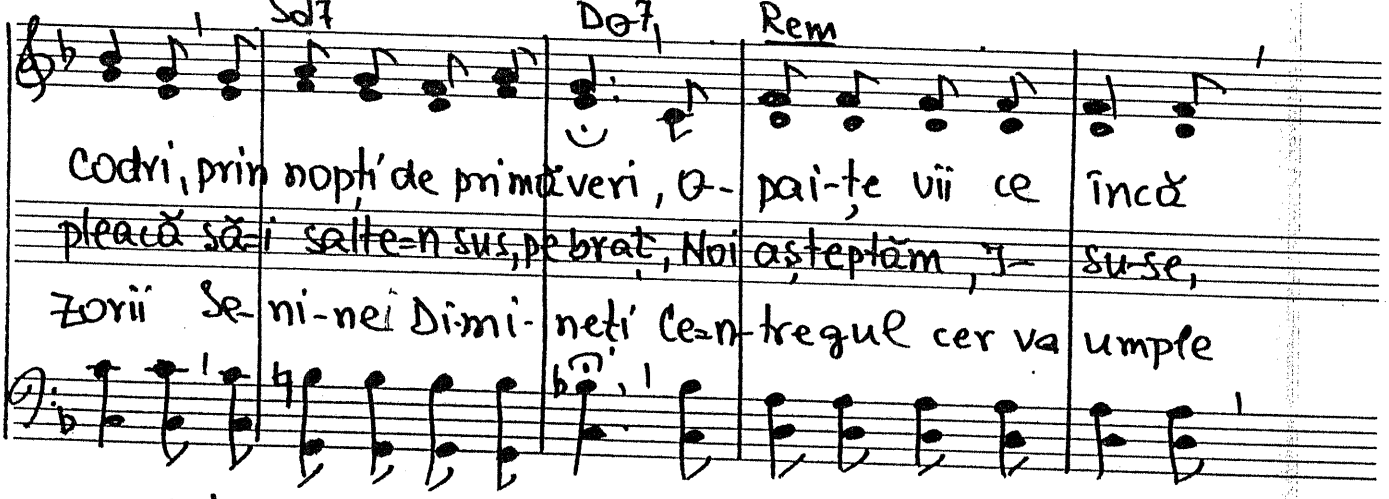

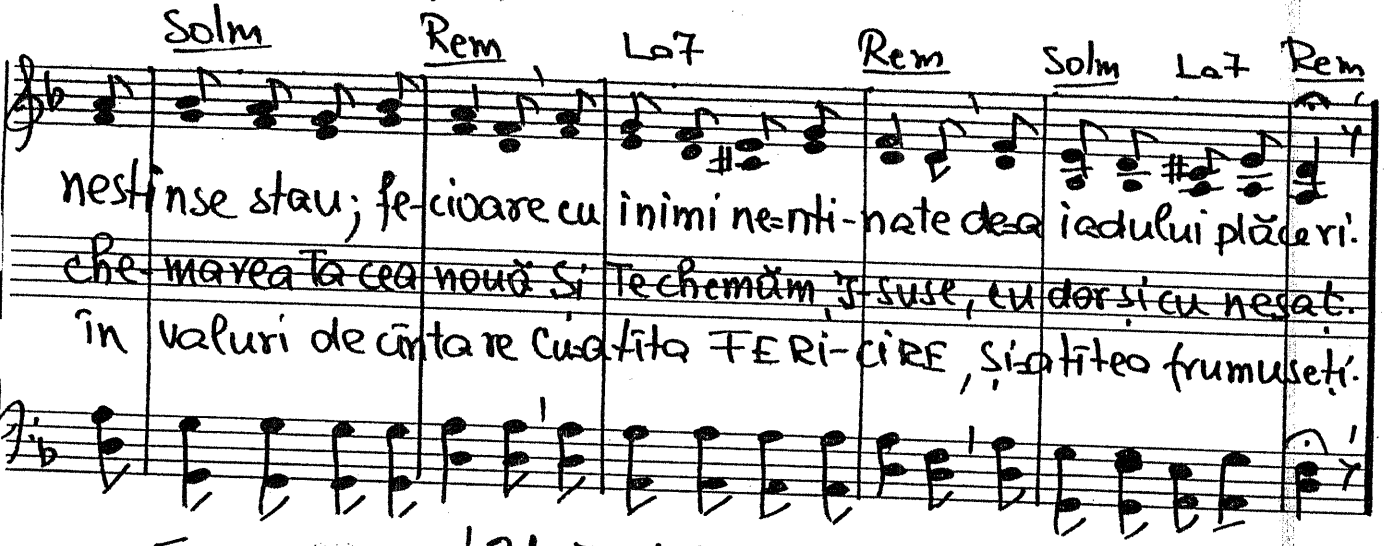

Fam 320 — 421. Iertat deplin. Vers. Traian Dorz

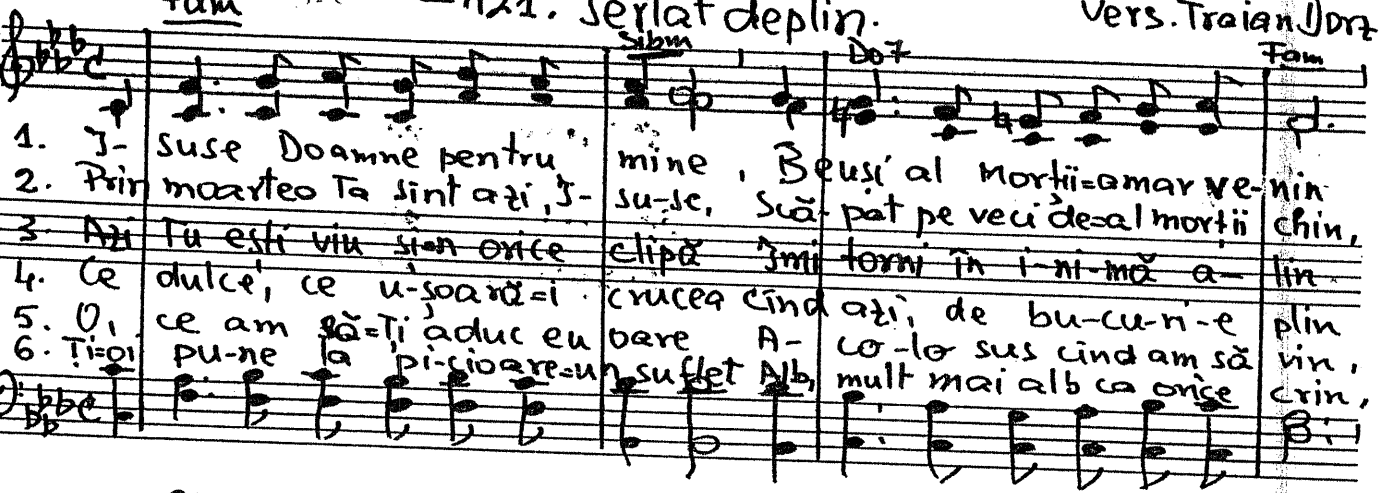

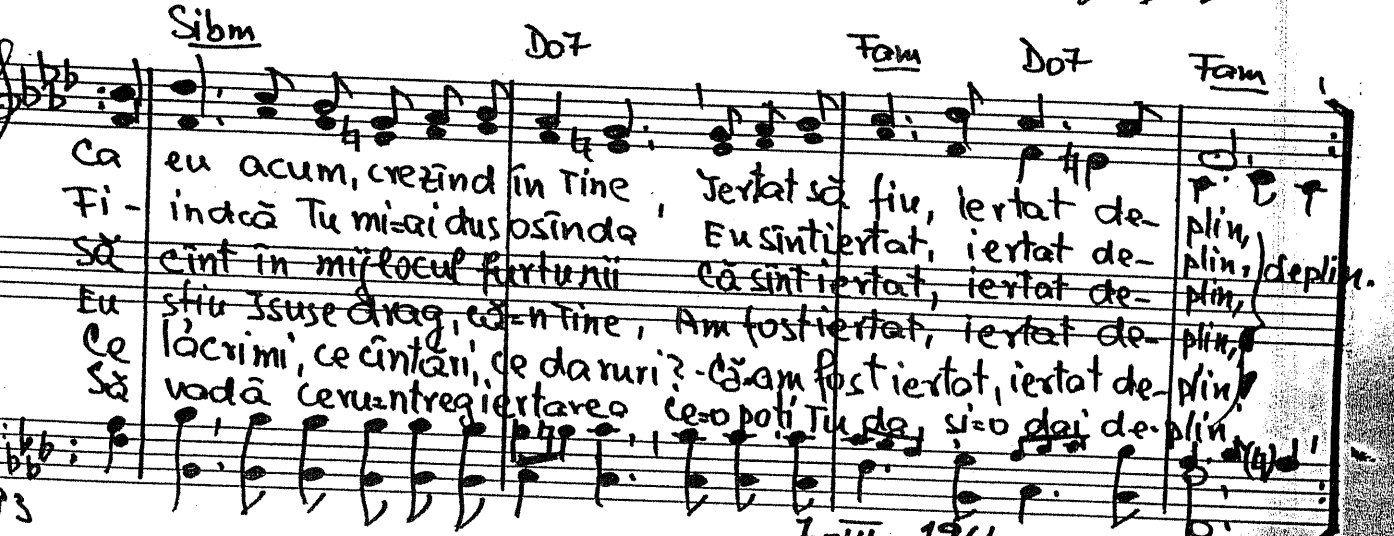

Sibm Do7 Fam

1. I- suse Doamne pentru mine, Beuși al Morții-amar ve-nin
2. Prin moartea Ta sînt azi, I- su-se, Scă-pat pe veci de-al morții chin,
3. Azi Tu ești viu și-n orice clipă Îmi torni în i-ni-mă a- lin
4. Ce dulce, ce u-șoară-i crucea cînd azi, de bu-cu-ri-e plin
5. O, ce am să-Ți aduc eu oare A- co-lo sus cînd am să vin,
6. Ți-oi pu-ne la pi-cioare-un suflet Alb, mult mai alb ca orice crin,

Sibm Do7 Fam Do7 Fam

Ca eu acum, crezînd în Tine, Iertat să fiu, iertat de- plin,
Fi- indcă Tu mi-ai dus osînda Eu sînt iertat, iertat de- plin,
Să cînt în mijlocul furtunii Că sînt iertat, iertat de- plin, deplin.
Eu știu Isuse drag, că-n Tine, Am fost iertat, iertat de- plin,
Ce lacrimi, ce cîntări, ce daruri? - Că am fost iertat, iertat de- plin,
Să vadă ceru-ntreg iertarea ce-o poți Tu da, și-o dai de- plin.

7-III-1964

422. Curînd, curînd va apărea

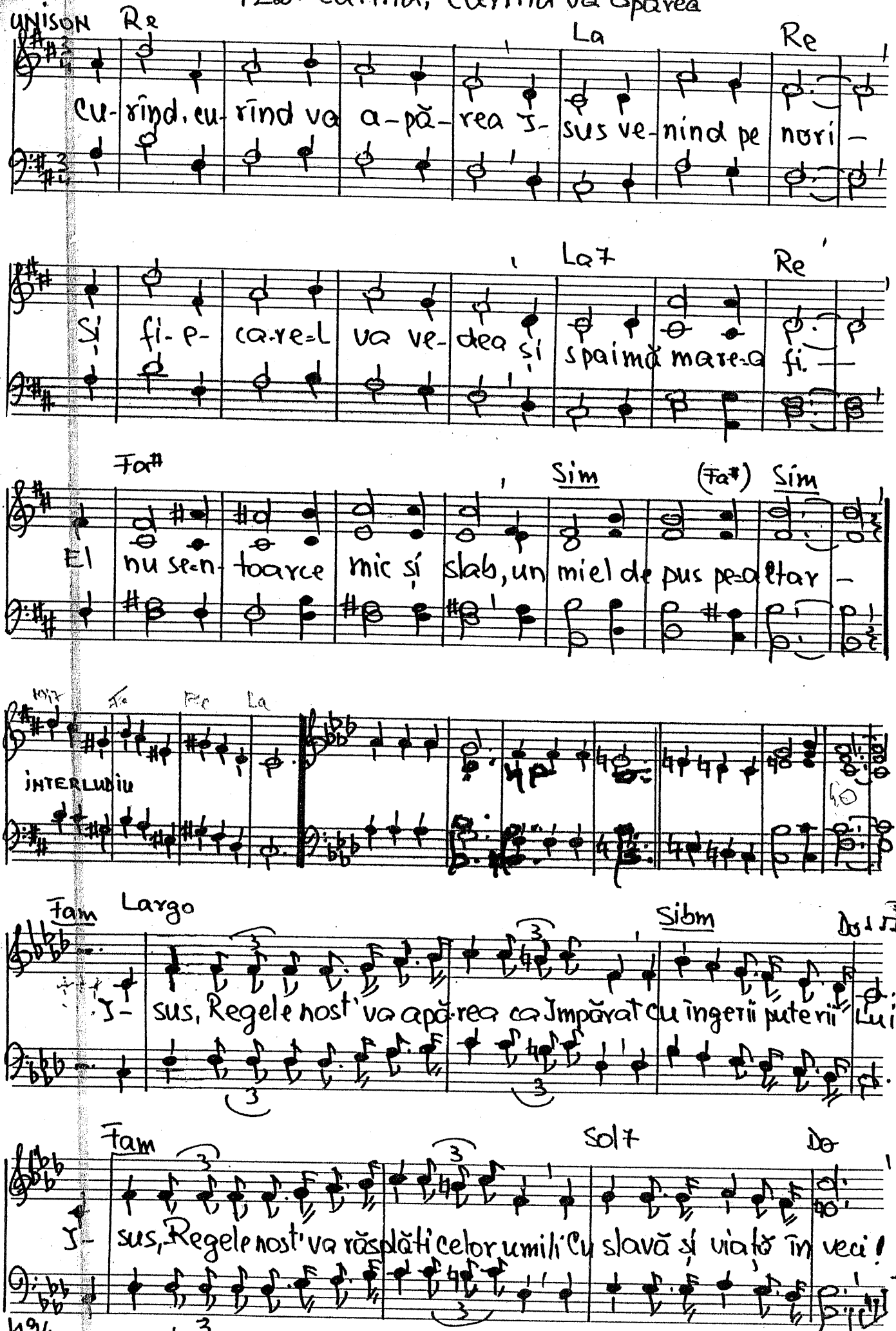

Fam Sibm Do Fam

Ji va lua lîngă El, îi va scula din morminte cînd Domnul cel sfînt va striga:

(f) COR Mib7 Lab Mib7 Lab

„Po- porule scoală căci Domnul Porunceș te cu glas de Dumnezeu"!

(p) (2) Fam Sol7 (mf) Do (f)

Mor- mintele reci vom vedea cum vor mișca, cei credincioși s-or scula

Reb Lab Reb Lab Mib7 Lab

Haine albe vor a- vea toți ca porumbeii zbura vor - spre cer!

Fam !!!! SOLO Do 7 Fam Do

Andantino Doamne-ascultă rugăciunea, fă să fim printre ei

Fam Do7 Fam Do7 Fam Sibm

Sus, spre ceruri, cînd veni-vei Și pe noi să ne iei.

y. 422 (3) UNISON, mai repede.

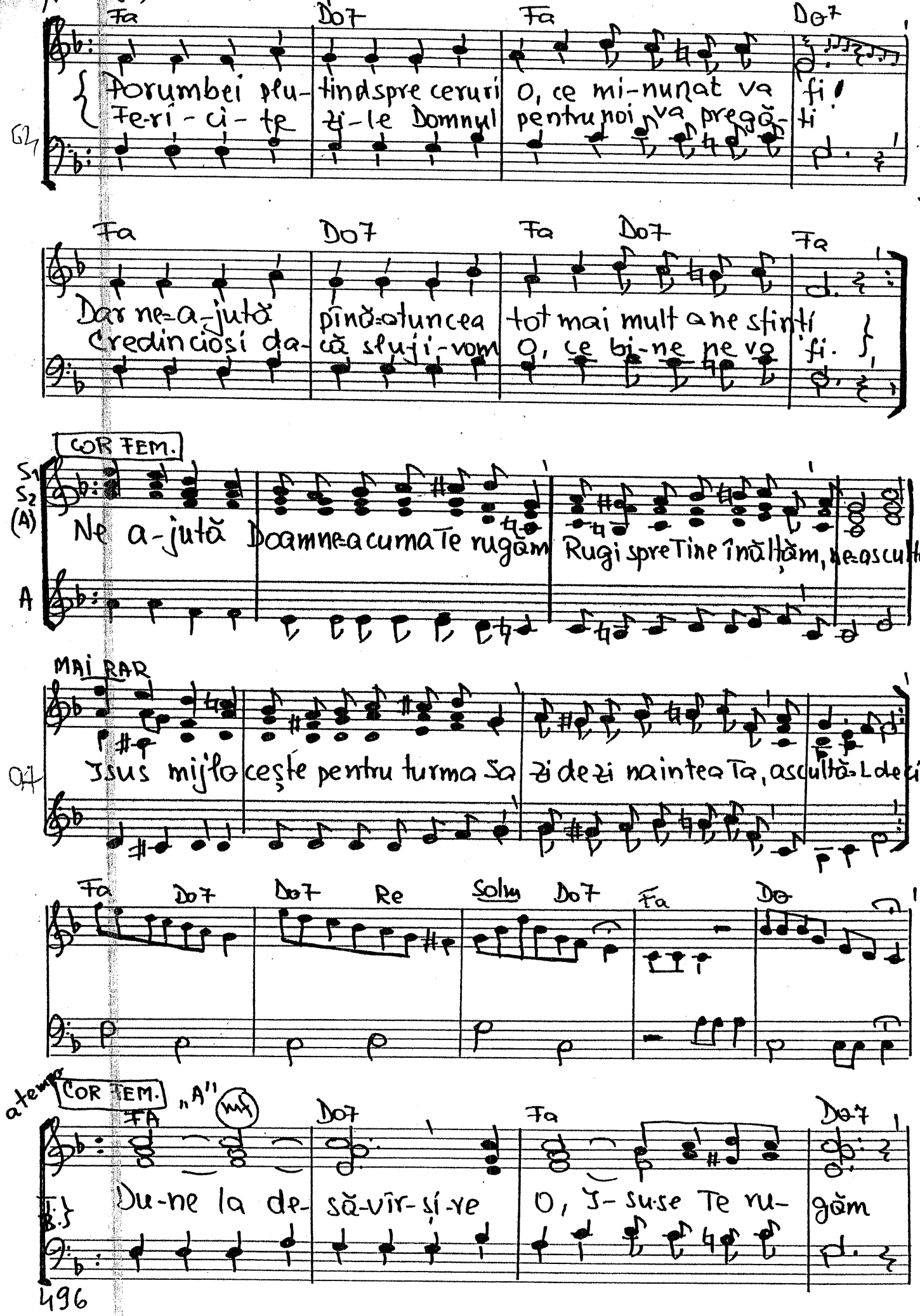

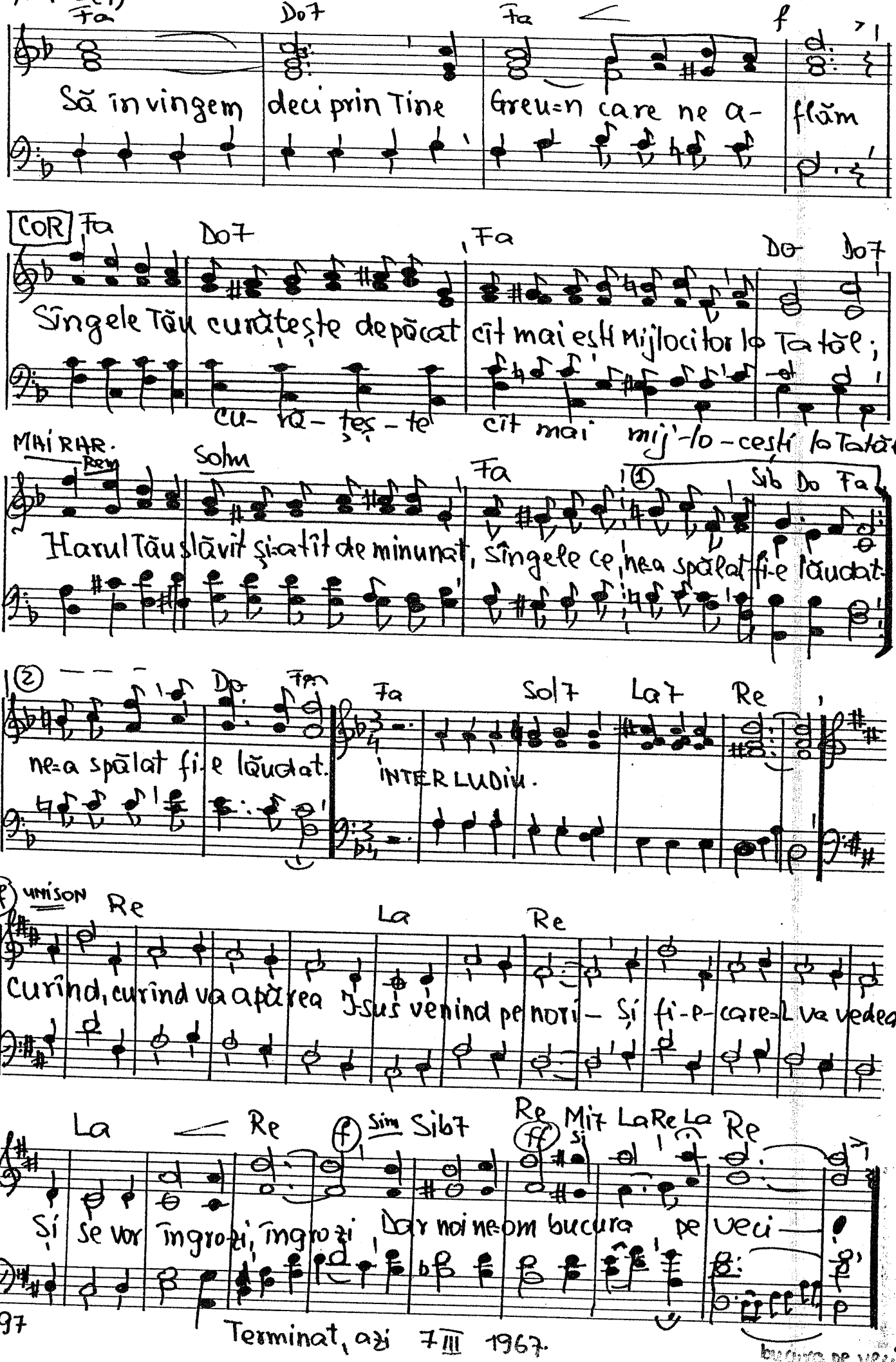

497

Terminat, azi 7 III 1967.

423. Binecuvintează Doamne copilașul

Do (P) Solo

Binecuvintează Doamne

(P) Tutti S. A.: Binecuvintează

COR Lam < > Rem Lam S. T. > A. B.

Doamne, Doamne binecuvintează copi-la-șue. Dărui-ește-i credință ca să

Sol7 Do Sol7

creadă în Ti-ne. Doamne binecuvintea-ză, Binecuvintează Doamne.

T.B. Doamne binecuvintea-ză, Doamne.

Lam poco cresc. Do Fa

Bine-cuvintea-ză-l cu pace, Dărui-ește-i Tu sănătate Doamne Te în-

Do Sol7 Do Sol7 Do Sol7 Do Rem

du-ră, Doamne S. TE RU- GĂM TE ÎN- DU RĂ.

A.T.B. Tot poporul Tău strigă către Tin' Doamne Te îndură.

Sol7. S. A. Do Sol7 Do (7)

El e slab, însă Tu ești tare; A. T. El e mic însă Tu ești mare.

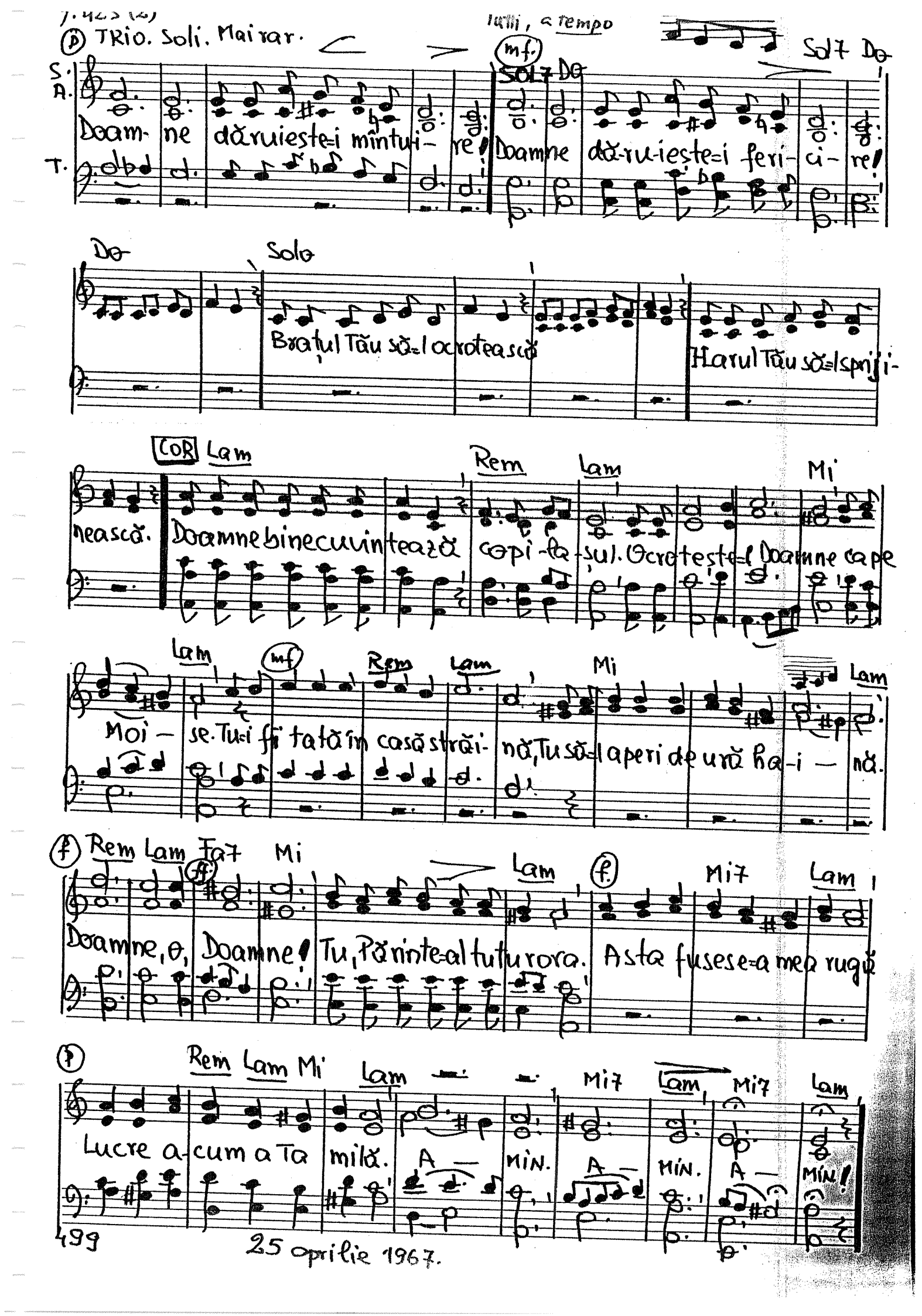

7.425 (2)

(D) TRIO. Soli. Mai rar. — Tutti, a tempo

S. A. T.

Doam- ne dăruieste=i mîntui- re! Doamne dă-ru-ieste=i feri- ci- re!

(mf.) SOL7 Do — Sol7 Do

Do — Solo

Braţul Tău să=l ocrotească — Harul Tău să=l sprijinească.

COR Lam — Rem — Lam — Mi

Doamne binecuvintează copi-la-şul. Ocroteşte=l Doamne cape

Lam — (mf) — Rem — Lam — Mi — Lam

Moi- se. Tu=i fii tată în casă străi- nă, Tu să=l aperi de ură ha-i- nă.

(f) Rem Lam Fa7 Mi — Lam — (f.) Mi7 Lam

Doamne, o, Doamne! Tu, Părinte=al tuturora. Asta fusese=a mea rugă

(p) Rem Lam Mi — Lam — Mi7 — Lam — Mi7 — Lam

Lucre a-cum a Ta milă. A — MIN. A — MIN. A — MIN!

25 aprilie 1967.

426 -424. De cînd ispita vers. Traian

Sol Re7 Sol Do6 Sol Re7 Sol Dom.

1. De cînd is-pi-ta prima dată Cu vi-cle-ni-e m-a-nse-lat
2. U- rechea sufle-tu-lui care Pă- catul mi-o-nfundă se greu
3. Dar mi-ai ieșit în drum Is- us-se Și-n fața morții m-ai o- prit
4. Sim- ți-t-am dragostea pri-vi-rii Și glasul blînd Ți-am ascultat,

Do Sol Și Mim La7 Re

Zvir- lindu-mi l-ni-ma cu- ra-tă În ti-na primului pă- cat
Nu a-u-zea a Ta che- mare Să las cărarea celui rău
Cu grija dragostei nes- puse De mine Te-ai milostivit
Din caleo morții și pie- i-rii Eu m-am întors și Te-am urmat.

Re7 Re7 Mim Re7 Sol

De-a- tunci am coborît în- tr-u-na Pe calea morții tot mai jos,
Și m-aș fi dus mereu la vale Spre gura neagrului a- bis
Cînd m-ai atins cu-a Ta-n- durare Eu m-am trezit ca dintr-un vis
Să Te urmez de-atunci în- tr-u-na Ur- cînd Calvarul Tău smerit,

Mi7 Lam Sol Re Re7 Sol

Să mă despart pe totdea- u-na De Tine, Domnul meu Hristos...
Ce m-așteptă ascuns în cale A- dînc și fi-o-ros des- chis.
Și ochiul sufletului ca- re E- ra în noapte, s-a des chis!
Cîn- tîndu-Ți Ți-e-ntotdea- u-na Din clipa cînd Te-am întîl- nit.

500 29-IV-1967

425. Perechea-aceasta

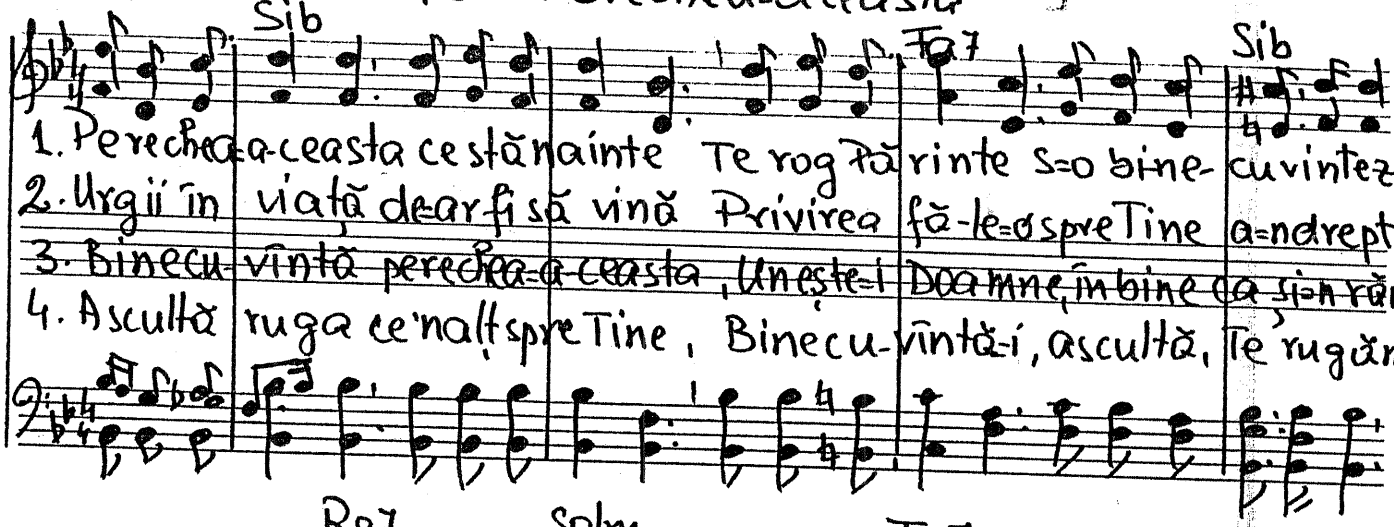

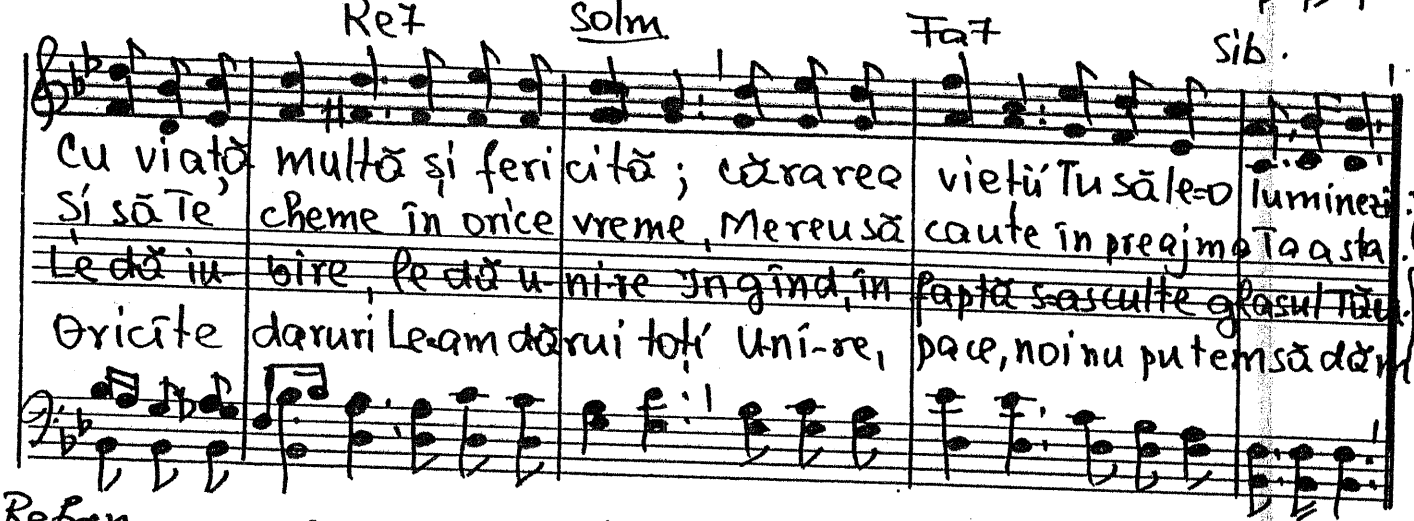

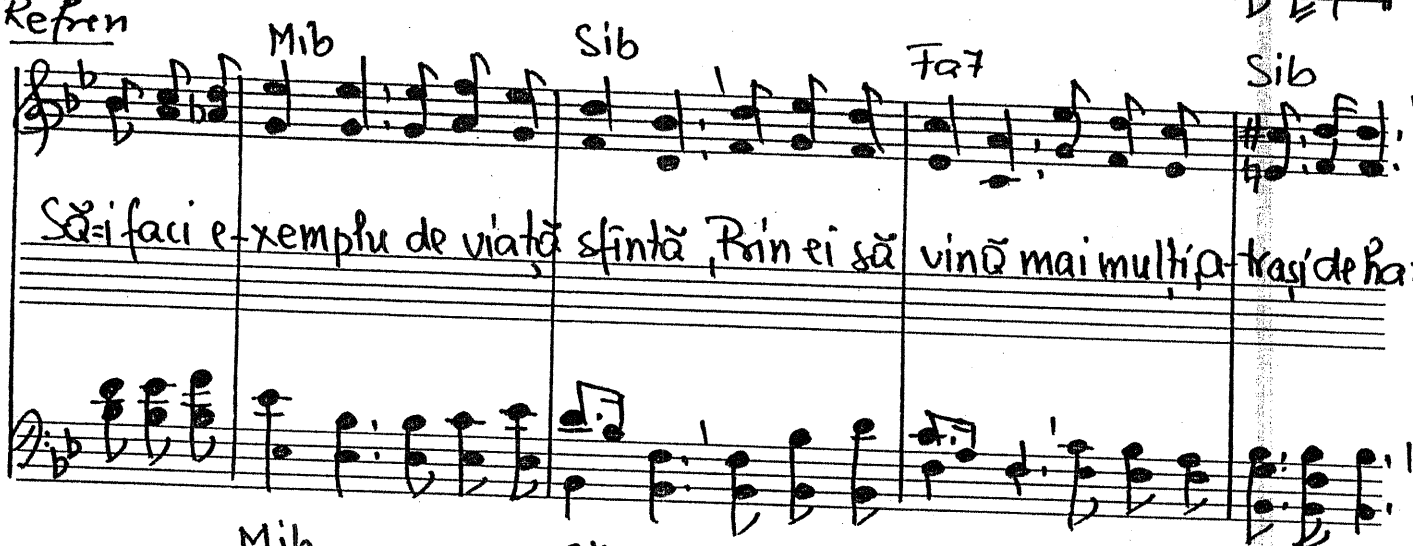

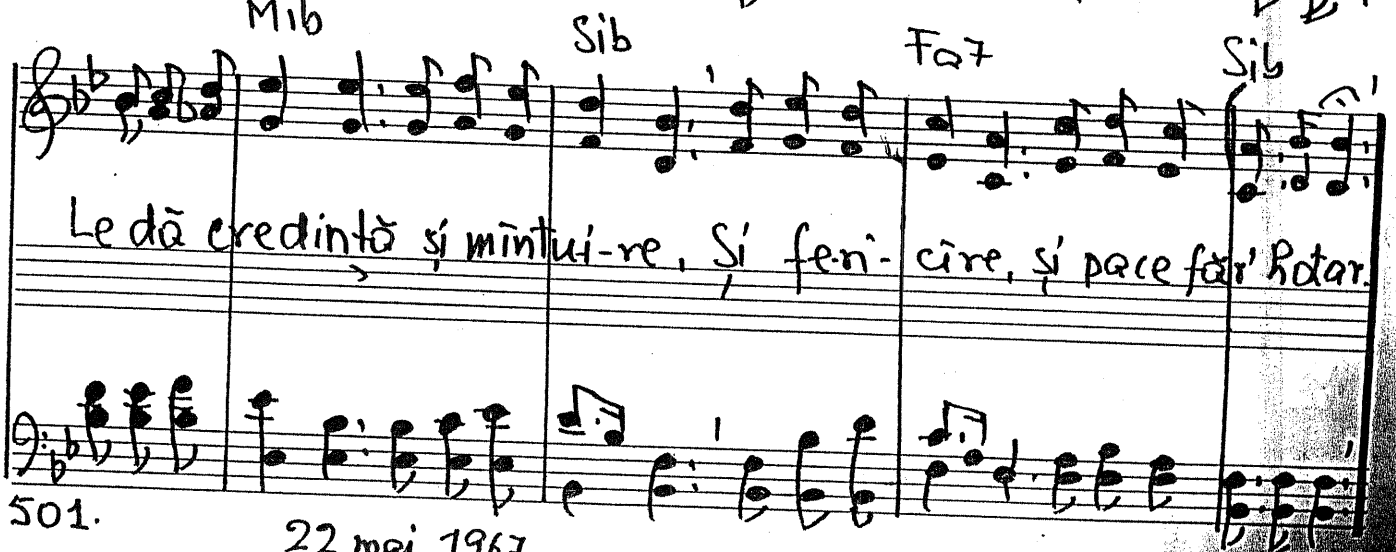

501.

22 mai 1967

Duet. Moderato 426. O, ce miresme

412

Re Sol Re La7

1. O, ce mi-res-me! Ce=mbătătoa-re! Văzduhul este minu-
2. A-de-sea Doamne Admir culoa-rea. Ce de nuanțe, ce splen-
3. Unde sînt bu-ze, Unde=s cuvin-te, unde e limbă, sau con-

Re Sim La Sim Mi7 La

nat, bo-gat înmires-mat... Și totul este Haru=Ți bogat!
dori gru-pate poți gă-si chiar într=o mică vază cu flori!
dei să poată ex-pri-ma Tot ce lui Dumnezeu datorăm.

Re Sol Re

De=a-ce-ia Doamne mă=nchin, Laude=Ți aduc,
Doamne, ce farmec pe cîmp, cîte cu-lori!
Nu sînt cu-vinte de=a-juns să Te slă-vim

Sol Mi7 La Re

De=a-ce-ia umil Iți vin, slavă=Ți a-duc.
Doamne, mi-nuni văd că sînt doar niște flori!
căci noi trăim prea pu-țin, dar ne sí-lim!

Sim Mim Sim Mi7 La

Totul e fiindcă a-tît de mult Ne-ai iubit căci Tu raiul ne-ai pregă-
Însă Tu ai mult mai mari minuni Viața este mi-nune, noi sîntem mi-
Cînd însă viața va bi-ru-i, Poate-atunci omul să-Ți mulțumească va

La7 Fa# Sim Sol Re La7

tit, Ce dulci mi res-me, Îmbătă toa-re,
nuni! Ce este-o floa-re? Iarbă ce moa-re!
știi O, ce iu-bi-re Pentru-omeni-re...

Re Sol Re

De-a-ce-ia Doamne mă-nchin, Laude-Ți aduc,
Doamne, ce farmec pe cîmp, cîte cu-lori!
Nu sînt cu-vinte de-a-juns să Te slăvim

Sol Mi La Re Sol Sol° Re Re

De-a-ce-ia u-mil Îți vin, slavă-Ți aduc, Îți a-duc.
Doamne, mi-nuni văd că sînt doar niște flori, niște flori.
Căci noi trăim prea pu-țin, dar ne si-lim, ne si-lim. → Dela S.

FINE.

503

3 mai 1967.

428

-427. Rămîi...Isuse!

vers. Milly King

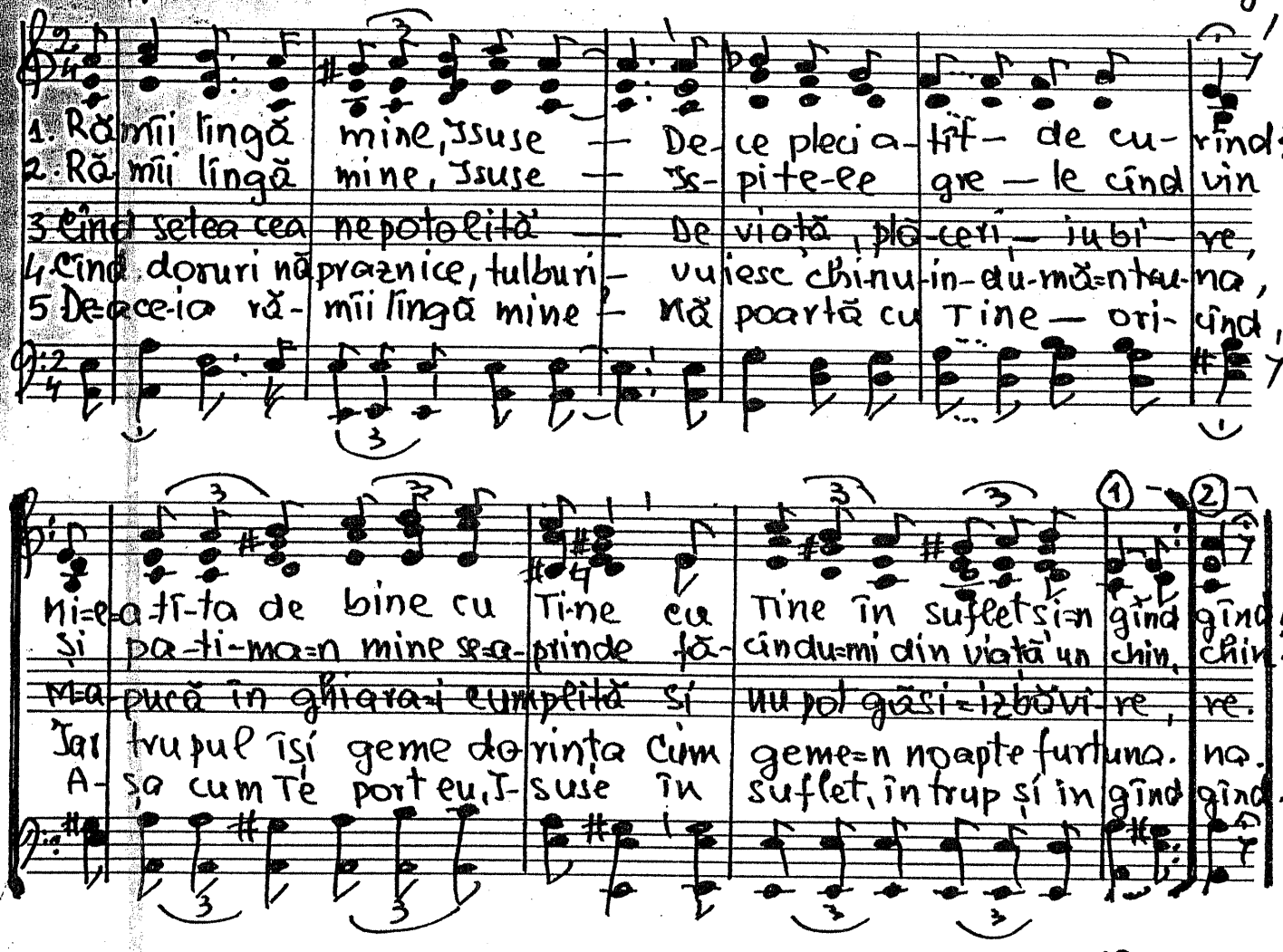

22 mai 1967.

426

-428. Nu pot găsi cuvinte!

versuri de Milly King.

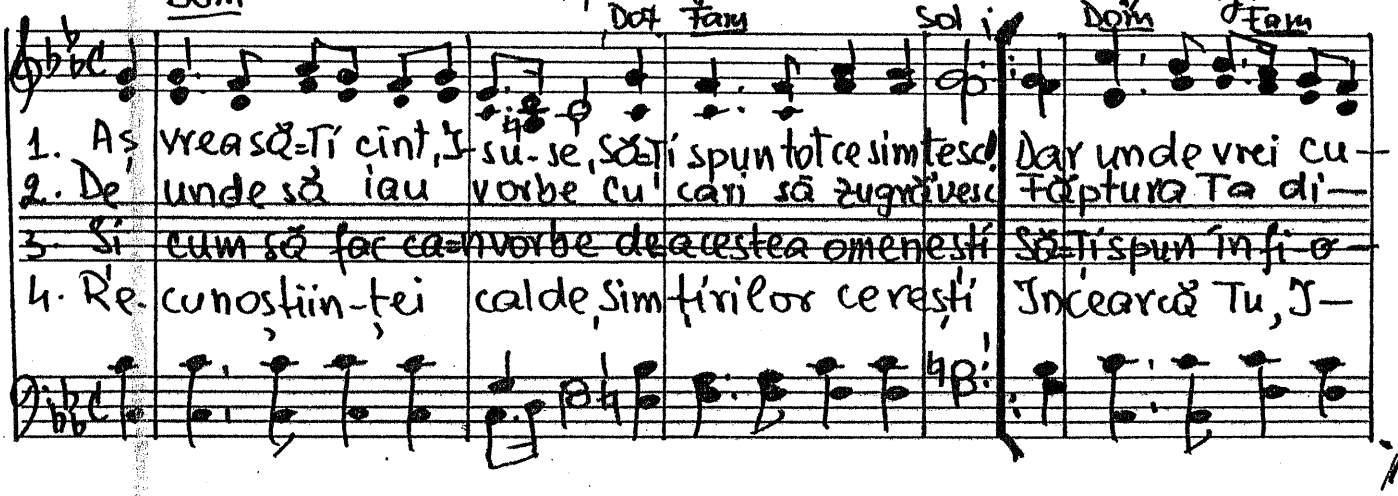

31 mai 1967.

1. 428 (2)

Dom | ① Fam | Fa#dim | Sol | ② Fam | Sol7 | Dom | Fam | Dom

vinte, în lume să gă-sesc? lume să gă-sesc, gă-sesc?
vină ce ne=ncetat ză-resc? ne=n-ce-tat ză-resc, ză-resc?
rarea ce simt cînd îmi vor-beşti? simt cînd îmi vor-beşti, vorbeşti?
Suse, cu-vinte să gă-seşti! vin-te să gă-seşti, găseşti!

Larghetto 412 — 429. Cu Isus sînt totdeauna

Lab | Sib7 | vers: Traian Dorz | Mib7

1. Cu I-sus sînt tot-dea-u-na Şi cu El voi fi..... me-reu
2. El, în zi-le de tris-te-te, El în lupta cea.... mai grea
3. Cînd ni-mic nu=mi mai ră-mîne, Şi pierd orice prie-ten drag
4. Şi de=a ce-ia pe=a Lui cale Eu pe veci a mer-ge vreau

Lab | Sibm | Mib7 | Lab

El me-reu a fost cu mine Scump Mîntui-tor al meu.
El de=a-pu-ruri e=n-tă-ri-rea, Pacea şi o-dih-na mea.
Singur El stă lîngă mine În a-ma-rul care-l trag
Fi-e crucea cît de mare Şi Cal-varul cît de greu.

Fam | Mi7 | Lab Mib | Mib7 | Lab

El me-reu a fost..... cu mine Scump Mîn-tu-i-tor..... al meu.
El de=a-pu-ruri e=n-tă-ri-rea, Pacea şi o-dih-na mea
Singur El stă lîn-gă mine În a-ma-rul ca-re-l trag.
Fi-e crucea cît..... de mare Şi Cal-va-rul cît..... de greu.

505. 3 iunie 1967.

430. Tinerii creștini

vers. Milly Kin

(p) Mib Lab Fam7 Sib7 (mf) Mib

1. Cu ochii plini de bucu-ri-e Pri-vim la zorii ce mi-jesc
2. În noi Îți pui Tu azi nă-dejdea, Spre noi privești Tu blînd de sus
3. A-vem o datori-e sfîntă Noi, ti-ne-rețul cel creștin,
4. Iar gîndul nostru, fapta, viața, Iu-birea noastră de nespus,

Labm Mib Sib7 Mib

Și-n întunerecul din lume Lu-minǎ vi-e răspîn-desc,
O, ti-ne-ret creștin, as-cultă! Ce bun e Domnul tău Iisus!
Să oglindim pe a noastre fețe, De-o-pururi, chipul Lui divin.
Să spună tuturor că: sîntem Ur-mașii demni ai Lui Iisus!—

Lab f Dom Fam Sib7 (ff) Mib

1. Sînt zorii altor vremi: sînt zorii Ce ne vestesc o viață nouă
2.
3.
4. A-tunci vom lumina în lume! Vom fi ca stropii cei de rouă,

Dom (f) Si7 Mib Sib Lab7+ Sib7 Mib

Clă-di-tă pe iubire caldă, cu-rată ca un strop de rouă.
Vom fi ca zorii di-mi-neții Ce ne vestesc o viață nouă.

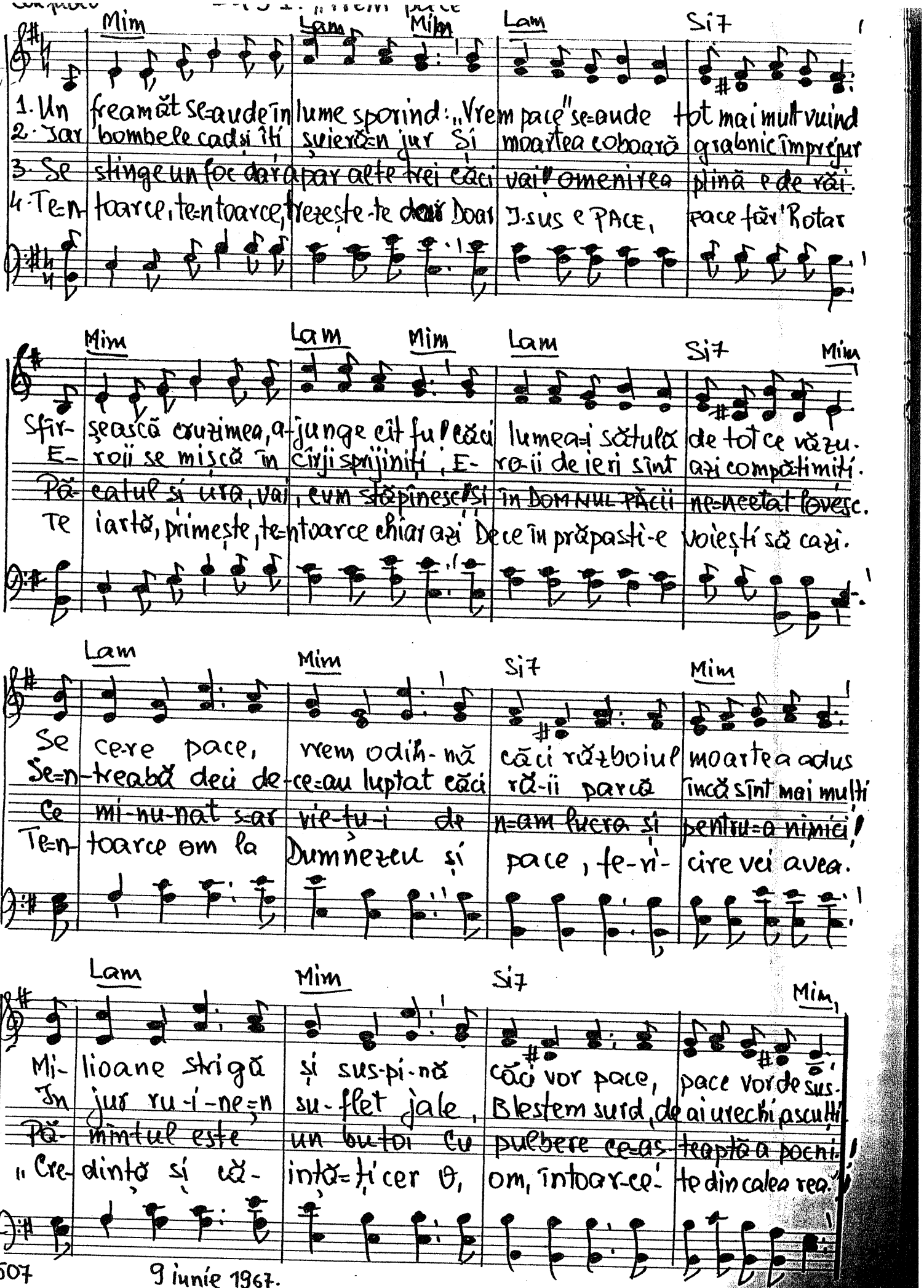

507 9 iunie 1967.

432. IISUS, LEUL DIN IUDA.

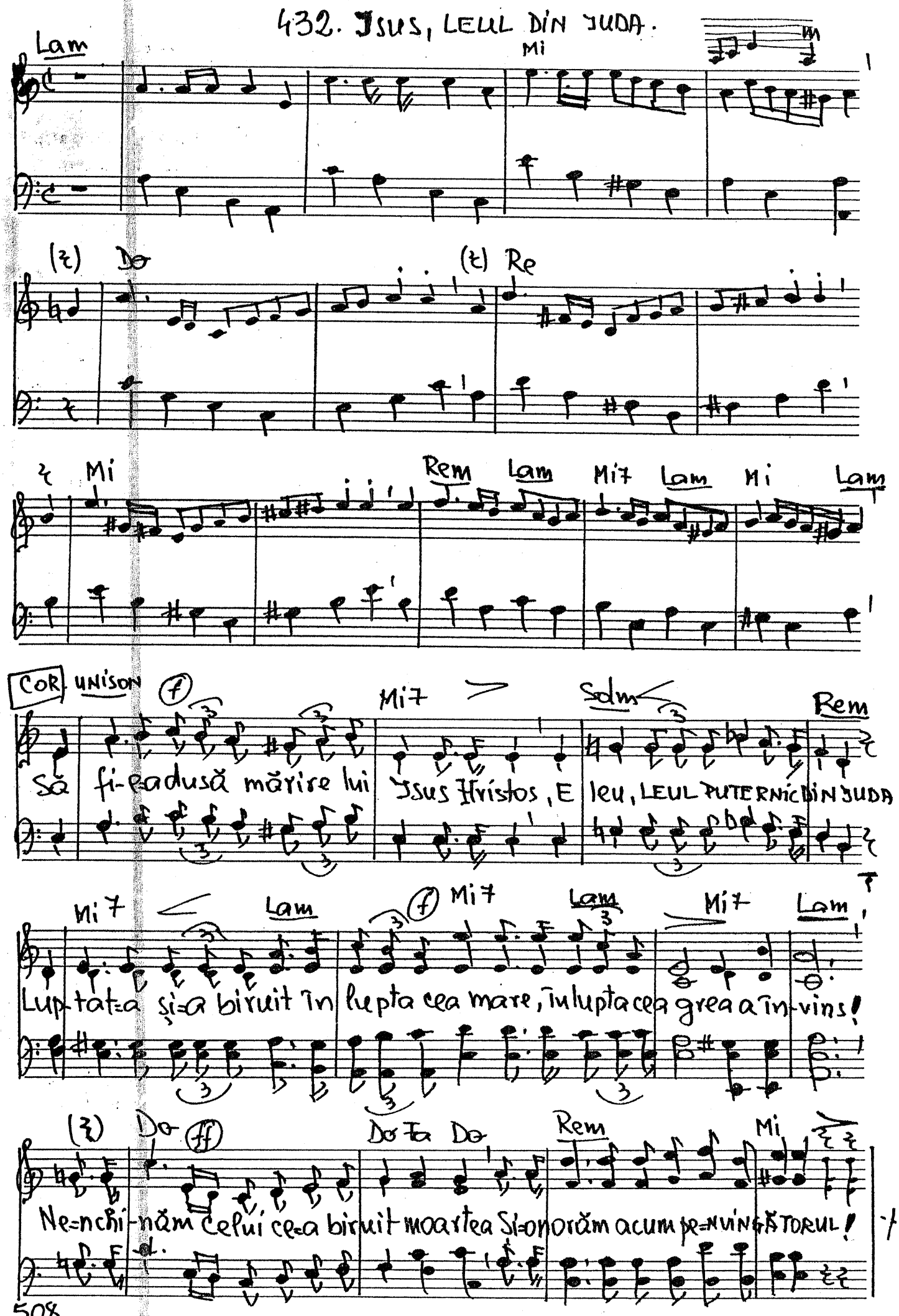

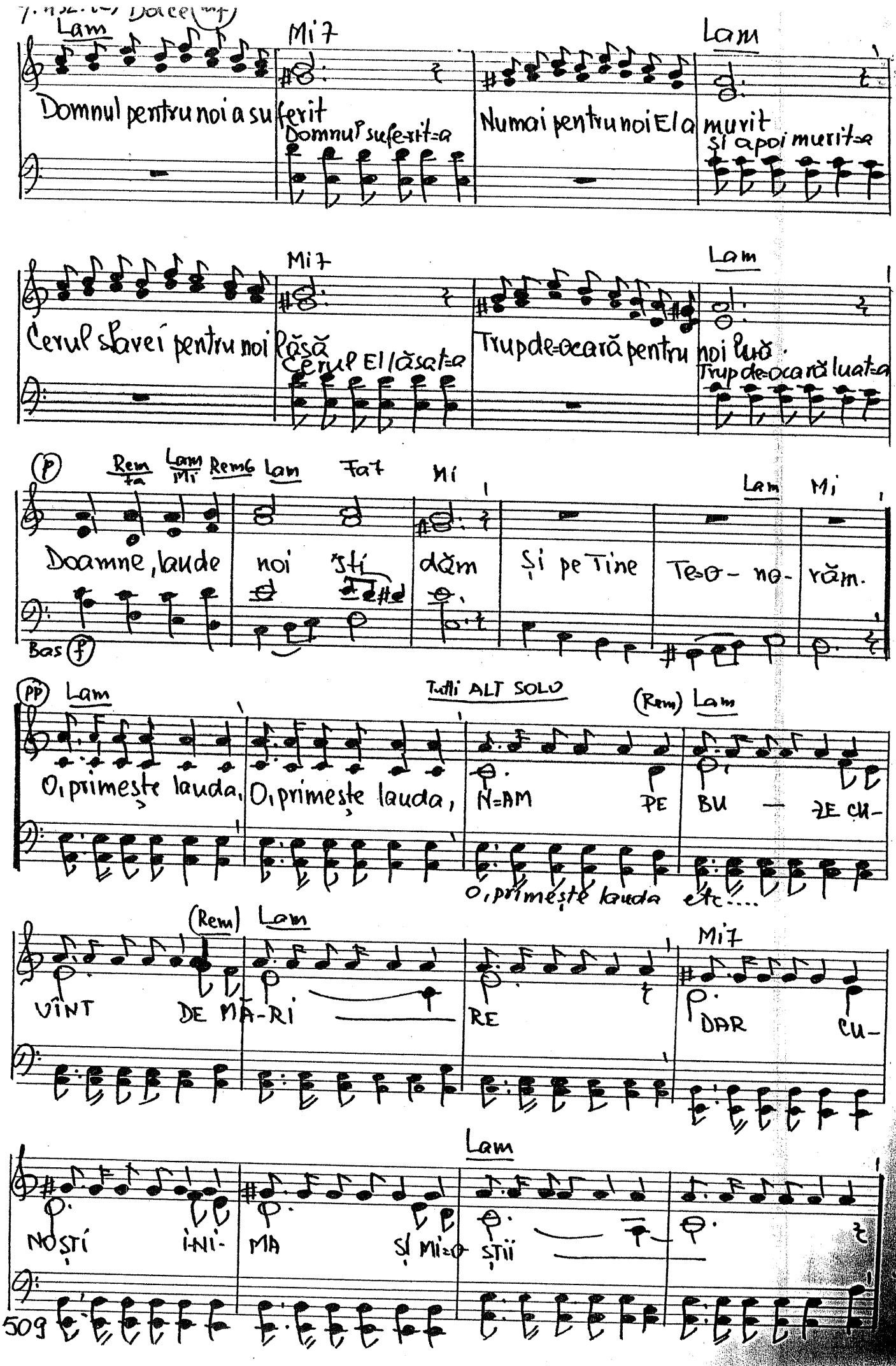

Dolce (mf)

Lam — Mi7 — Lam

Domnul pentru noi a suferit — Domnul sufe-rit=a — Numai pentru noi El a murit — Și apoi murit=a

Mi7 — Lam

Cerul slavei pentru noi lăsă — Cerul El lăsat=a — Trup de=ocară pentru noi luă. — Trup de=ocară luat=a

(p) Rem Fa — Lam Mi — Rem6 — Lam — Fa7 — Mi — Lam — Mi

Doamne, laude noi Ți dăm Și pe Tine Te=o-no-răm.

Bas (f)

(pp) Lam — Tutti ALT SOLO — (Rem) Lam

O, primește lauda, O, primește lauda, N=AM PE BU — ZE CU-

O, primește lauda etc....

(Rem) Lam — Mi7

VÎNT DE MĂ-RI — RE DAR CU-

Lam

NOȘTI I-NI-MA ȘI MI=O-ȘTII

Tutti SOPRAN SOLO

Do (Ia) Do

EA TAR VREA SĂ TE LAUD DE MAI MULT

Solz Do

TOT MAI MULT DE J- SUS SĂ AS-CULT

COR (f) Lam Do Lam Mi7 Lam Rem Lam Mi7 Lam

LAU- DA MEA S=O PRI- MEȘTI MĂ-RI-RE NUME-LUI TĂU!

Lauda mea Tu s=o primești, Lauda mea Tu s=o primești Mă-ri-re Nu-melui TĂU!

La Rem Lam Mi Lam La Rem Lam Mi Lam

Te laudă acum fi- in-ța mea, Te laudă acum fi-in-ța mea.

Lam Mi Lam Mi Lam Mi Lam Mi

S. VOI PREAMĂRI PE DOM - NUL CĂCI EL M=A MÎN-TU- IT VOI

A. Voi preamări pe Domnul căci El m=a mîntu-

T. Voi preamări pe Dom-nul căci

B. Voi preamări pe

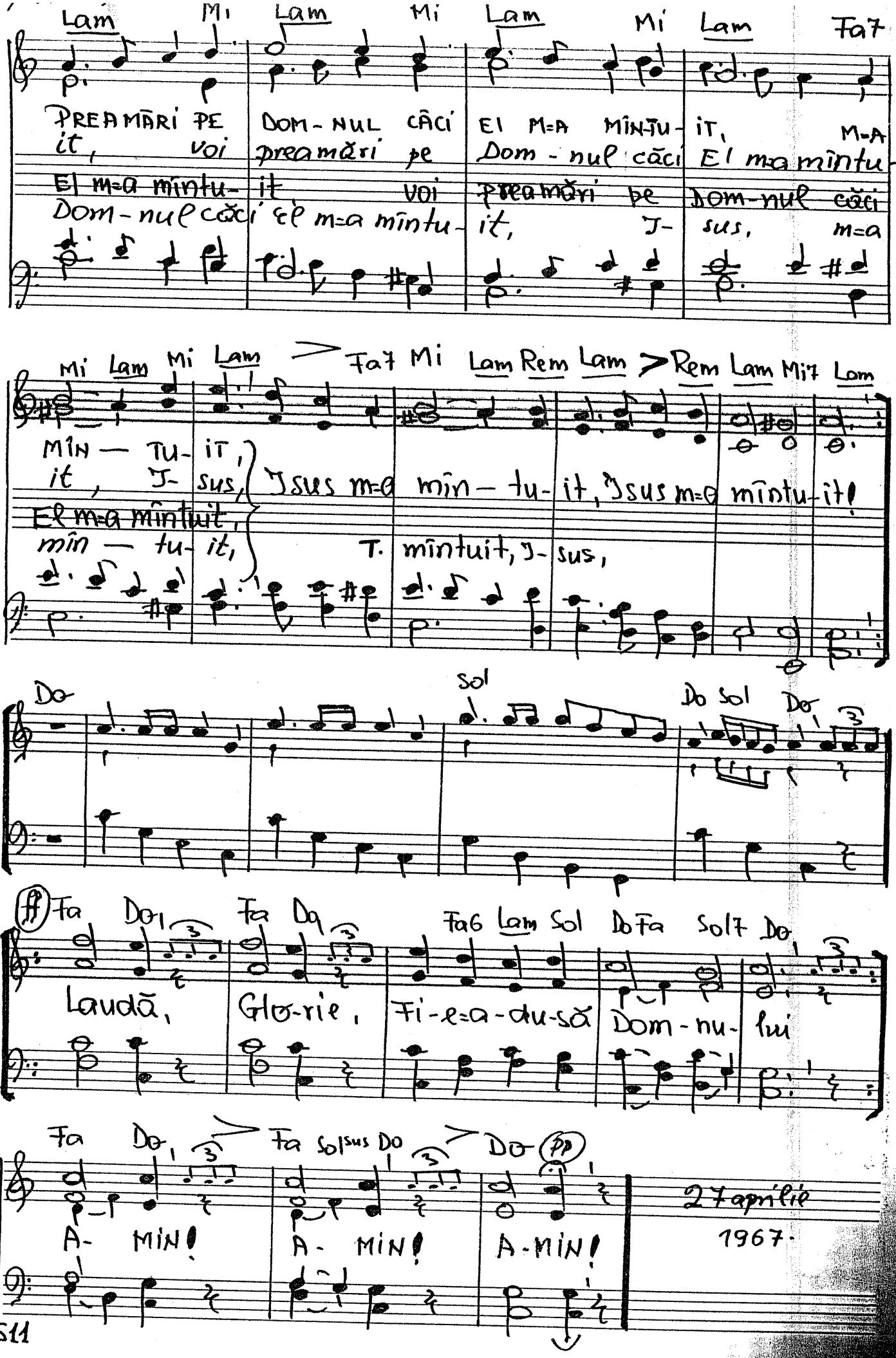
Lam Mi Lam Mi Lam Mi Lam Fa7
PREAMĂRI PE DOM-NUL CĂCI EI M=A MÎNTU-IT, M-A
it, voi preamări pe Dom-nul căci El m=a mîntu-
El m=a mîntu-it voi preamări pe Dom-nul căci
Dom-nul căci El m=a mîntu-it, J-sus, m=a
Mi Lam Mi Lam Fa7 Mi Lam Rem Lam Rem Lam Mi7 Lam
MÎN — TU-IT,
it, J-sus, Jsus m=a mîn-tu-it, Jsus m=a mîntu-it!
El m=a mîntuit,
mîn — tu-it, T. mîntuit, J-sus,
Do Sol Do Sol Do
(ff) Fa Do Fa Do Fa6 Lam Sol Do Fa Sol7 Do
Laudă, Glo-rie, Fi-e=a-du-să Dom-nu-lui
Fa Do Fa Sol sus Do Do (pp)
A-MIN! A-MIN! A-MIN!
27 aprilie
1967.

Sdo 423

433. „Isus", ce NUME SCUMP

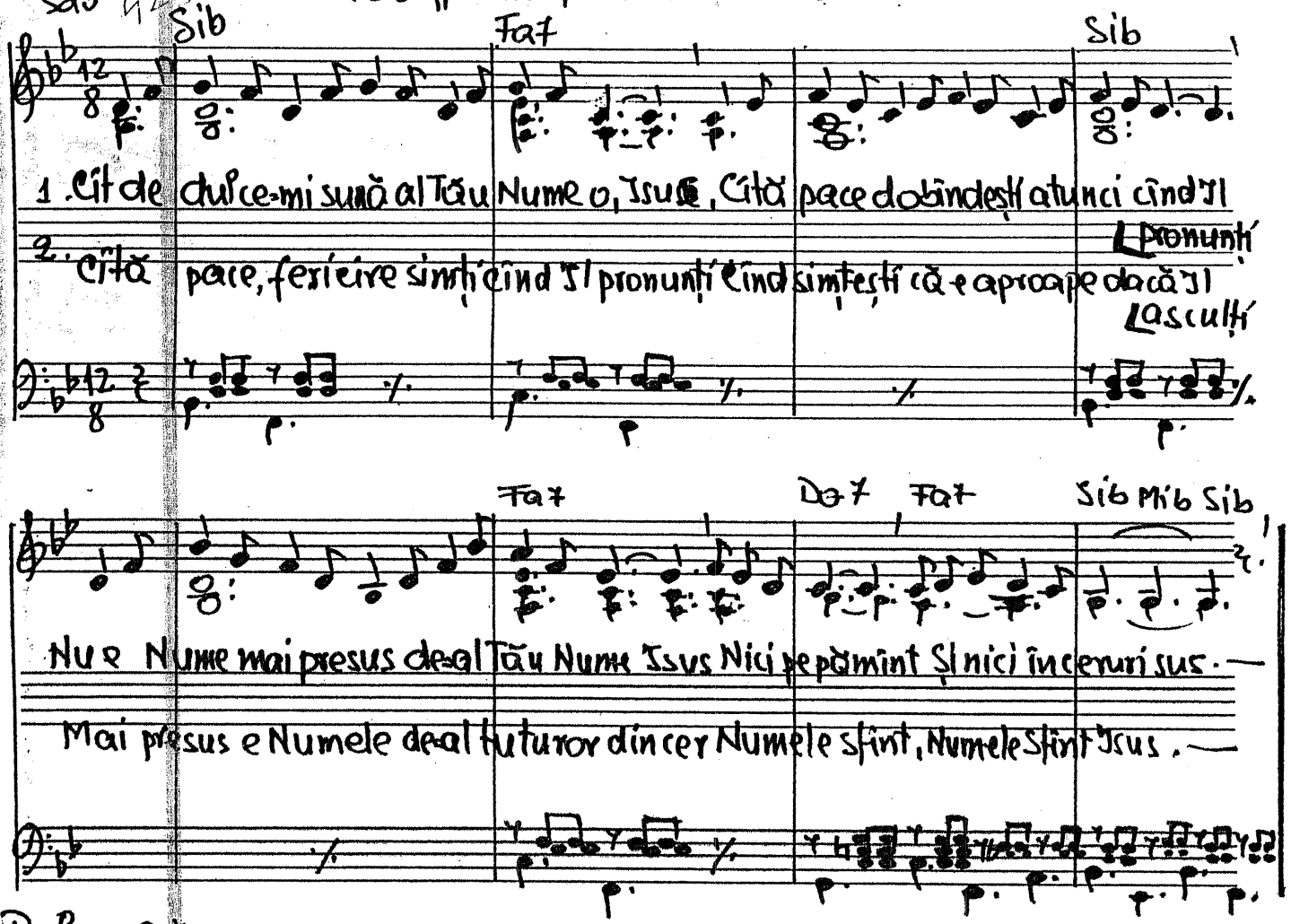

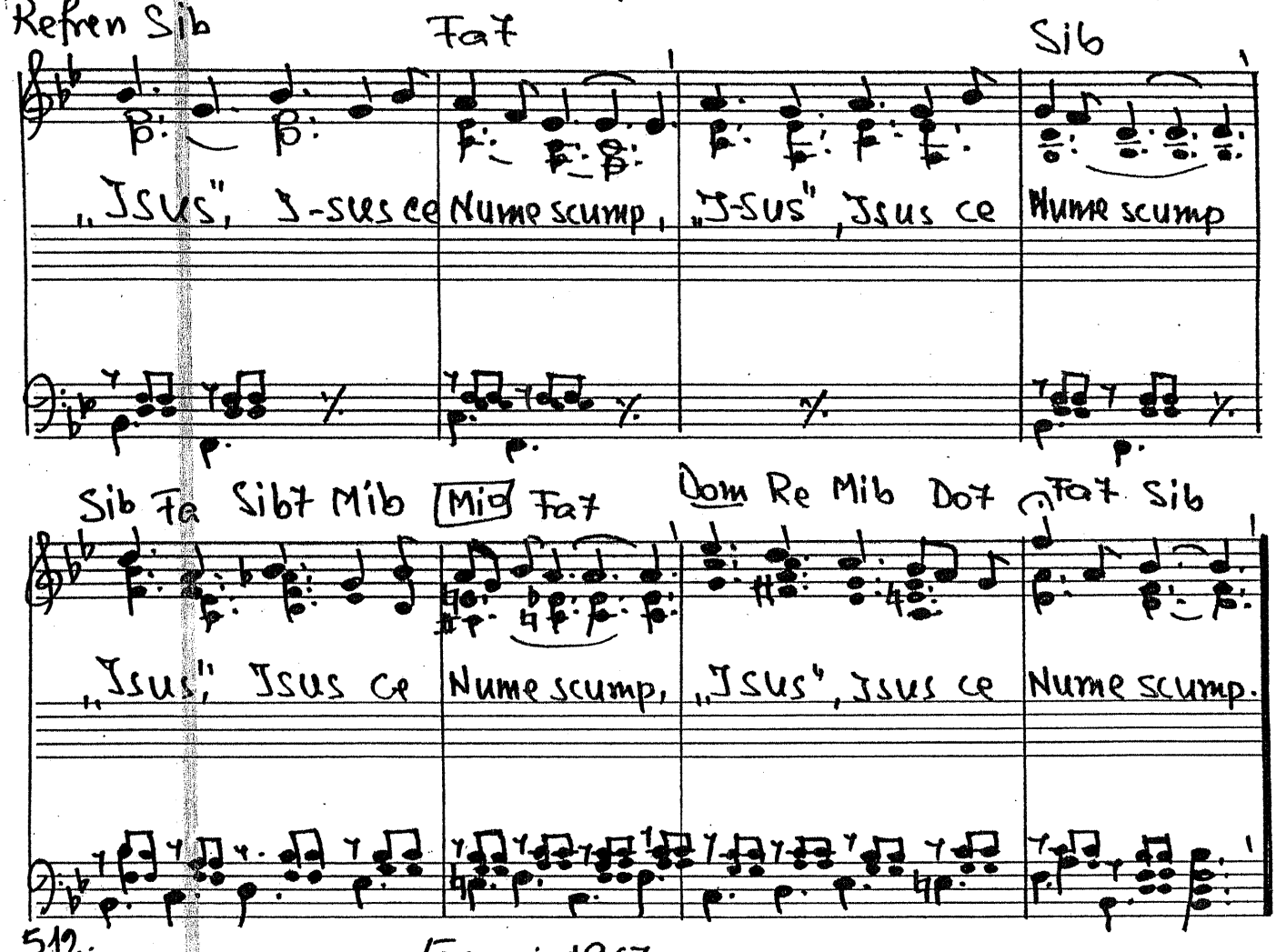

5 mai 1967

425 – 454. O, Isuse crește-ne

Pentru copii

Re | La7 | Re

1. O, Isu-se | crește-ne | Și de rău fe- | rește-ne
2. Mintea să ne | lu-mi-nezi, | I-ni-ma să | cercetezi
3. Mintea trează | să ne-o ți | Jertfa-Ți sfîntă | a cinsti
4. Fă-ne Doamne | de folos | Tu-tu-ror a- | i-cea jos

Re | La | Re | FINE

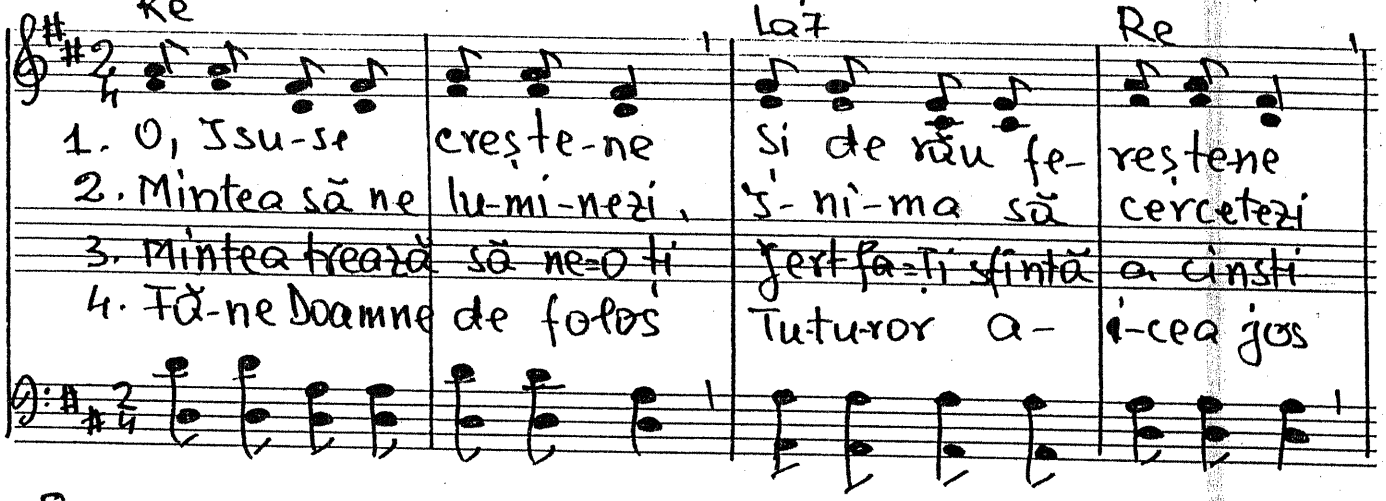

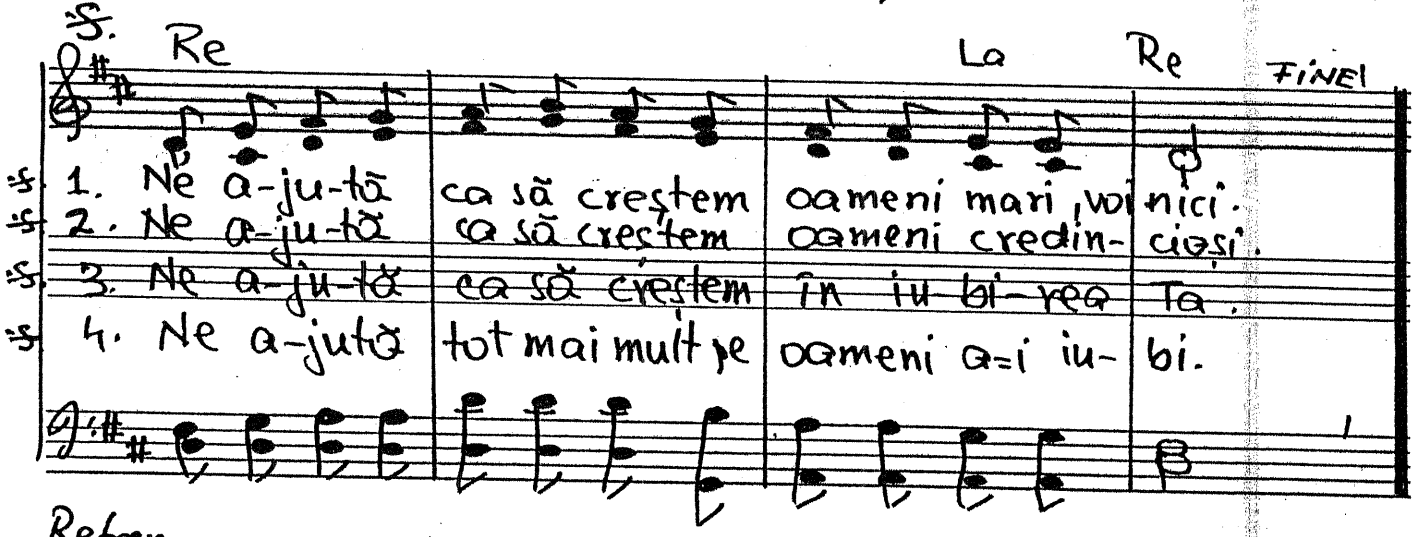

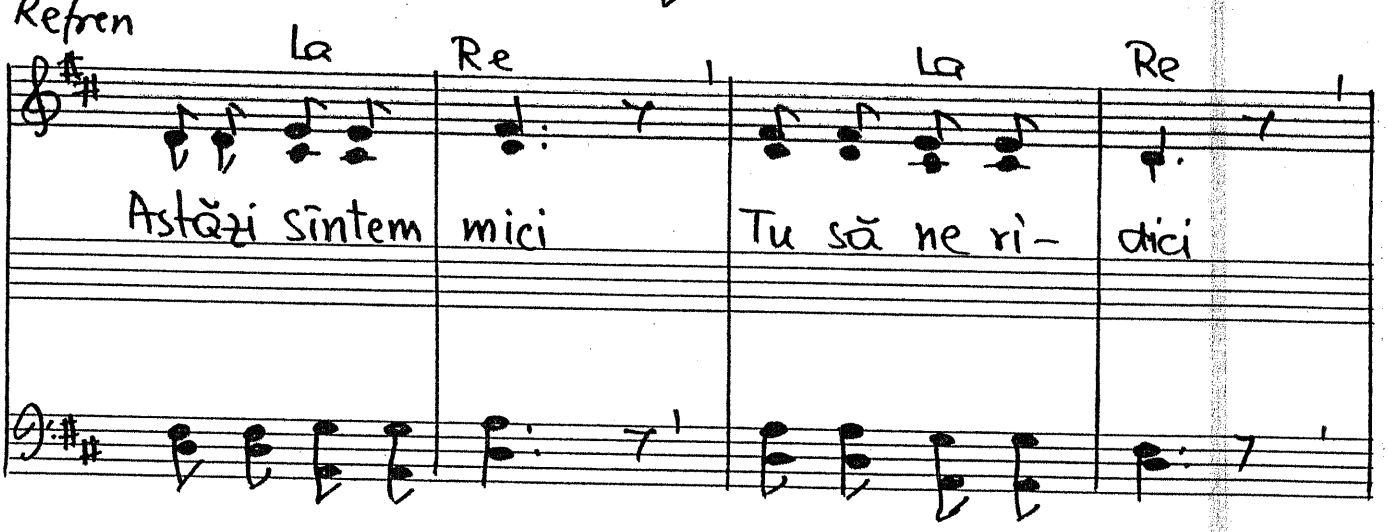

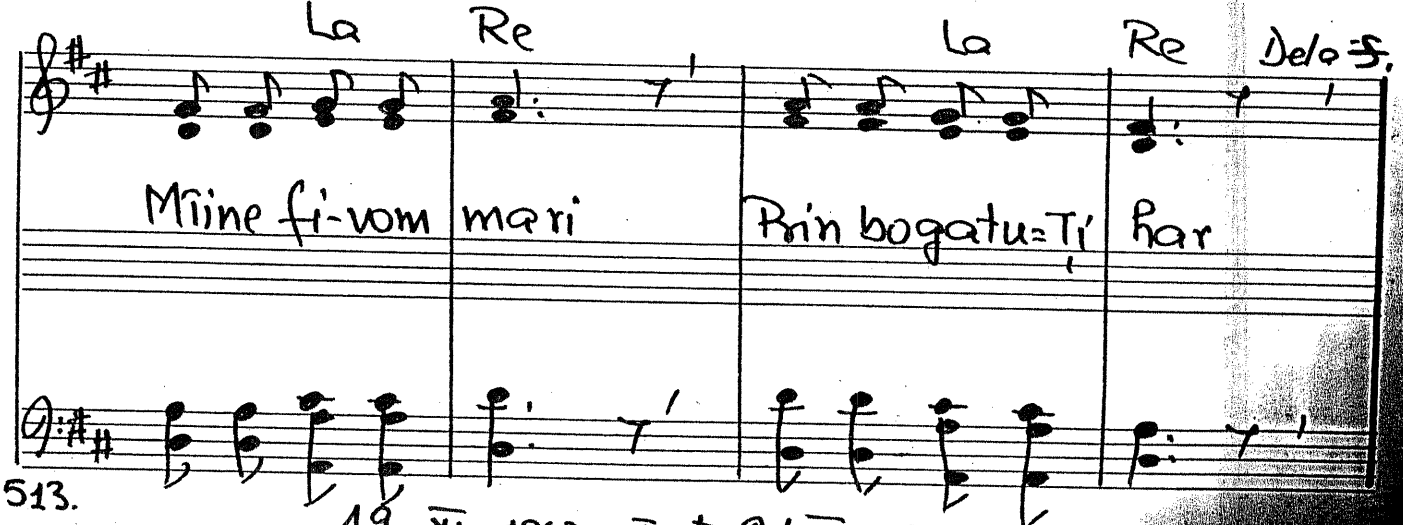

1. Ne a-ju-tă | ca să creștem | oameni mari, voi | nici.
2. Ne a-ju-tă | ca să creștem | oameni credin- | cioși.
3. Ne a-ju-tă | ca să creștem | în iu-bi-rea | Ta.
4. Ne a-jută | tot mai mult pe | oameni a-i iu- | bi.

Refren

La | Re | La | Re

Astăzi sîntem | mici | Tu să ne ri- | dici

La | Re | La | Re | Dela

Mîine fi-vom | mari | Prin bogatu-Ți | har

513.

19-VI-1963. Text 21-VI-1967

429 -435. Mărire Numelui Tău!

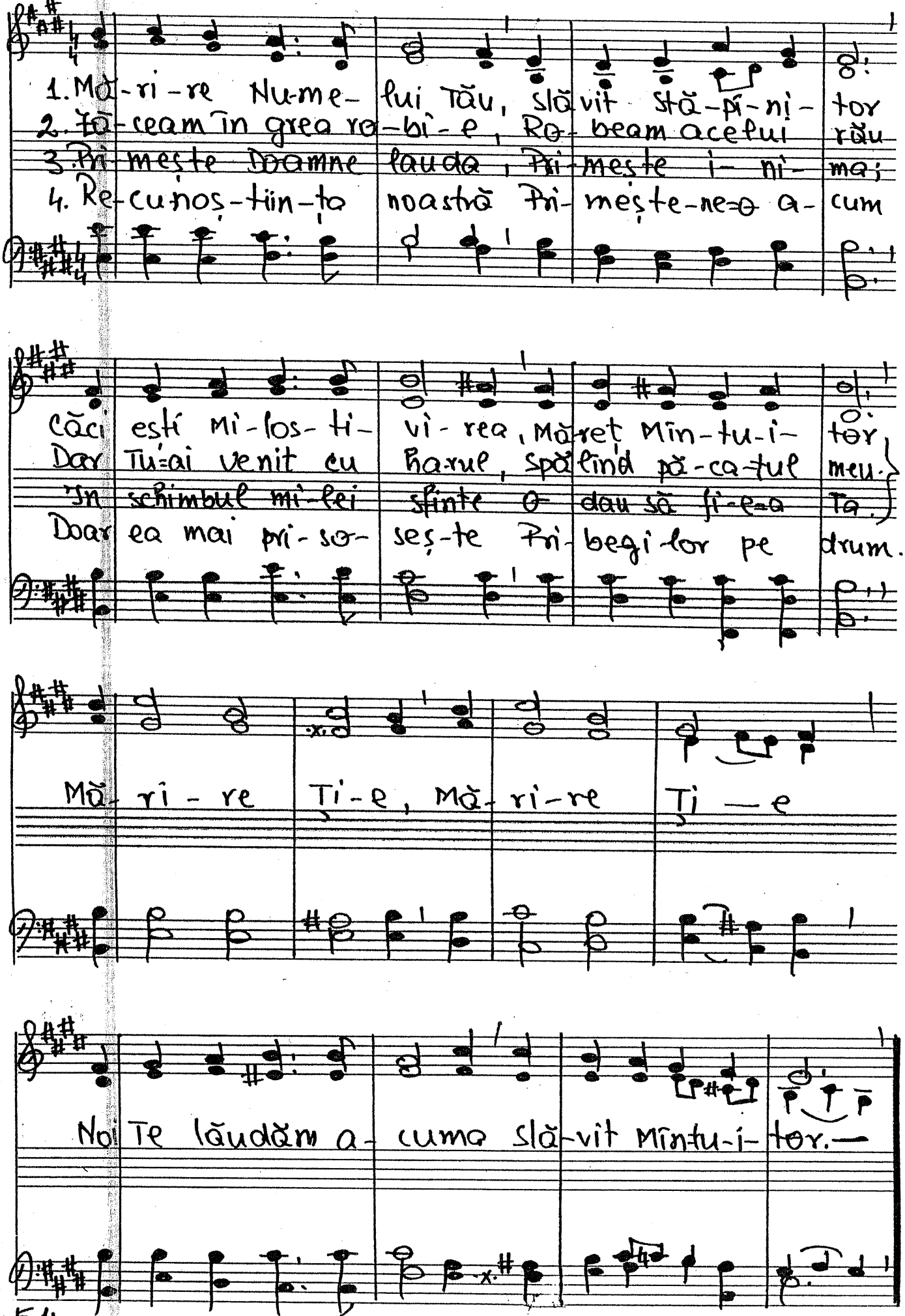

514 21-iunie-1967.

Duet — 150. Jehova, al Tău Nume=i mare

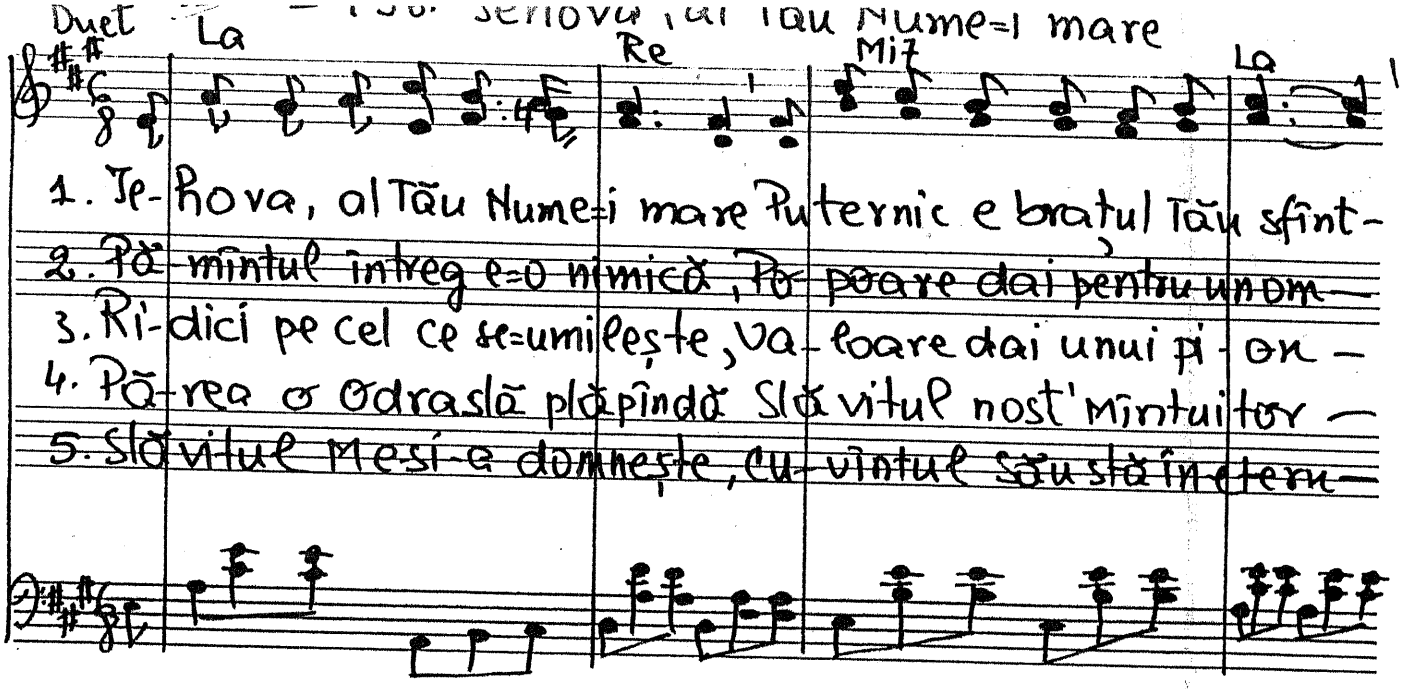

La Re Mi7 La

1. Je-hova, al Tău Nume=i mare Puternic e braţul Tău sfînt-
2. Pă-mîntul întreg e=o nimică, Po-poare dai pentru un om —
3. Ri-dici pe cel ce se=umileşte, Va-loare dai unui pi-on —
4. Pă-rea o Odraslă plăpîndă Slăvitul nost' Mîntuitor —
5. Slăvitul Mesi-a domneşte, Cu-vîntul Său stă în etern —

Re Mi7 La

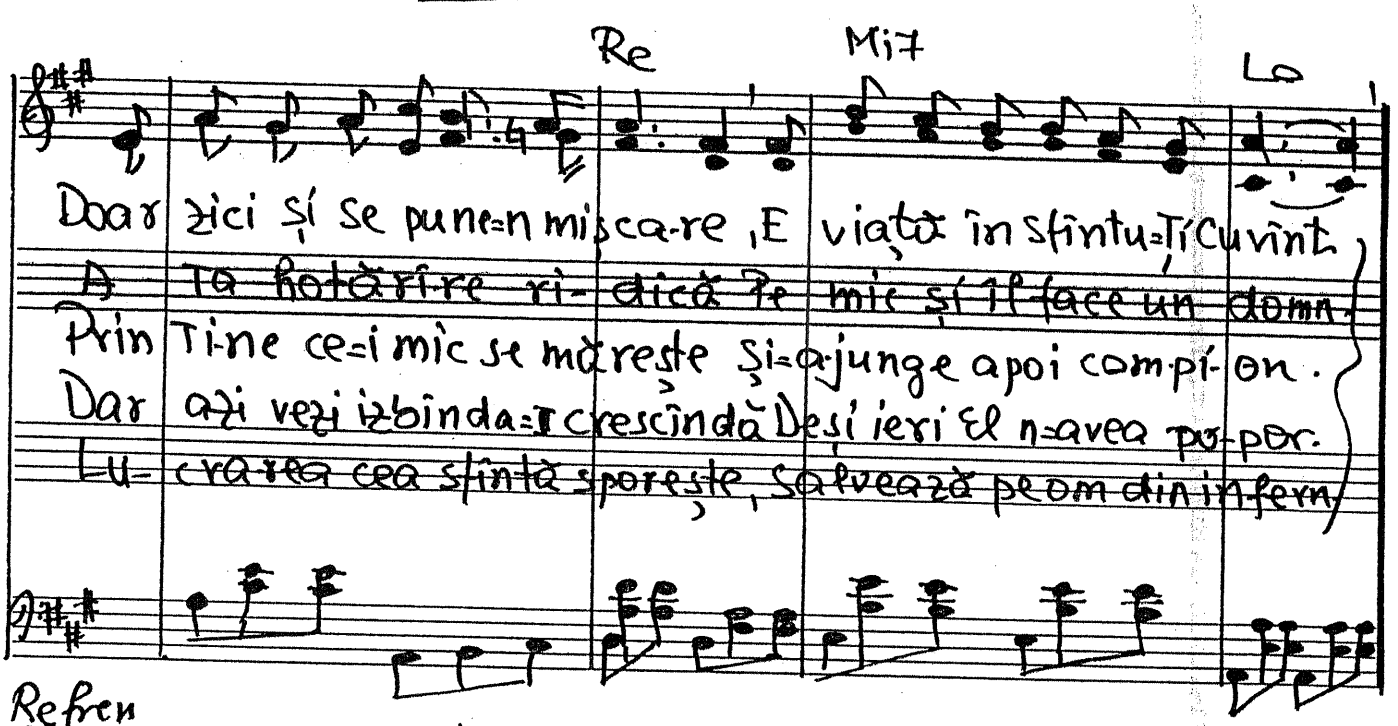

Doar zici şi se pune=n mişca-re, E viaţă în sfîntu=Ţi Cuvînt.
A Ta hotărîre ri-dică Pe mic şi îl face un domn.
Prin Ti-ne ce=i mic se măreşte Şi=ajunge apoi compi-on.
Dar azi vezi izbînda=I crescîndă Deşi ieri El n=avea po-por.
Lu-crarea cea sfîntă sporeşte, Salvează pe om din infern.

Refren

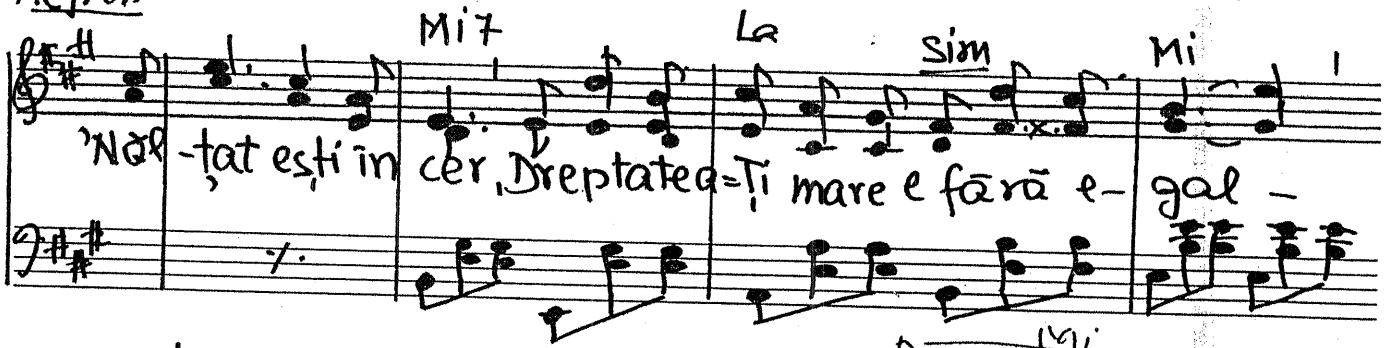

Mi7 La Sim Mi

'Năl-ţat eşti în cer, Dreptatea=Ţi mare e fără e-gal —

La Mi7 La Re Mi La

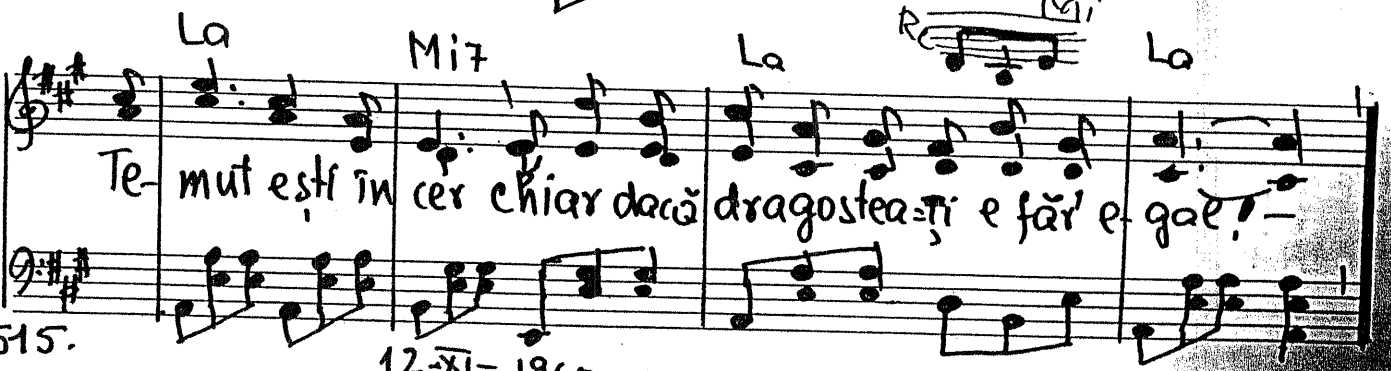

Te-mut eşti în cer chiar dacă dragostea=Ţi e făr' e-gal! —

12-XI-1960 - TEXT 1 iulie 1967

-437. Am lăsat Egiptul lumii

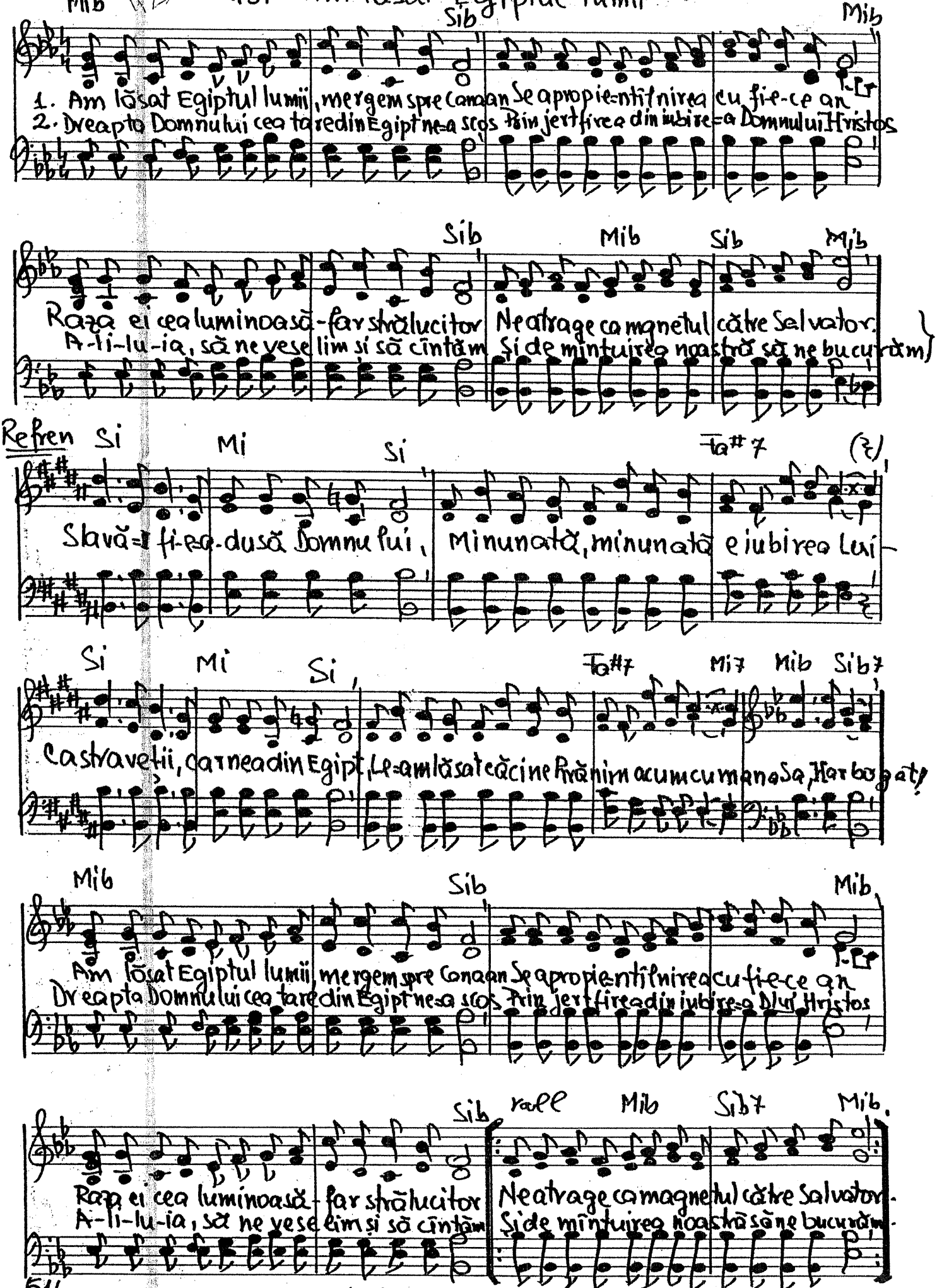

1 iulie 1967

(Solo) 458. Cuvîntul Tău e „DA" și „AMIN"!

Dom Sol7 Dom Fam Sol7

1. 2. 3. 4. 5. 6. Cuvîntul Tău e „DA" și „AMIN"

Cuvîntul Tău, Cuvînt de Dumnezeu,
Demult s-a scris și astăzi noi trăim
Vrăjmașii Lui ce-au fost și cei ce sînt
Pămînt uscat, pămînt ce-a fost uscat
Cuvîntul Tău, cuvîntu-Ți încercat,
Curînd de tot pe Domnul vom vedea

Dom Fam Sol7 Dom

El se-mpli-nește, Văzînd cu ochii, căci Tu A-tot-pu-ter-nic ești!
Ți-aduni poporul, O rămășiță Pe care azi o o cro-tești.
Au fost și fi-vor sfărmați de brațu-Ți Poporul Tău cînd Te-a ur-mat.
Se transformase într-o grădină, Grădina ca-na-a-nu-lui.
El nu gre-șeș-te, El se-mplinește, Cuvînt rostit de Dumne-zeu!
In FAȚA-I SFÎNTĂ, LA JUDECATĂ cu mic cu mare toți vom sta.

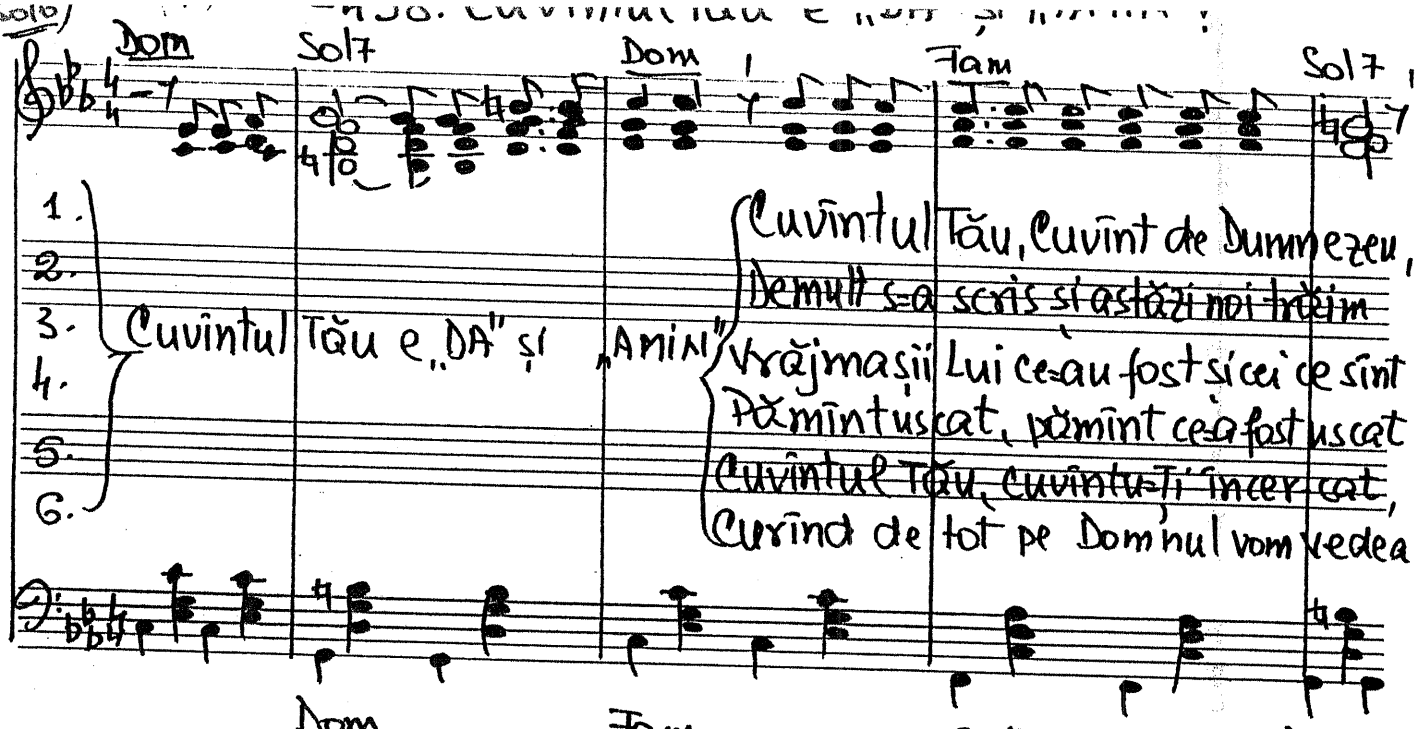

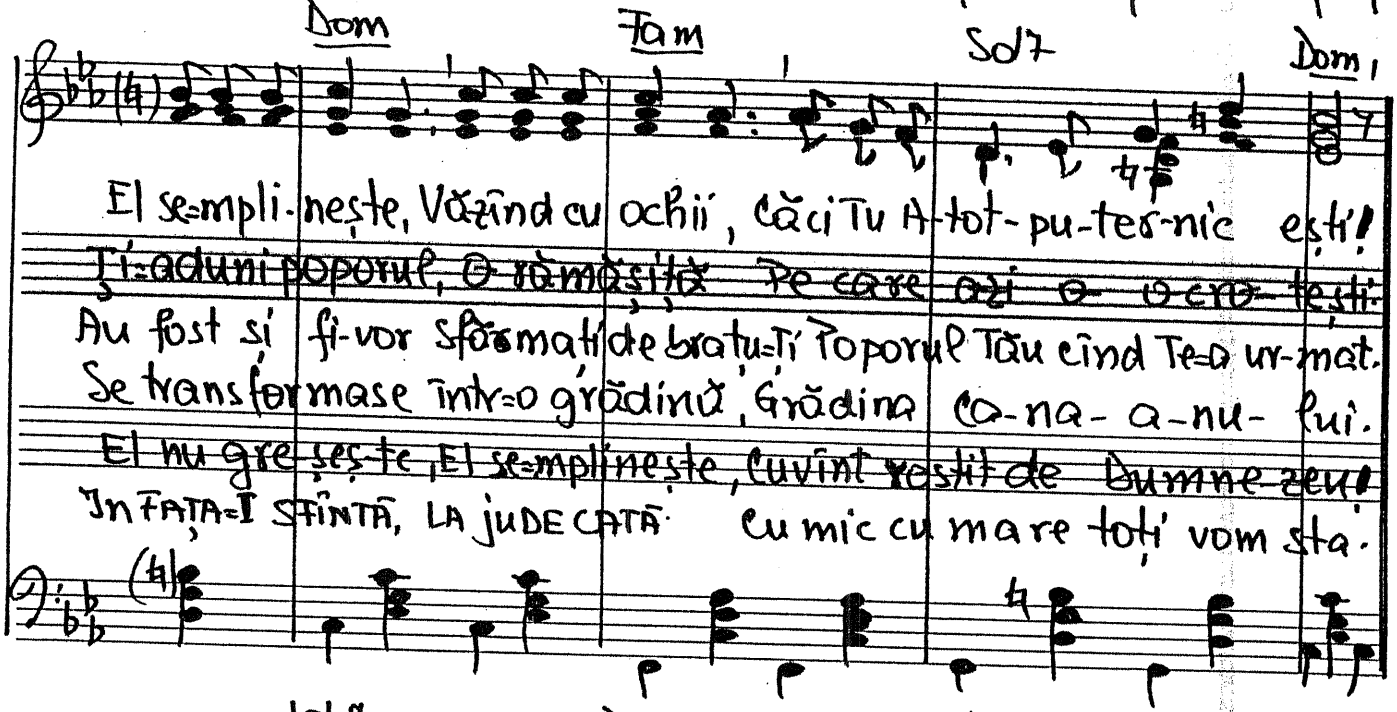

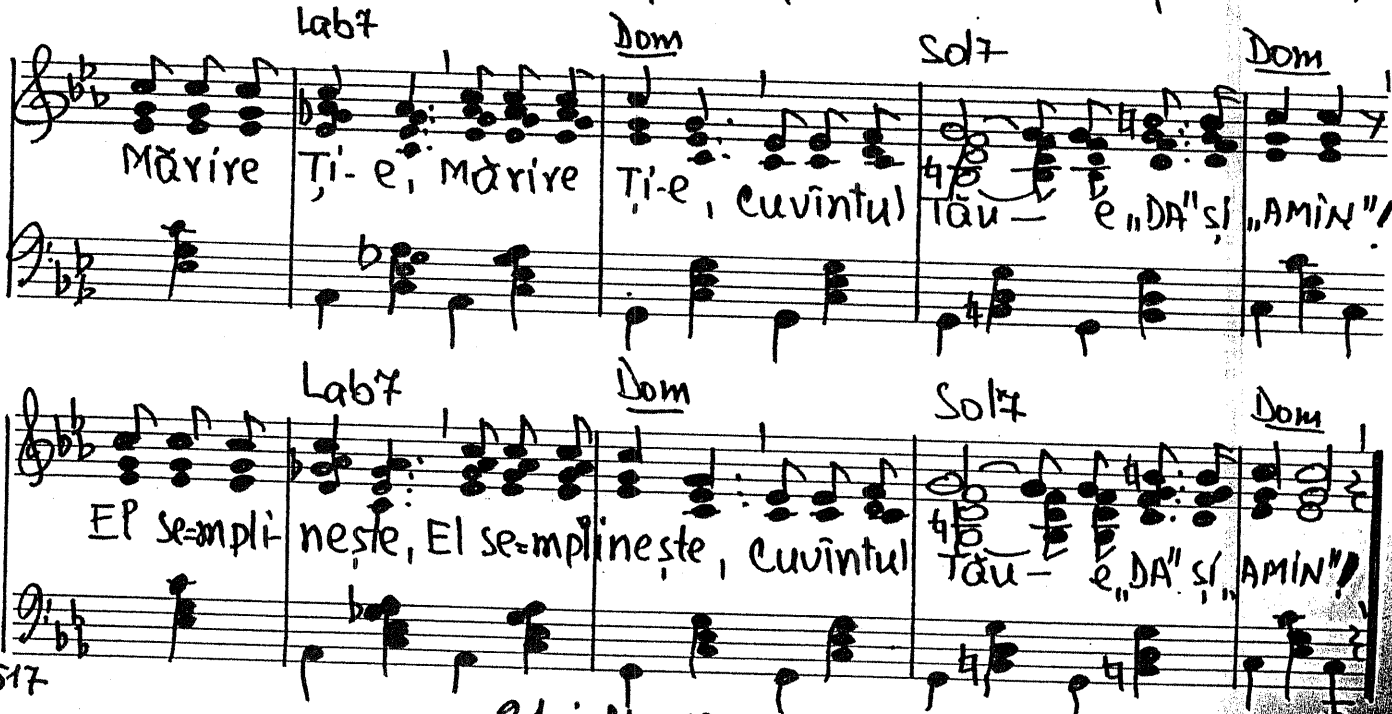

Lab7 Dom Sol7 Dom

Mărire Ți-e, Mărire Ți-e, Cuvîntul Tău — e „DA" și „AMIN"!

Lab7 Dom Sol7 Dom

El se-mpli-nește, El se-mplinește, Cuvîntul Tău — e „DA" și „AMIN"!

21 iulie 1967

(Sdo) 432

439. Rămășița poporului

după Zaharia.

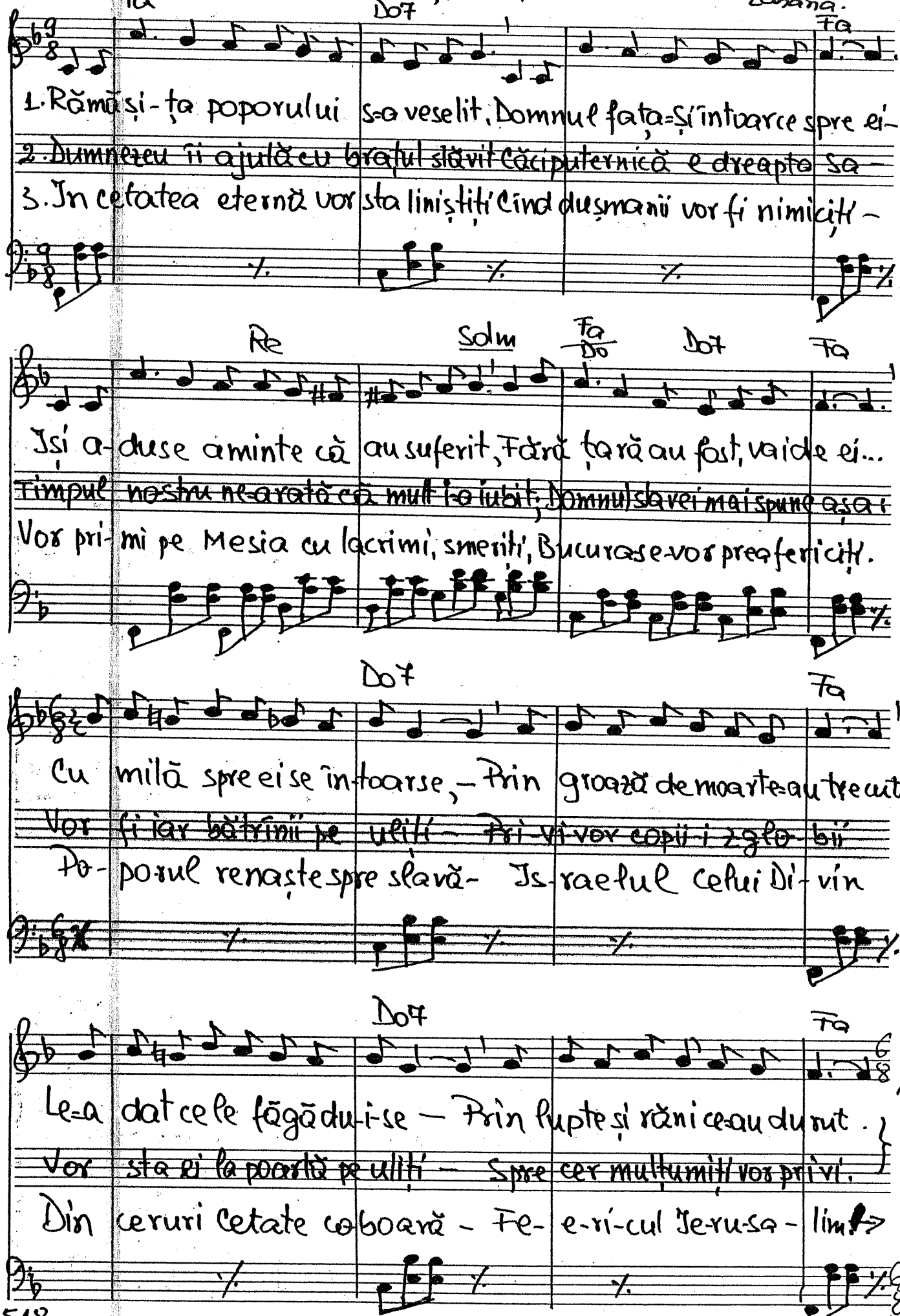

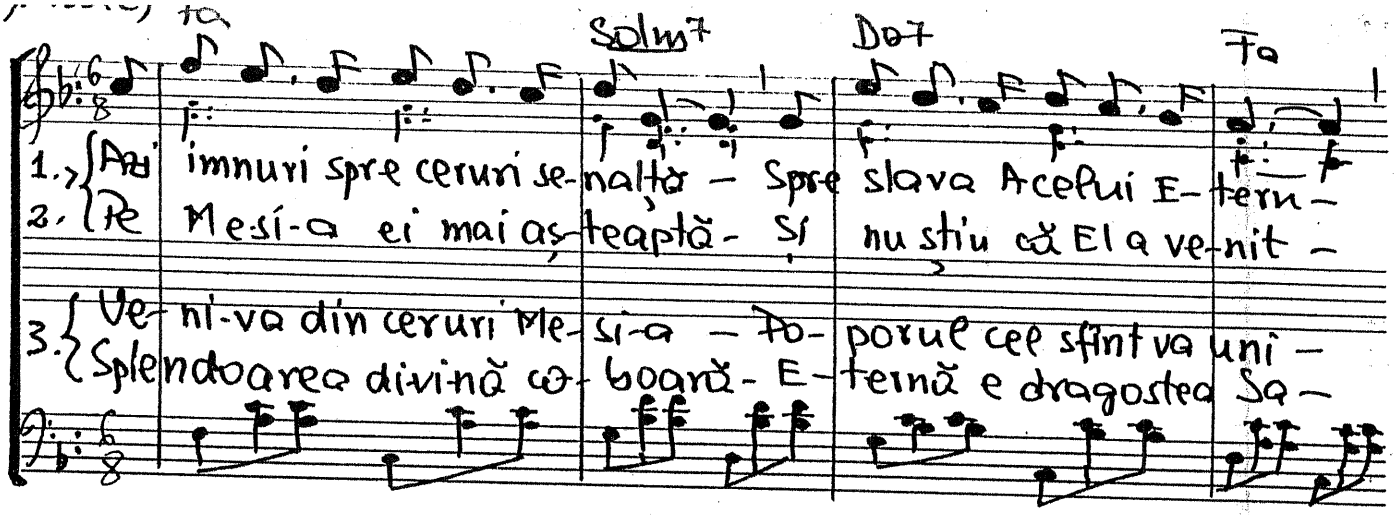

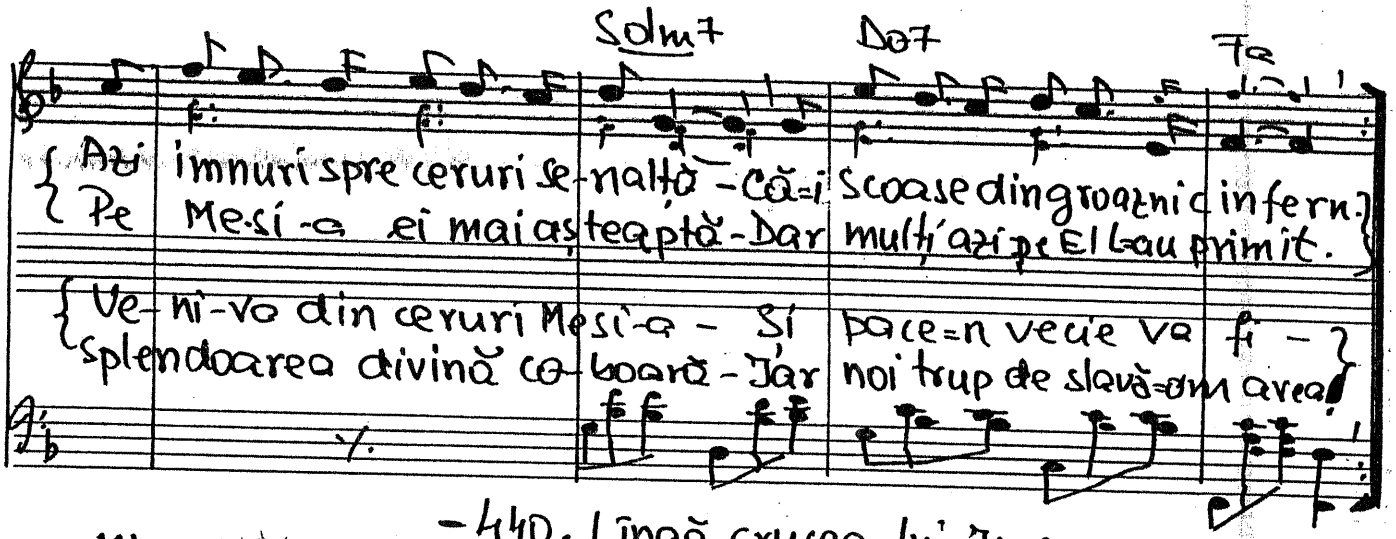

-440. Lîngă crucea lui Isus. vers. din Revistă..

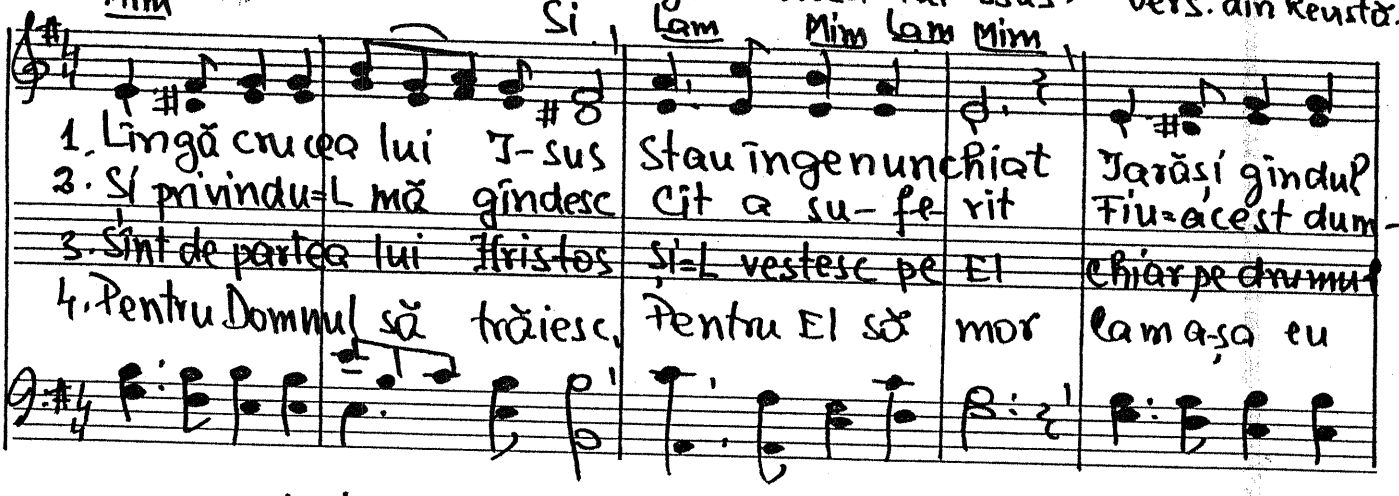

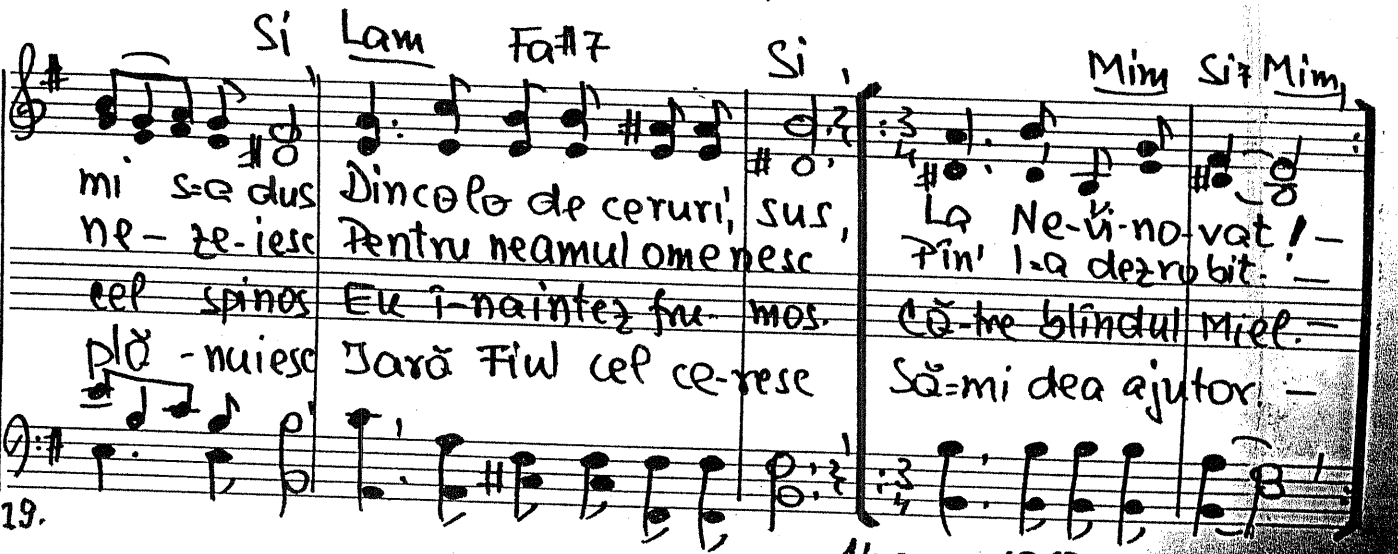

519.

14 aug. 1967

(Duet) vioi

441. Izvorul de apă dorește setos

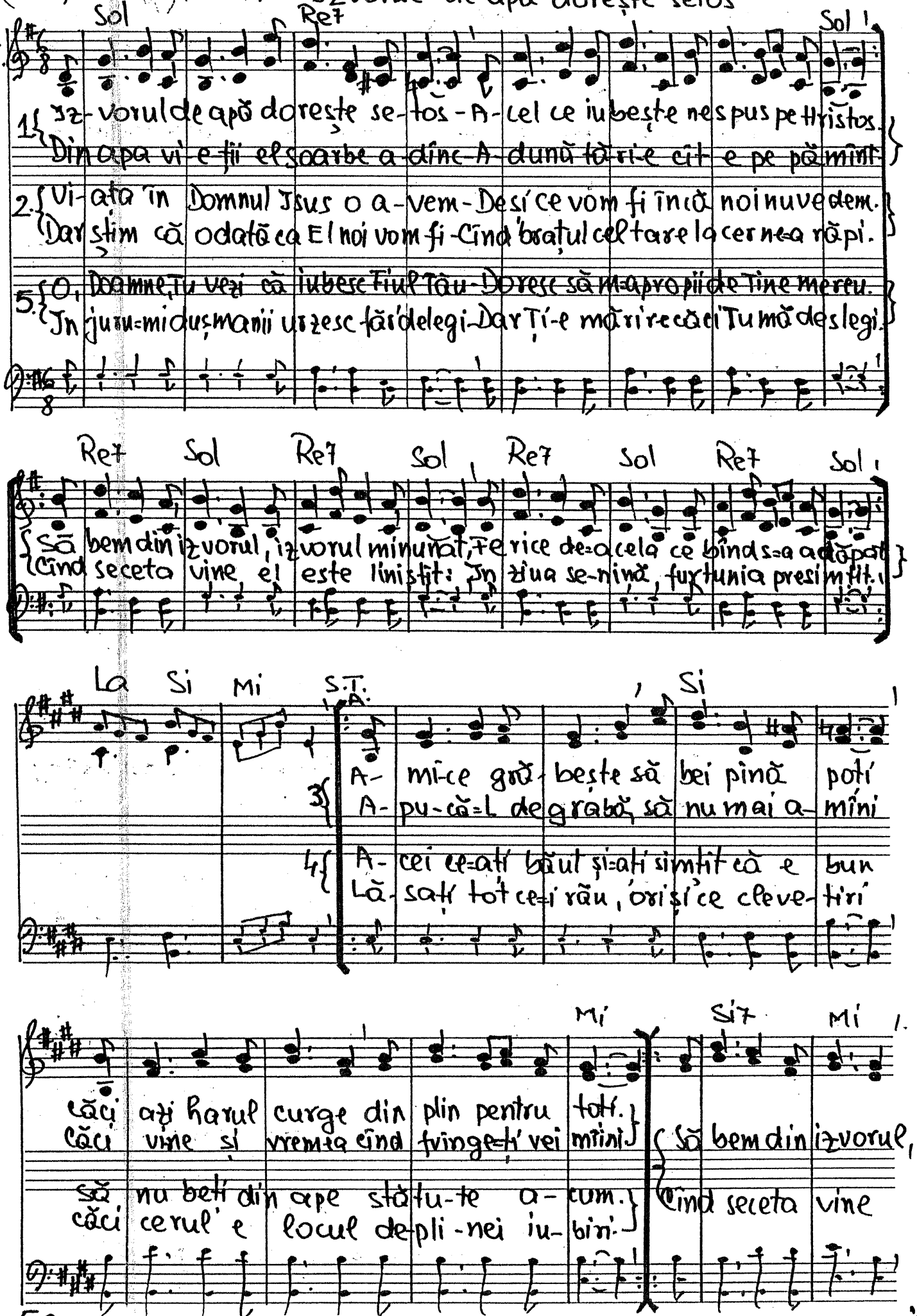

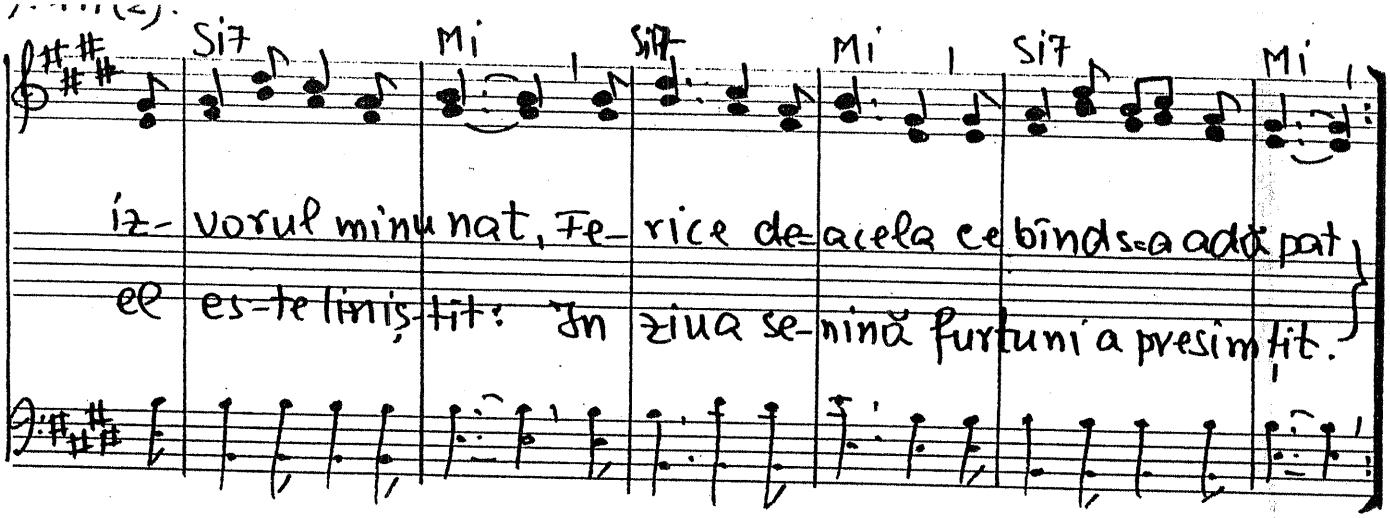

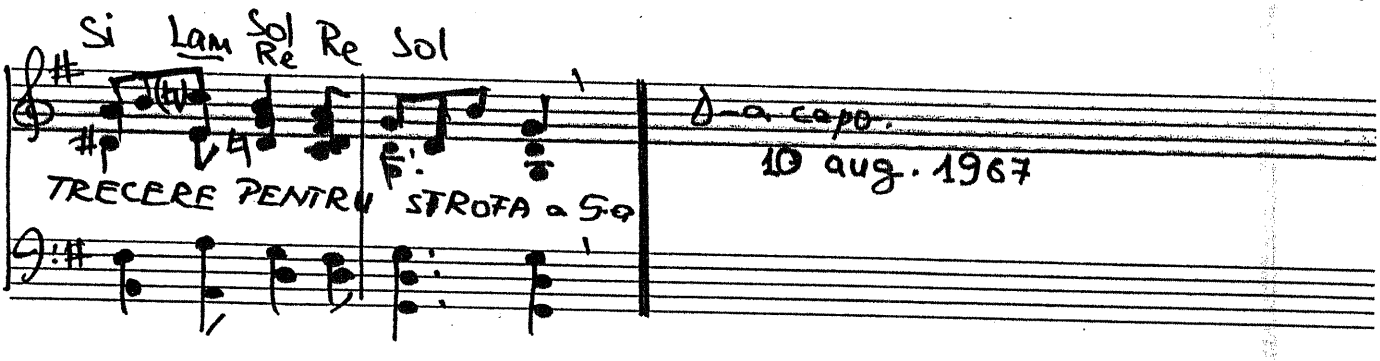

442. Doamne azi sub a Ta cruce

Vers: I. Lăzărescu

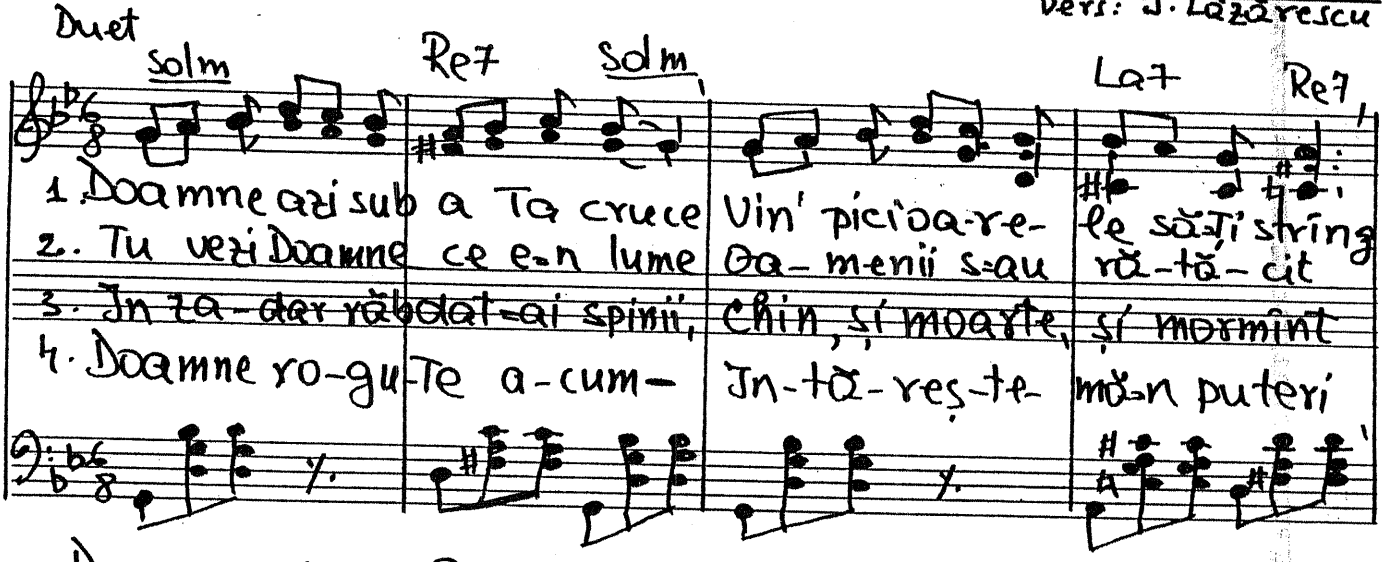

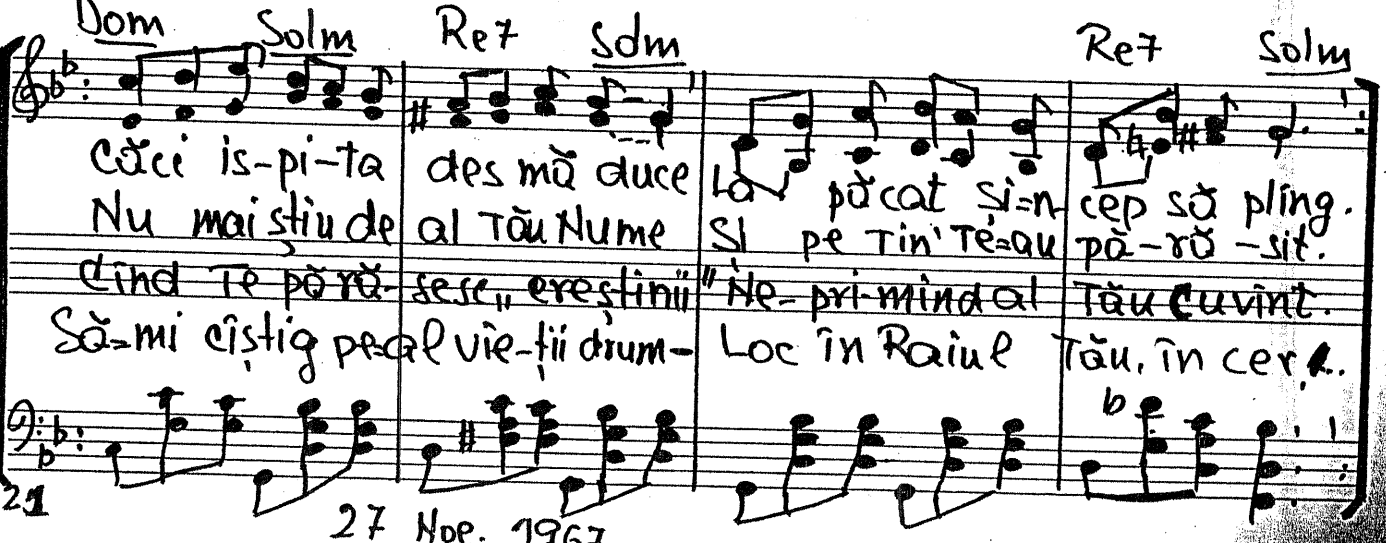

27 Noe. 1967

Larghetto 317 443. Doamne eu doresc

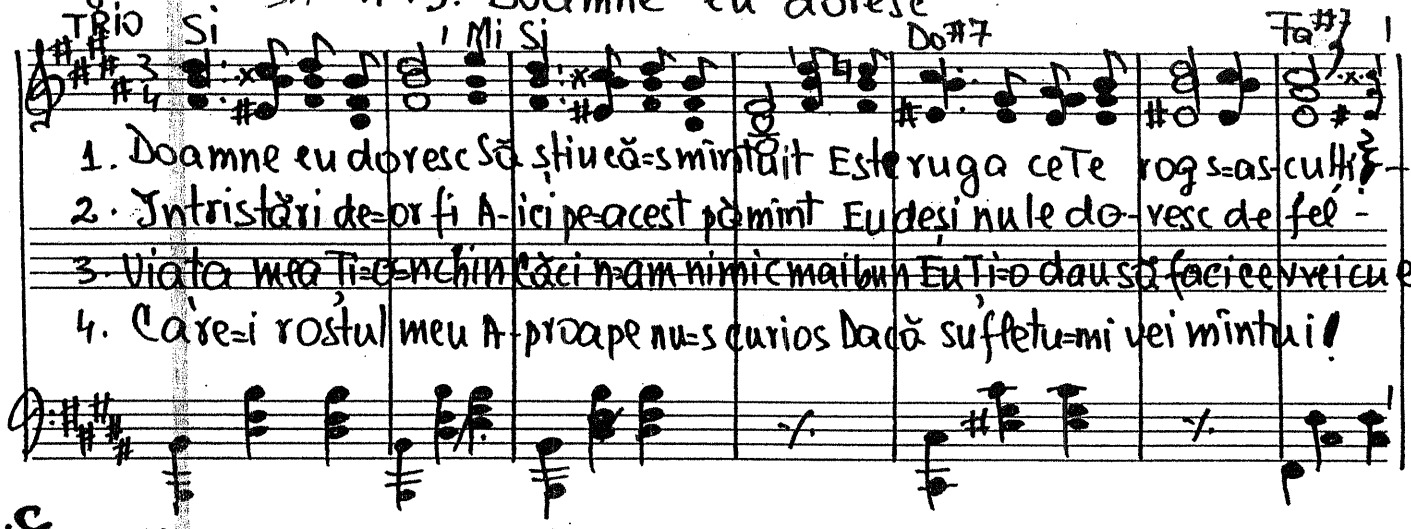

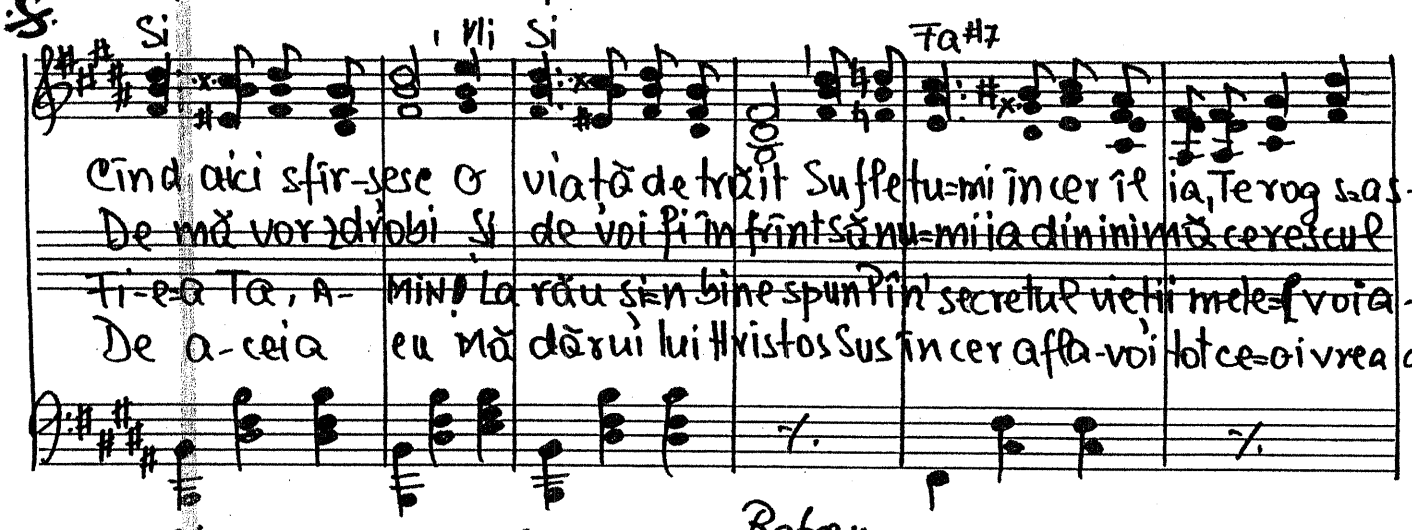

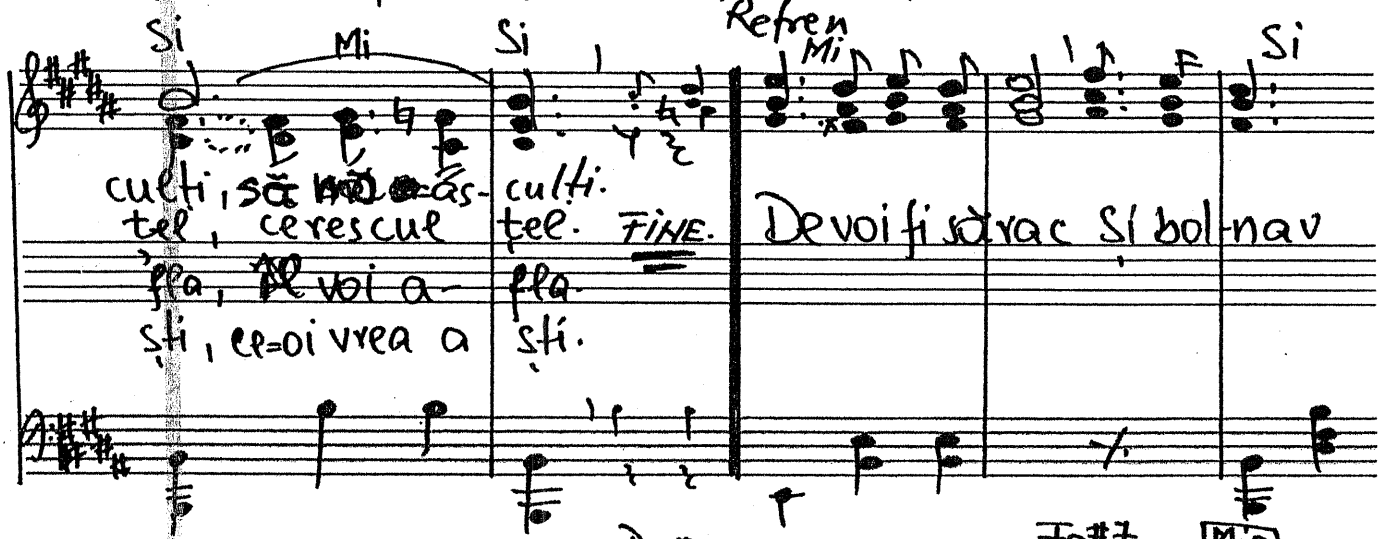

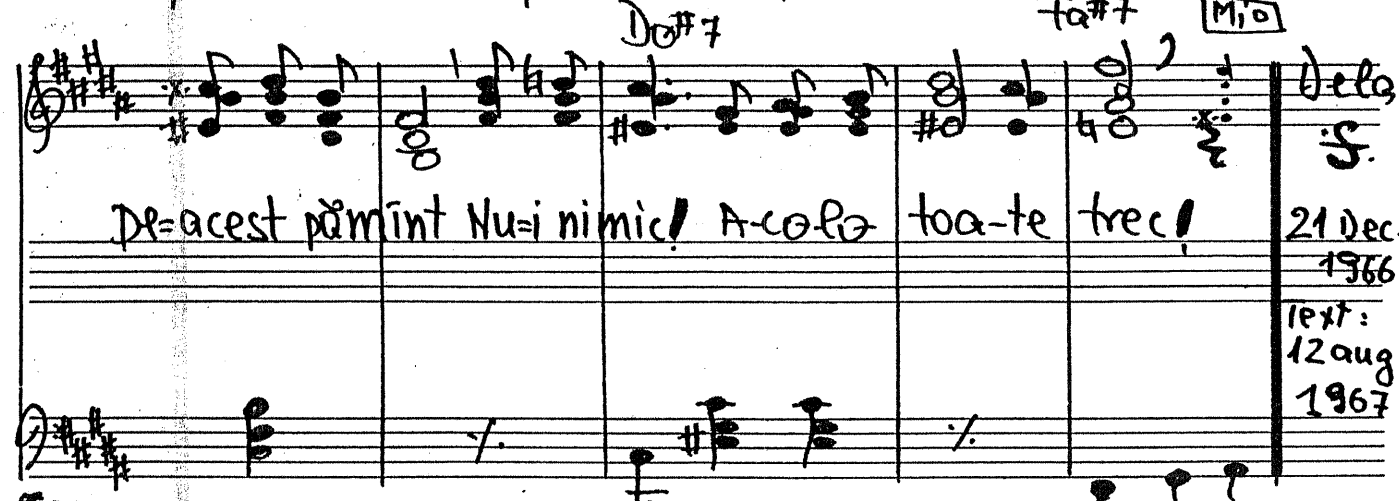

Allegro 444. Cînd ești în strîmtorare.

Lab Mib Lab Reb Lab Mib Lab

1. Cînd ești în strîmto-rare o clipă nu uî-ta:
2. Cînd fratele=ți de cru-ce cu care mînci din blid,
3. Dar nu uî-ta o clipă: De pacea-o vei iu-bi
4. Dar nu uî-ta, slă-vește=L, Ju-bește=L ne=nce-tat

Fam Fam Sibm Fam Do7 Fam

In ori-ce în-cer-ca-re Hristos te va=a-ju-ta.
Cînd el jigniri ți=a-du-ce Și=a-poi ri-di-că zid,
Nici cînd nu=ți fi-e frică ce o-mu=ar făp-tu-i.
Prin tot ce faci mă-rește=L că=i vrednic Impă-rat.

Fa Sibm Fa Sibm Mib Lab Mib Lab

Cînd lumea te hu-leș-te Tu în-că n=ai du-reri
A-bia atunci du-re-rea In î-ni-m=o sim-țești
I-sus, speranța noastră, A-mi-cul în-cer-cat
Deci nu uî-ta, slă-vește=L, Ju-bește=L ne=nce-tat,

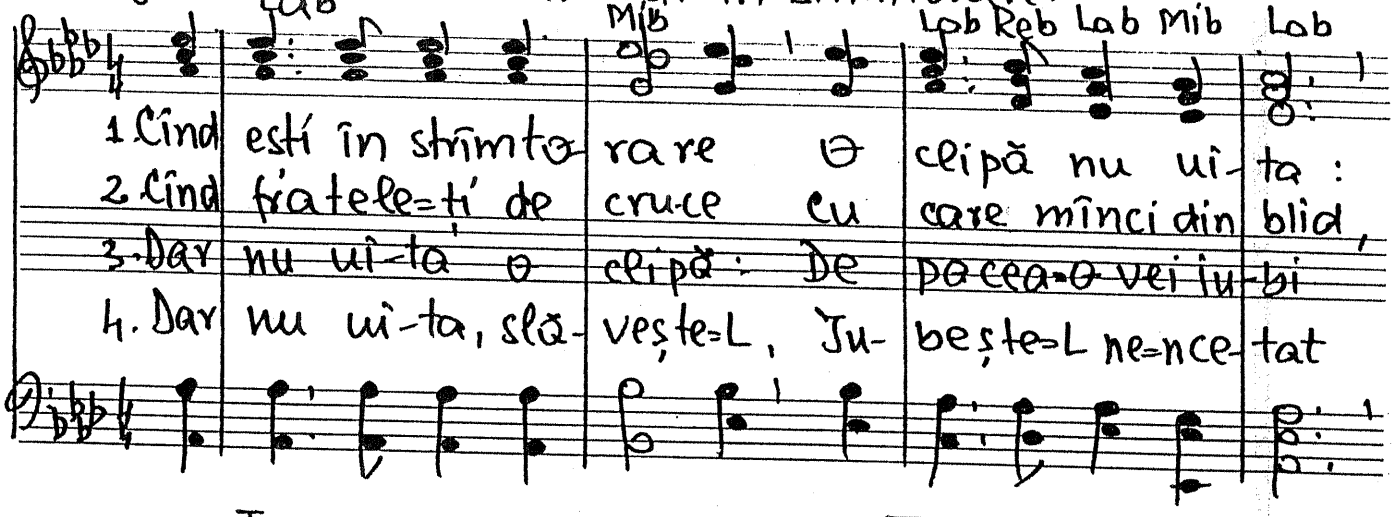

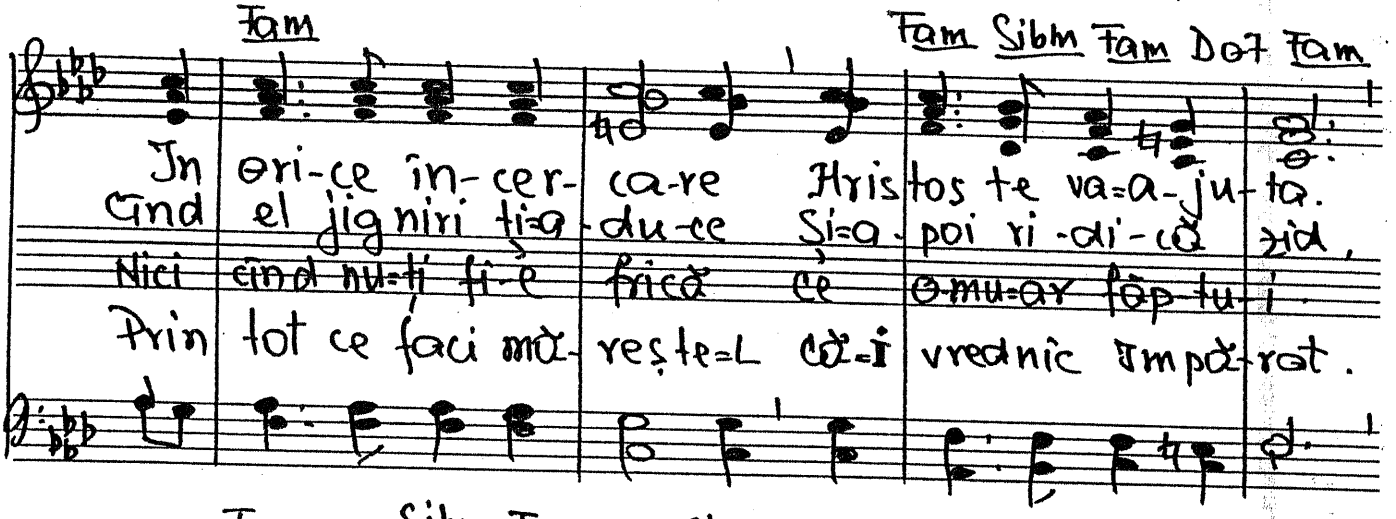

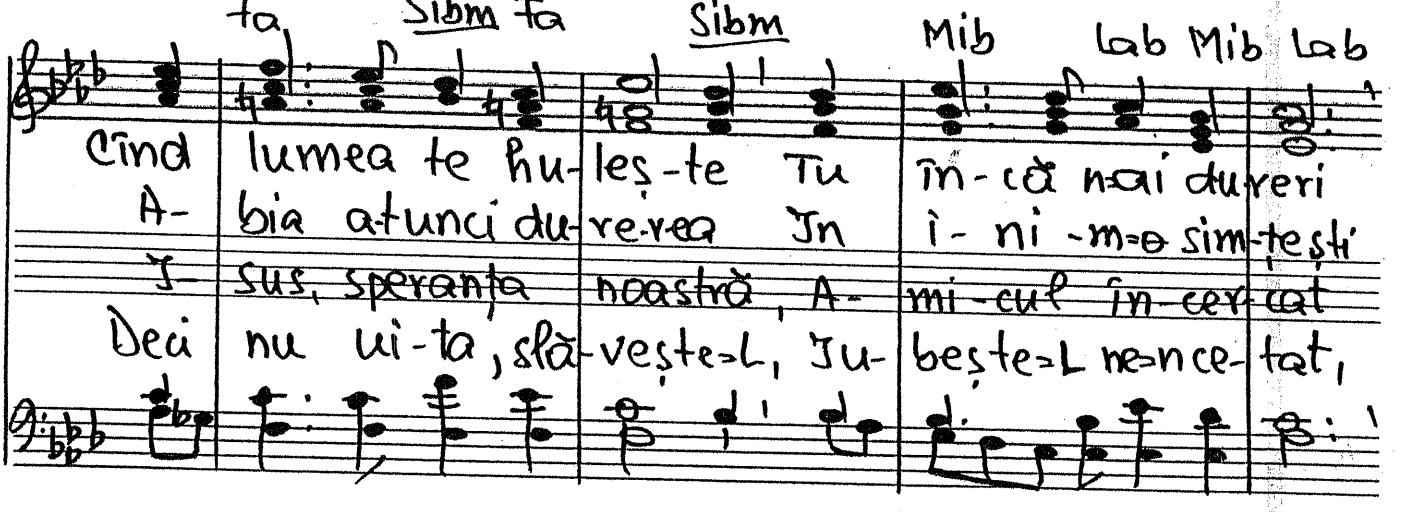

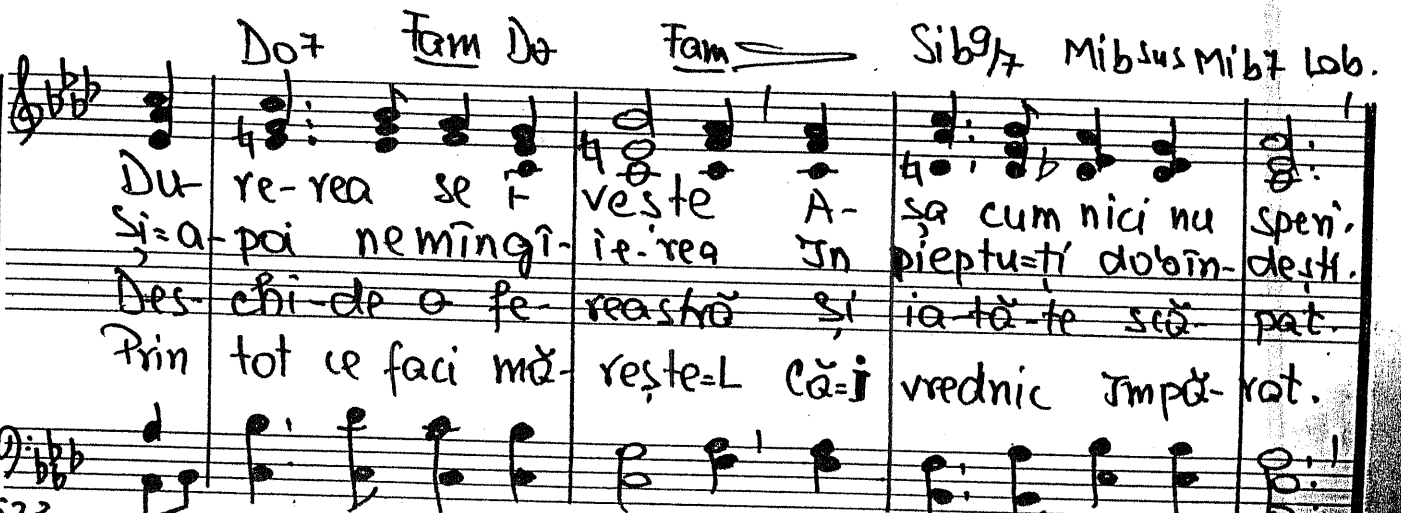

Do7 Fam Do Fam Sib9/7 Mib sus Mib7 Lab.

Du-re-rea se i-vește A-șa cum nici nu speri.
Și=a-poi ne mîngî-ie-rea In pieptu=ți dobîn-dești.
Des-chi-de o fe-reastră și ia-tă-te scă-pat.
Prin tot ce faci mă-rește=L că=i vrednic Impă-rat.

11 sept. 1967

436 -445. Sărmane păcătos.

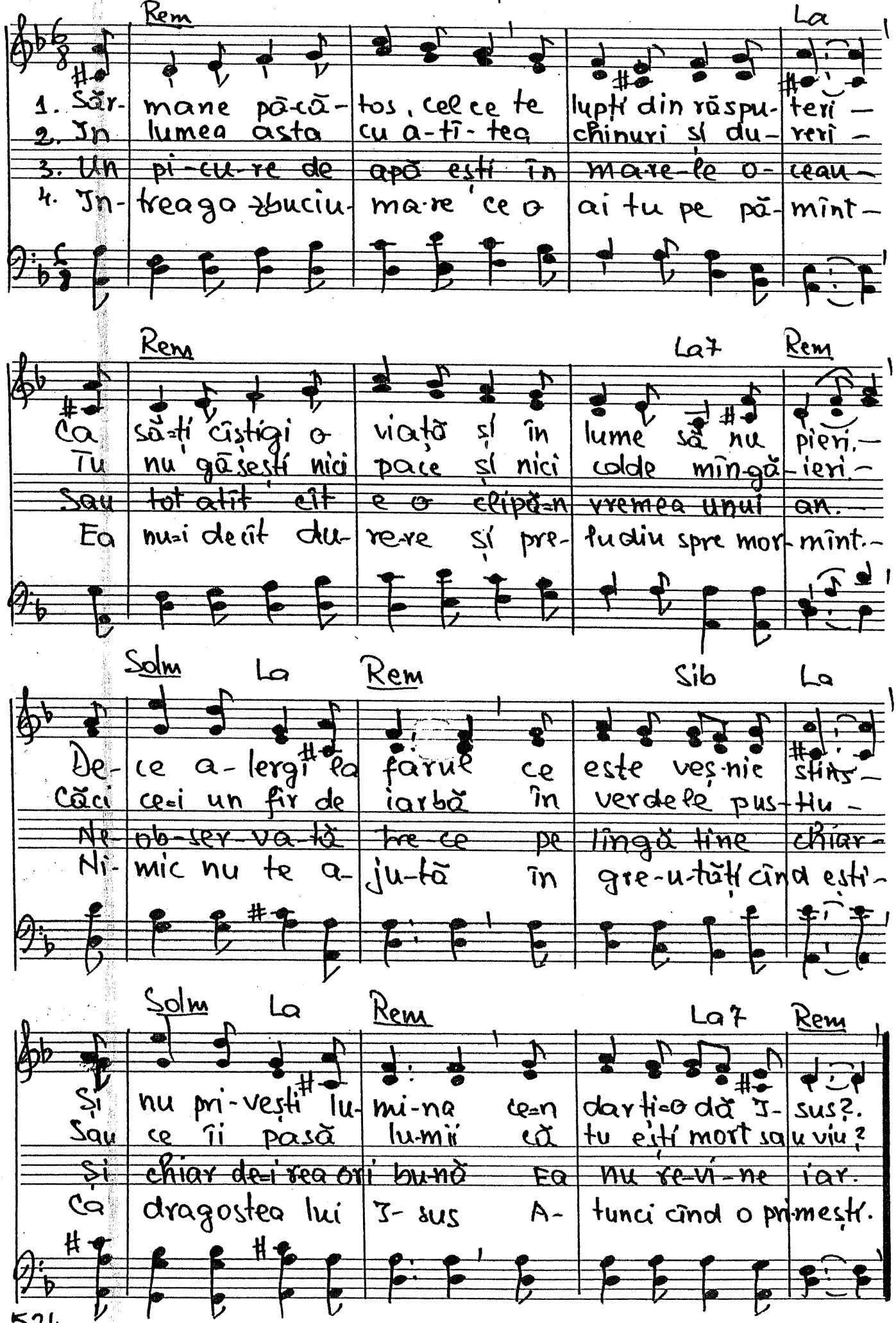

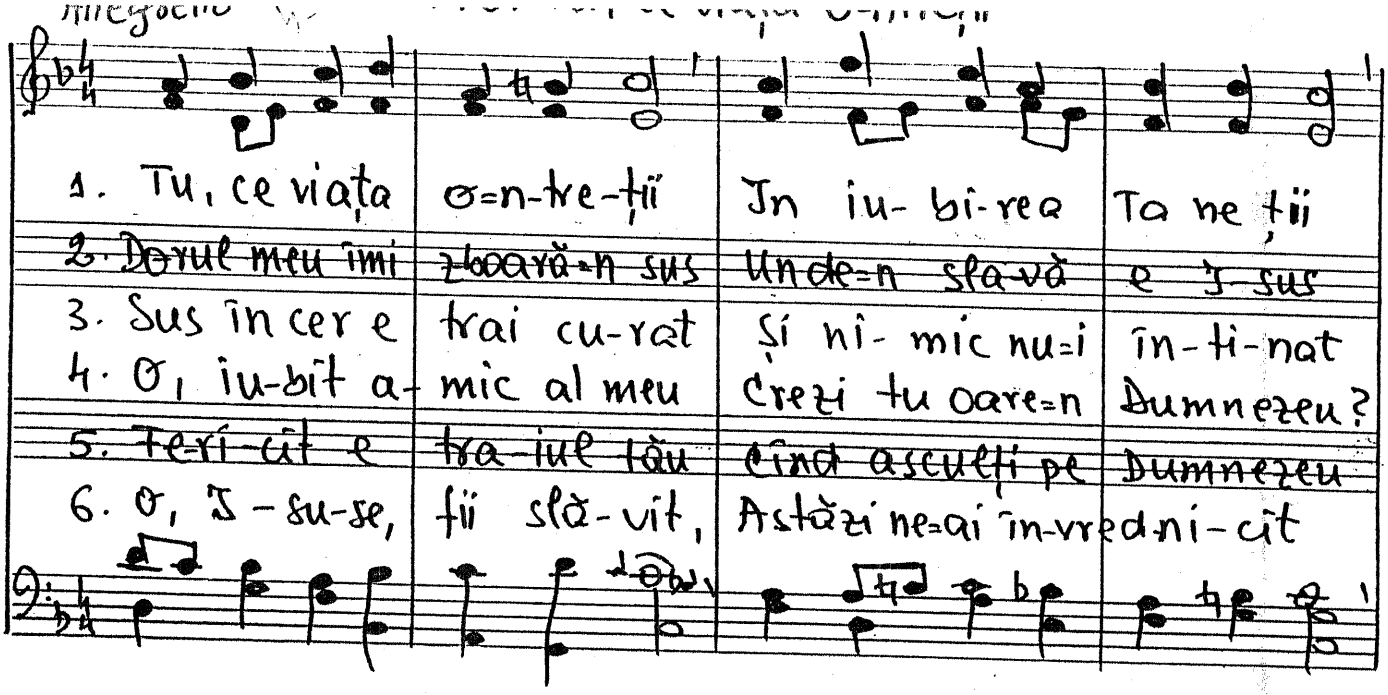

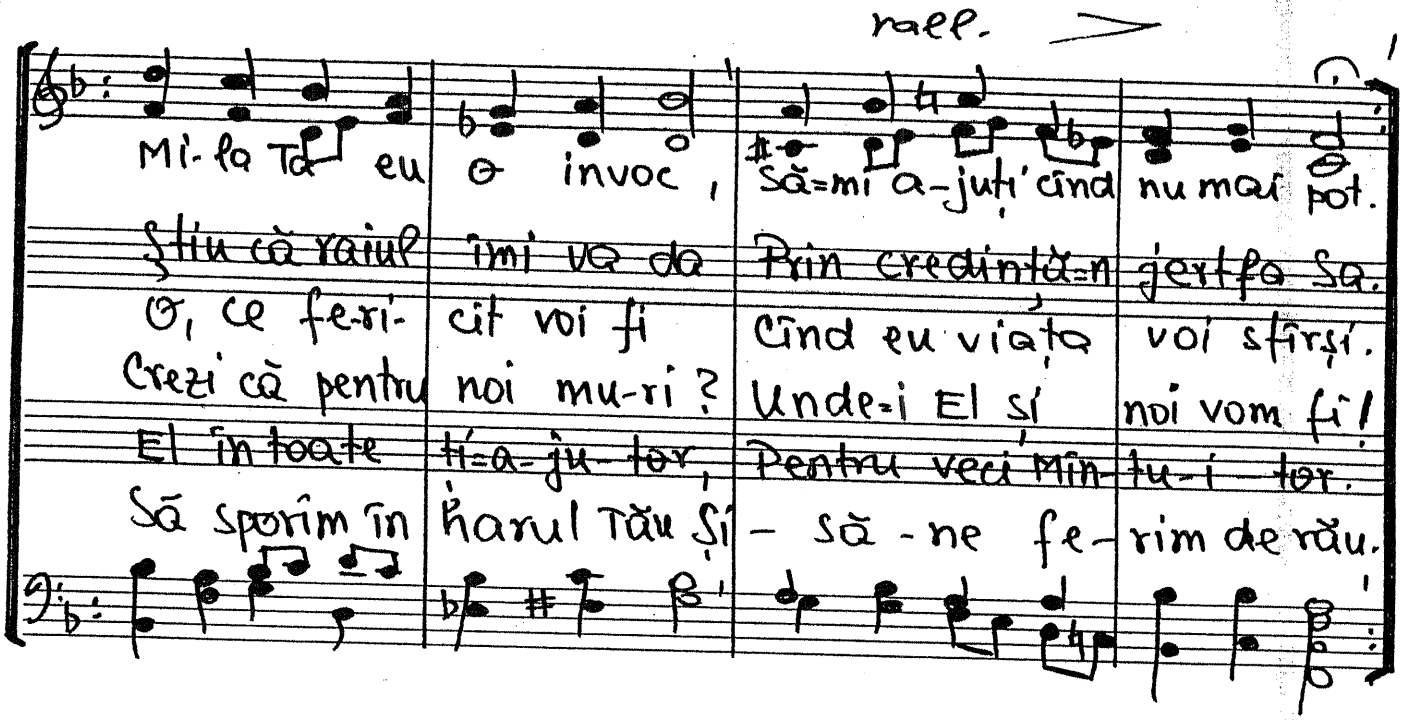

Allegretto

1. Tu, ce viața o=n-tre-ții In iu- bi-rea Ta ne ții
2. Dorul meu îmi zboară=n sus Unde=n sla-vă e I-sus
3. Sus în cer e trai cu-rat Și ni- mic nu=i în-ti-nat
4. O, iu-bit a- mic al meu Crezi tu oare=n Dumnezeu?
5. Fe-ri-cit e tra-iul tău Cînd asculți pe Dumnezeu
6. O, I-su-se, fii slă-vit, Astăzi ne=ai în-vred-ni-cit

rall.

Mi-la Ta eu o invoc, Să=mi a-juți cînd nu mai pot.
Știu că raiul îmi va da Prin credință=n jertfa Sa.
O, ce fe-ri- cit voi fi Cînd eu viața voi sfîrși.
Crezi că pentru noi mu-ri? Unde=i El și noi vom fi!
El în toate ți=a-ju-tor, Pentru veci Mîn-tu-i-tor.
Să sporim în harul Tău Și - să-ne fe-rim de rău.

22 sept. 1967.

Allegretto 429 -447. Fără Isus lupta e pierdută.

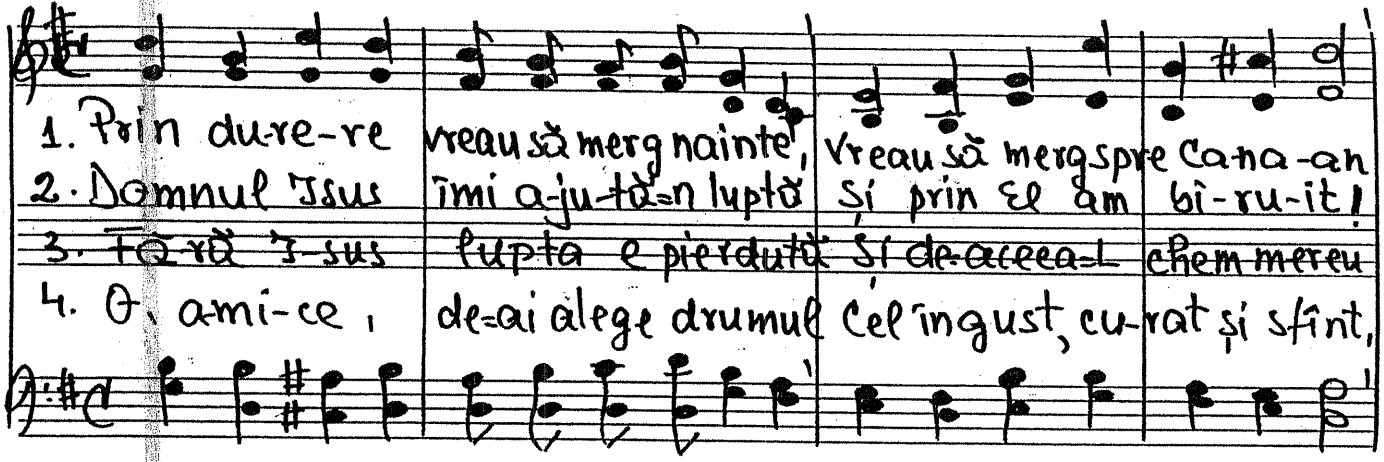

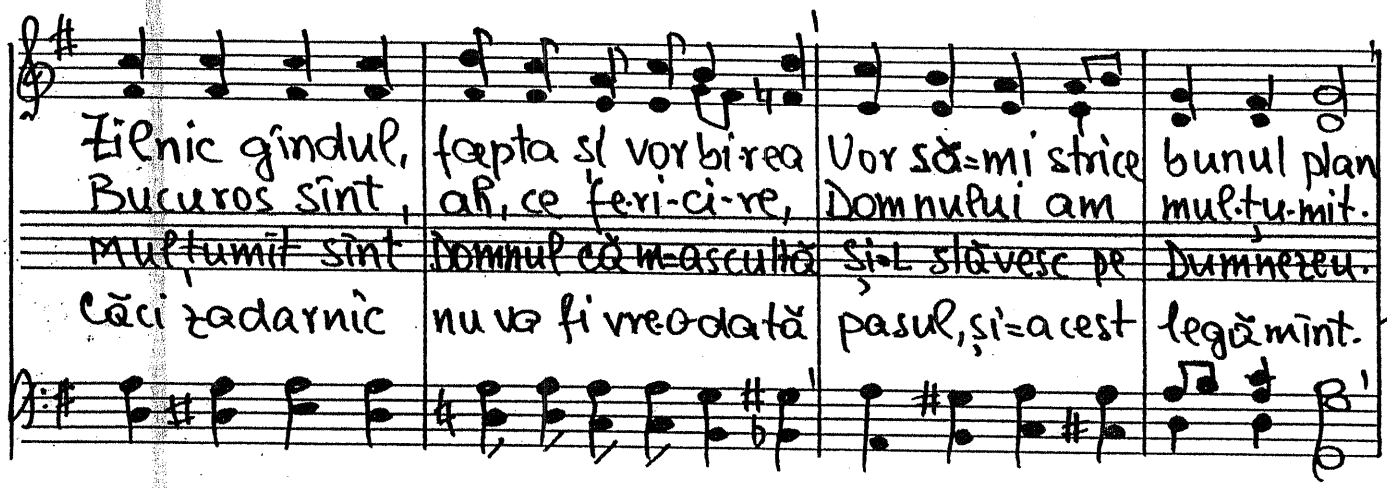

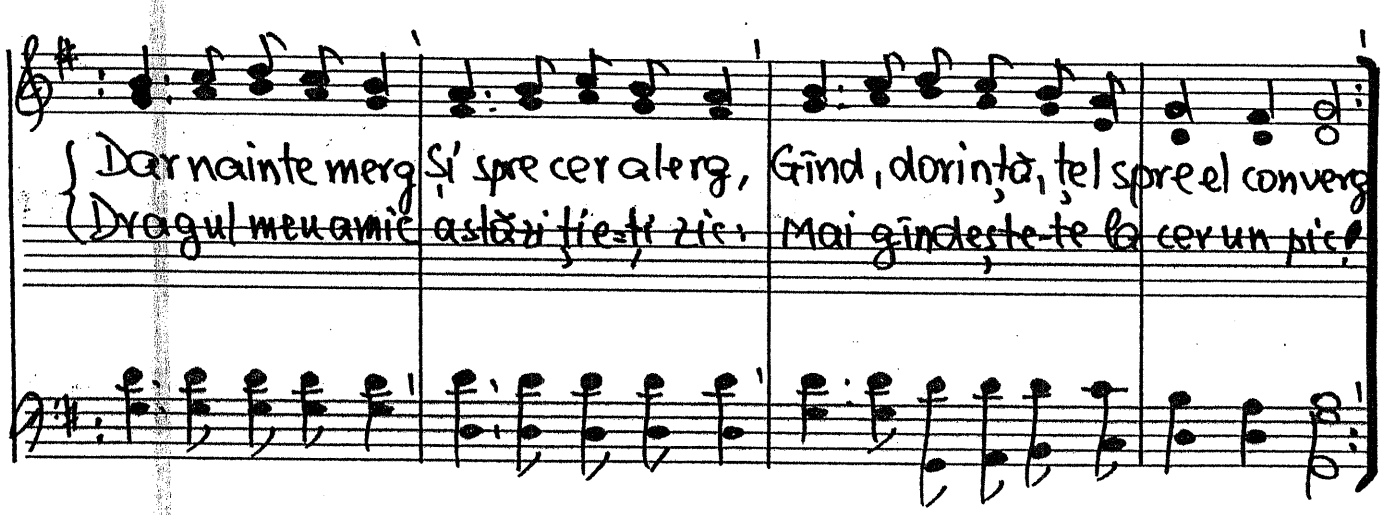

23 sept. 1967

456 — Amice te-ntreb.

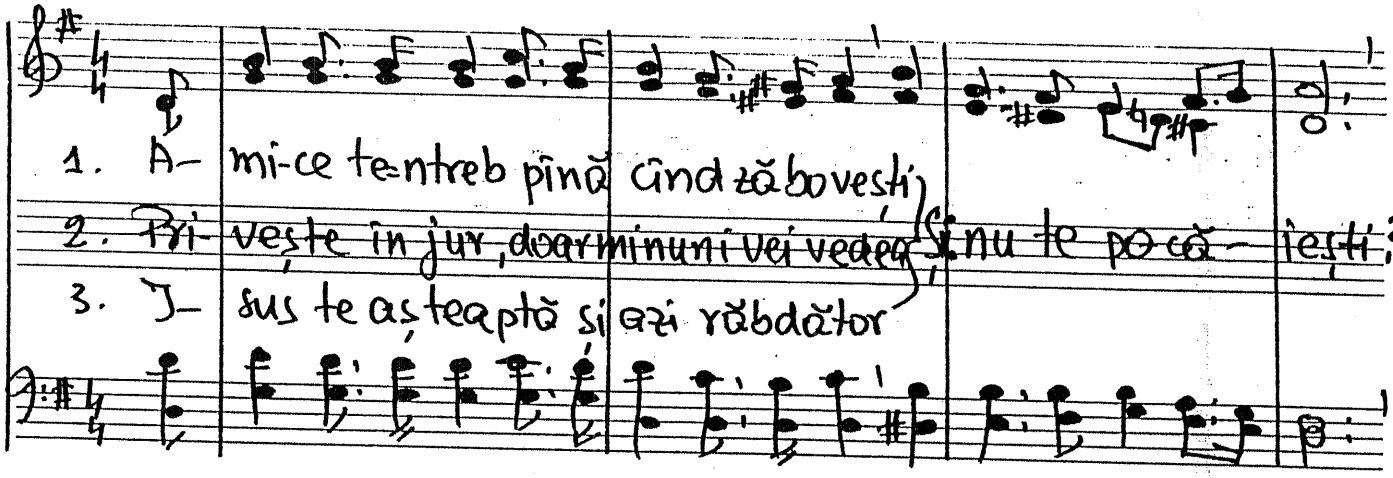

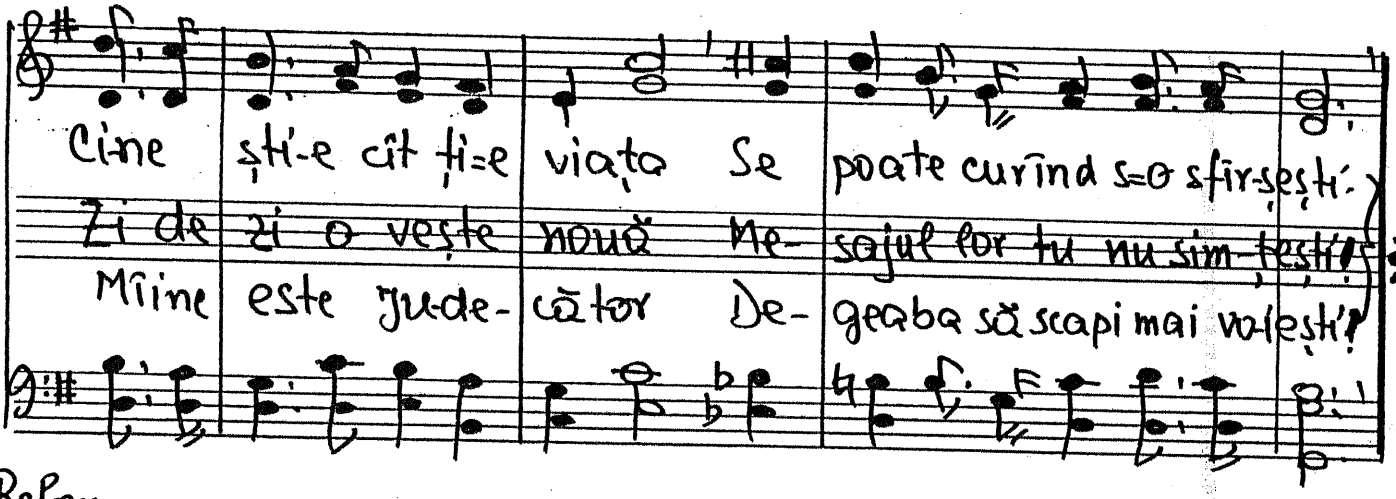

Refren

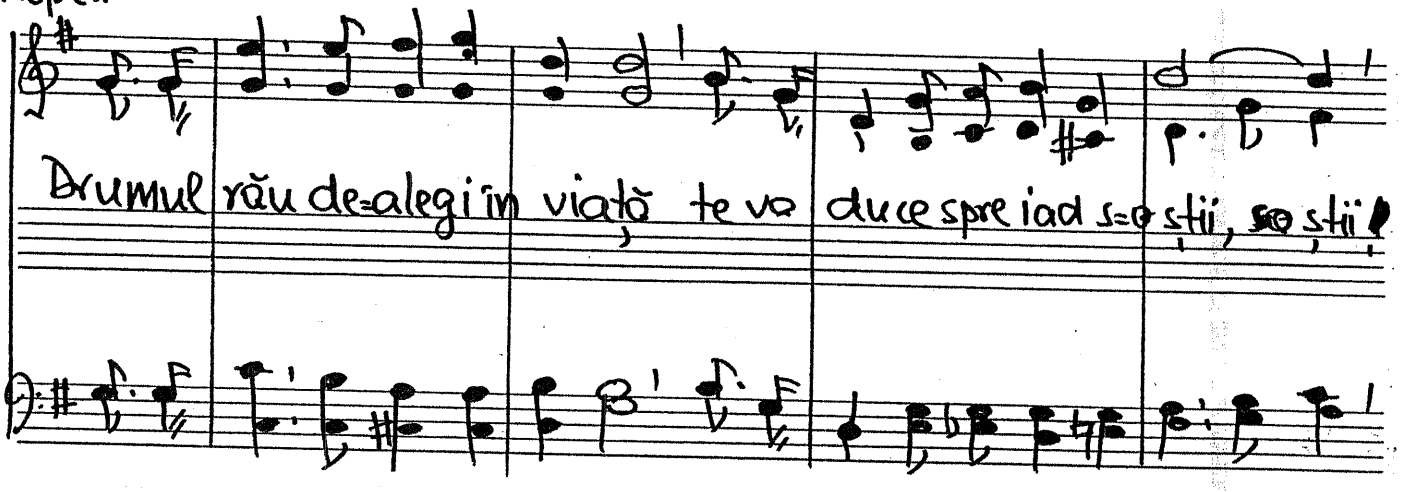

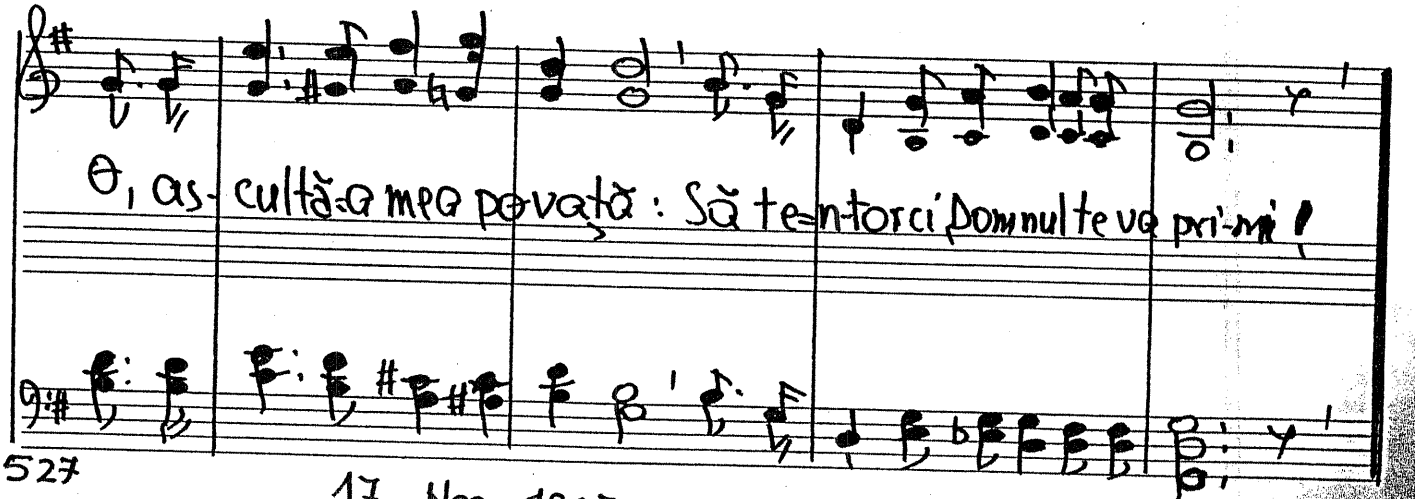

527

17 Noe. 1967.

Sdo 1952 -449. Amicii mei mă ascultați.

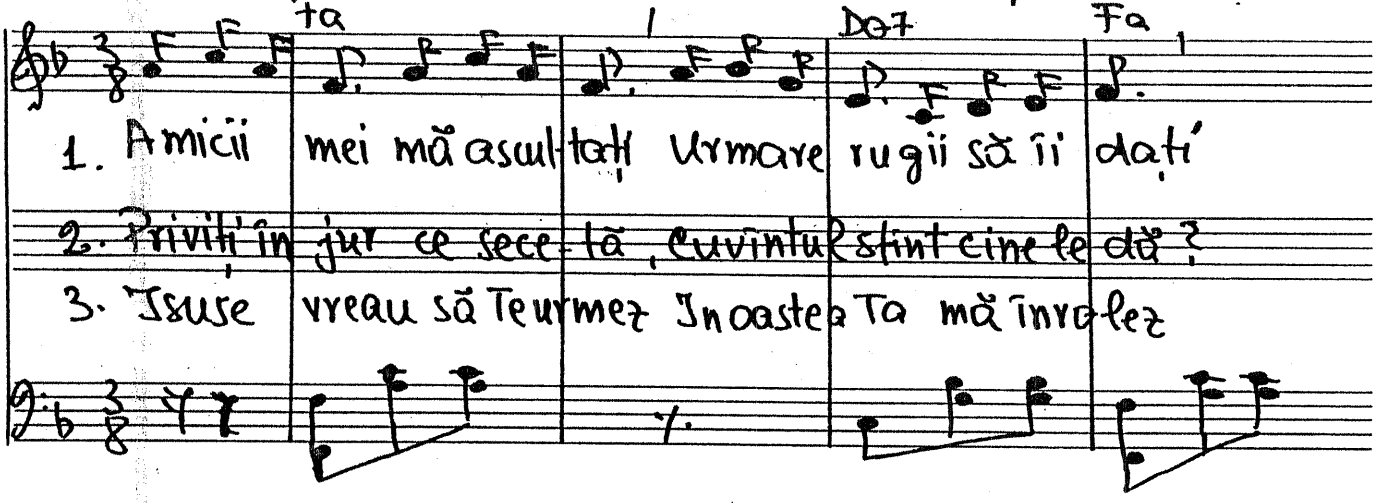

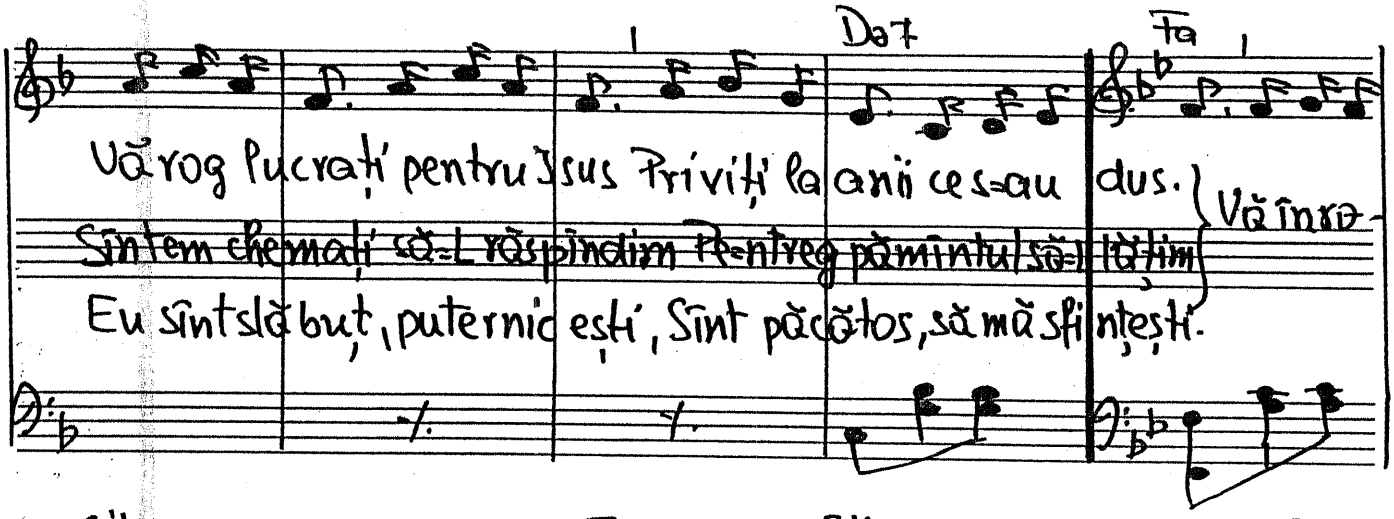

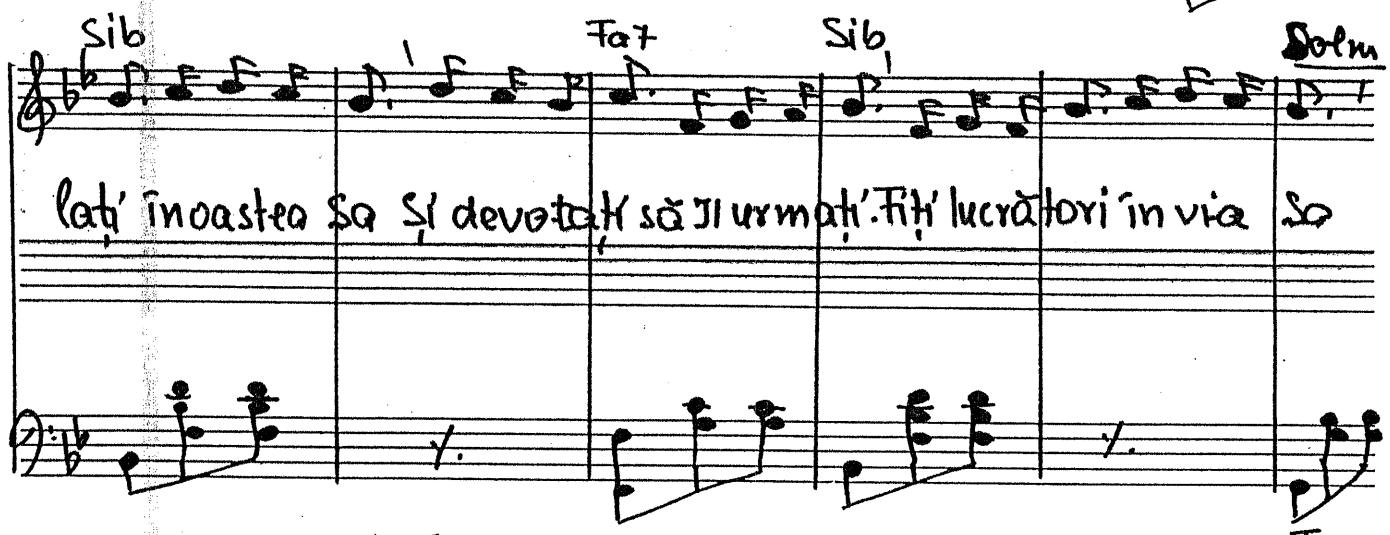

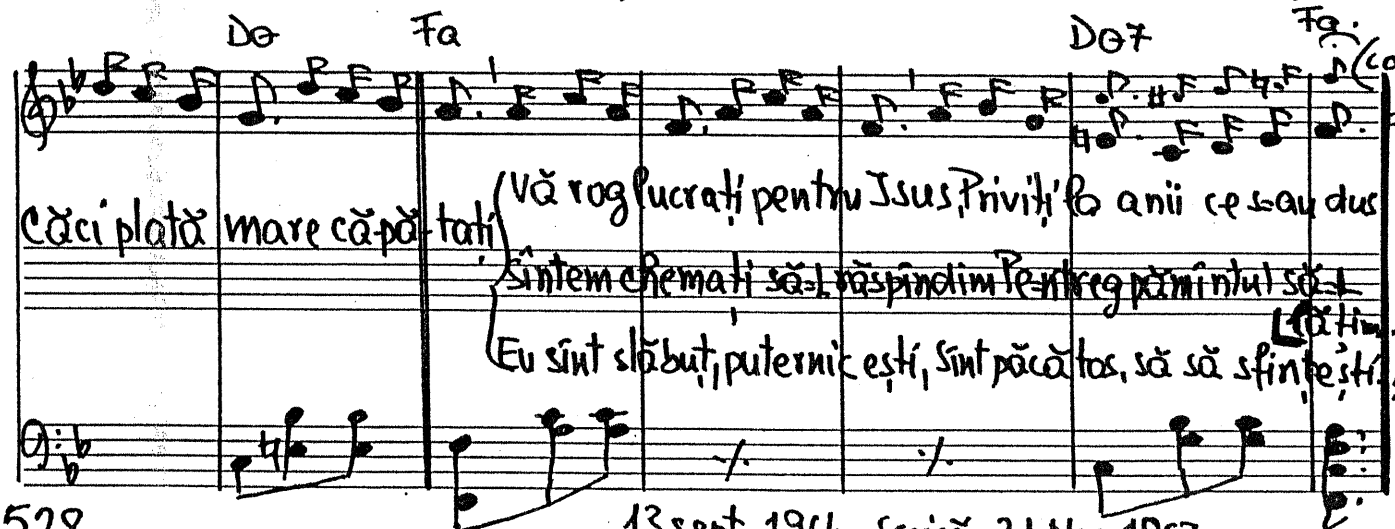

13 sept. 1964 · Scrisă 21 Noe 1967.

529. Sînt sărac în duhul, Doamne

(mf)

1. Sînt sărac în Duhul, Doamne, Eu Te rog mă umple iar.
2. ~~Doamne n-am înțelepciune,~~ Tu mă poți înțelepți.
3. N-am răbdare, mi-o sporește, Ce m-aș face fără ea?
4. Doamne n-am decît o viață Și un suflet păcătos
5. ~~Deci așa cum sînt Isus-le~~ ~~vin și vreau să mă primești~~
6. Duhul sfînt o, Doamne sfînte Eu Te rog Tu nu mi-L ia
7. Toată frămîntarea vieții, Tot ce vreau și ce aștept

Fă din nou să-Ți gust iubirea O, Te rog dă-mi al Tău har,
Ea e singura-mi avere ~~Tu mă poți îmbogăți.~~
Căci doar cel ce rabdă-n viață Va intra în slava Ta.
Doamne, cum să-Ți stau în față Fără iertarea prin Hristos?
~~Și ceri că îmi lipsește~~ ~~Doamne Tu să-mi dăruiești.~~
Ci ajută-mi ca-n iubire Și credință-a progresa.
Tot Ți-am spus, și-un gînd de bine De la Tine eu aștept.

(ff)

(mf)

Eu sînt sărac, Tu ești bogat. La Tine

Doamne am apelat.

31 Dec. 1967.

Allegretto 451. Mîntuire sfîntă

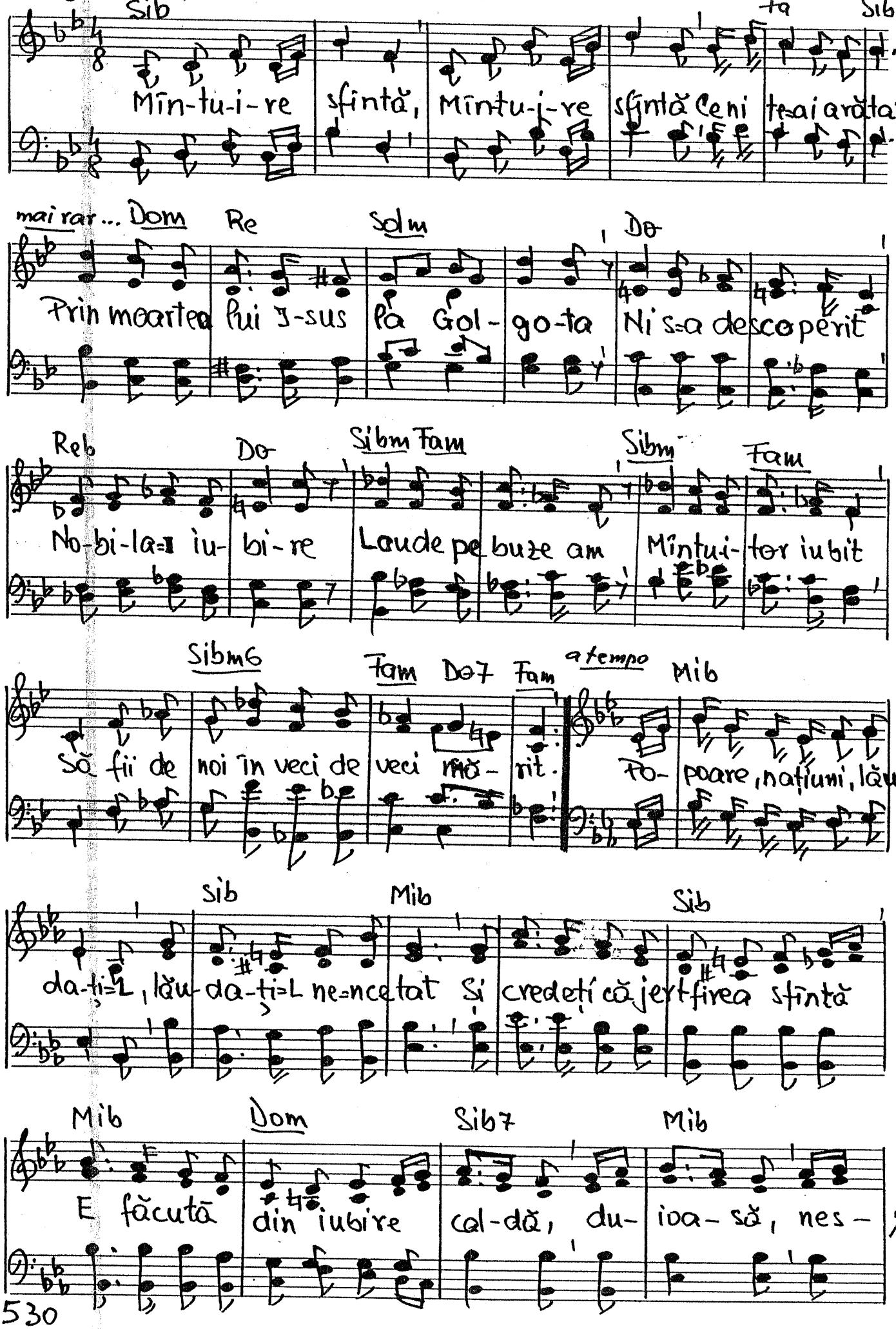

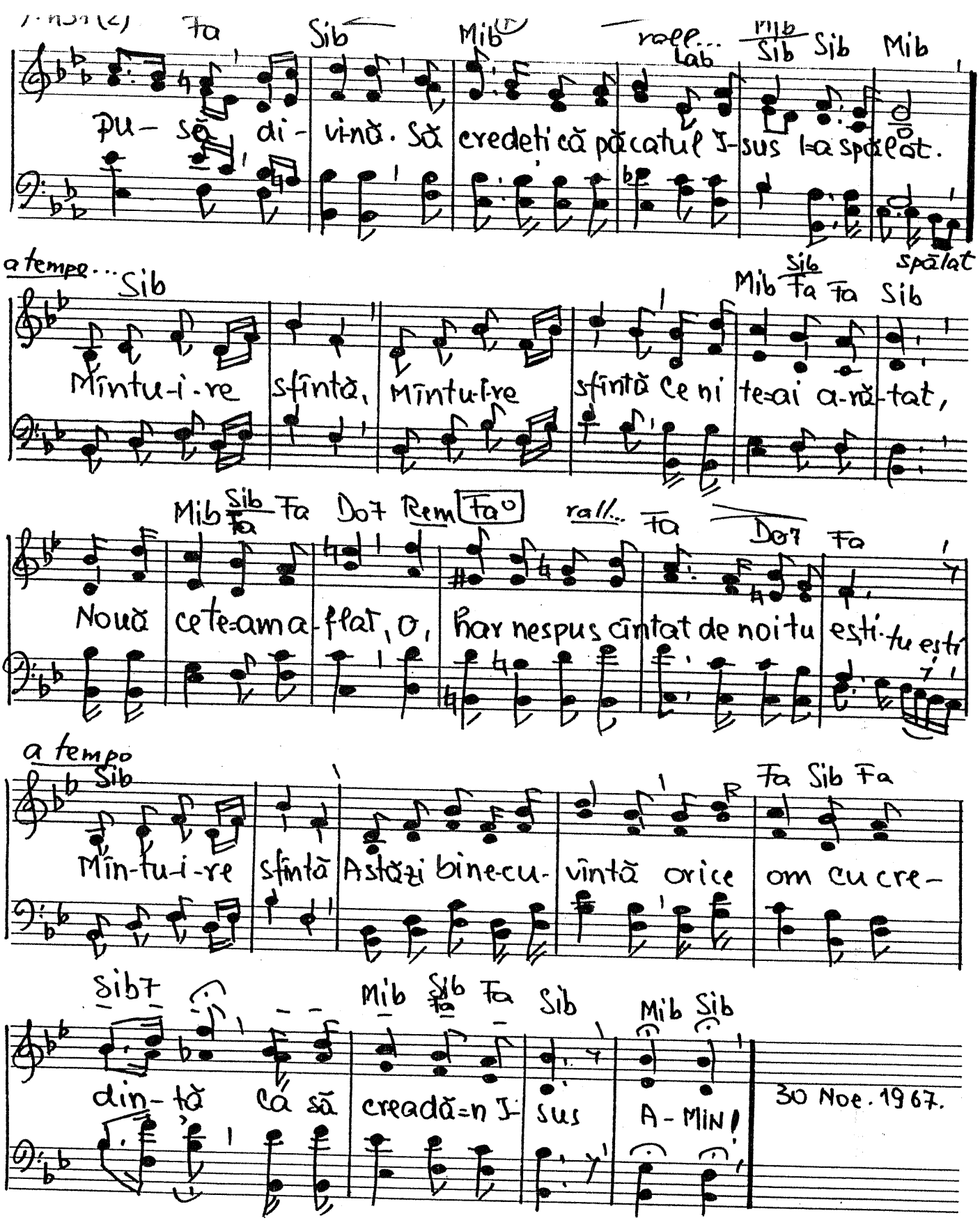
Fa Sib Mib rall... Lab Mib Sib Sib Mib
Pu-să di-vină. Să credeți că păcatul I-sus l-a spălat.
spălat
a tempo... Sib
Sib
Mib Fa Fa Sib
Mîntu-i-re sfîntă, Mîntu-i-re sfîntă Ce ni te-ai a-ră-tat,
Mib Sib Fa Do7 Rem Fa° rall... Fa Do7 Fa
Nouă ce te-am a-flat, O, har nespus cîntat de noi tu ești-tu ești
a tempo
Sib
Fa Sib Fa
Mîn-tu-i-re sfîntă Astăzi bine-cu-vîntă orice om cu cre-
Sib7 Mib Sib Fa Sib Mib Sib
din-tă că să creadă=n I-sus A-MIN!
30 Noe. 1967.

452. Hai nani, nani puiul mamii

Vers. Milly King.

Solistă (PP)

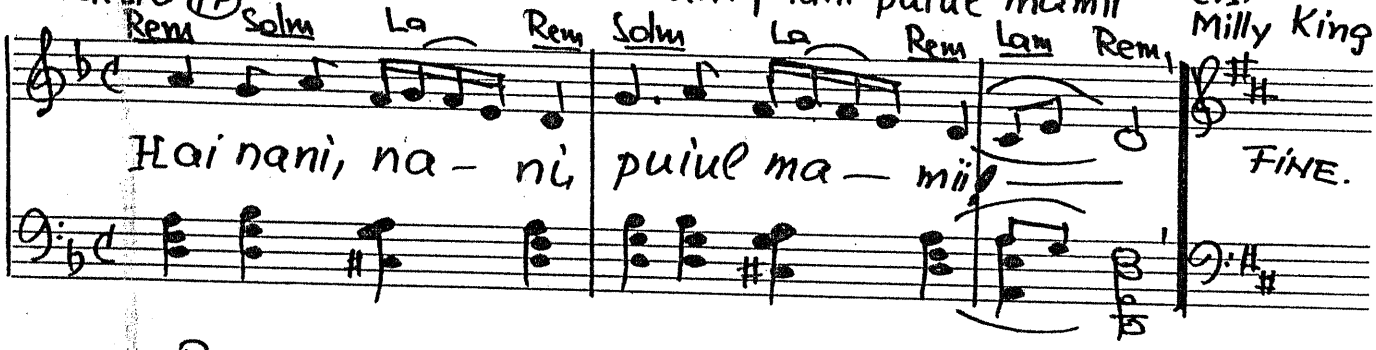

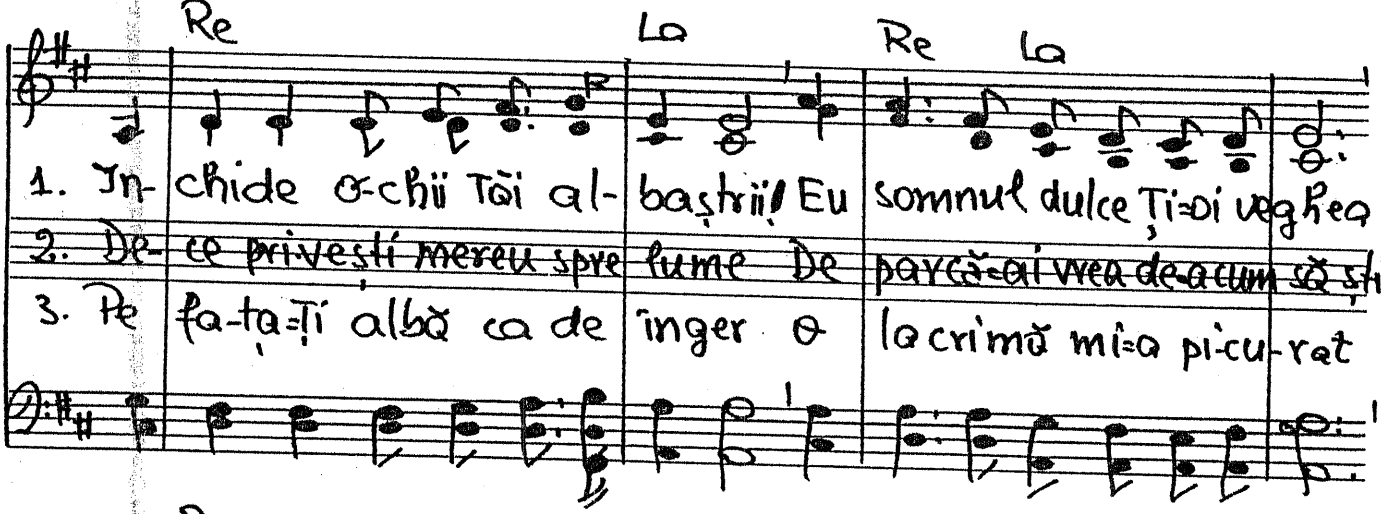

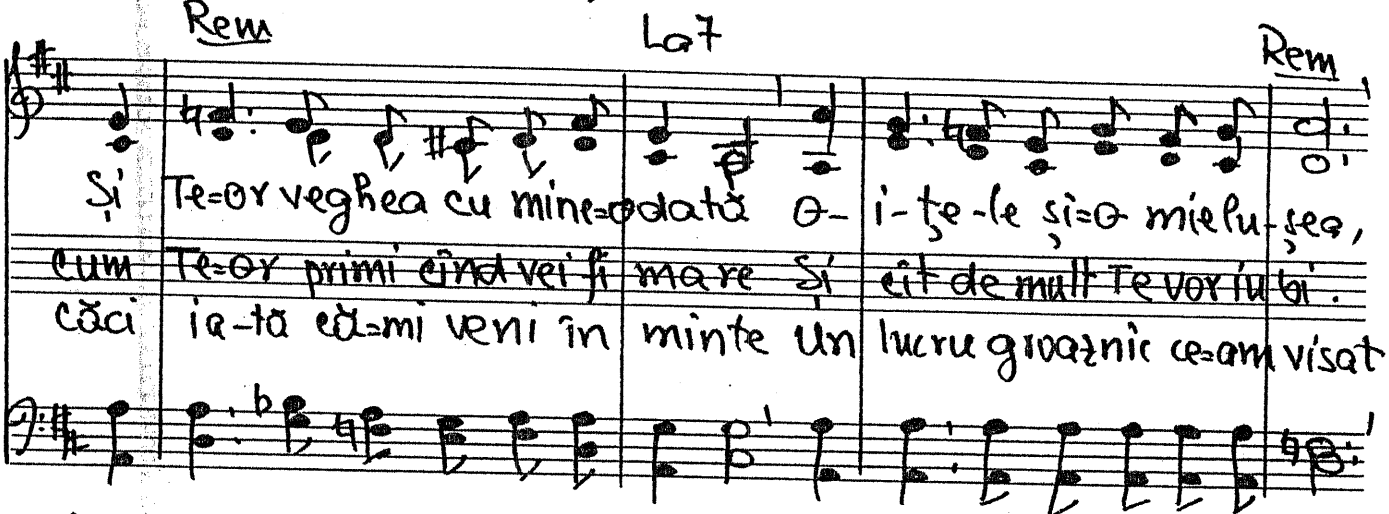

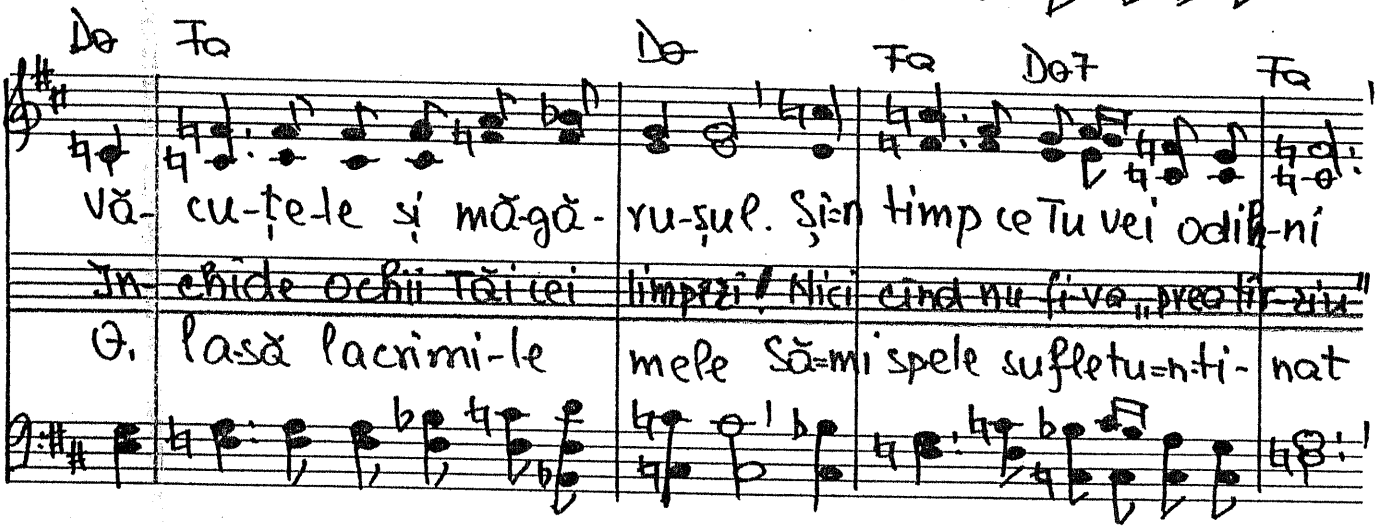

1/

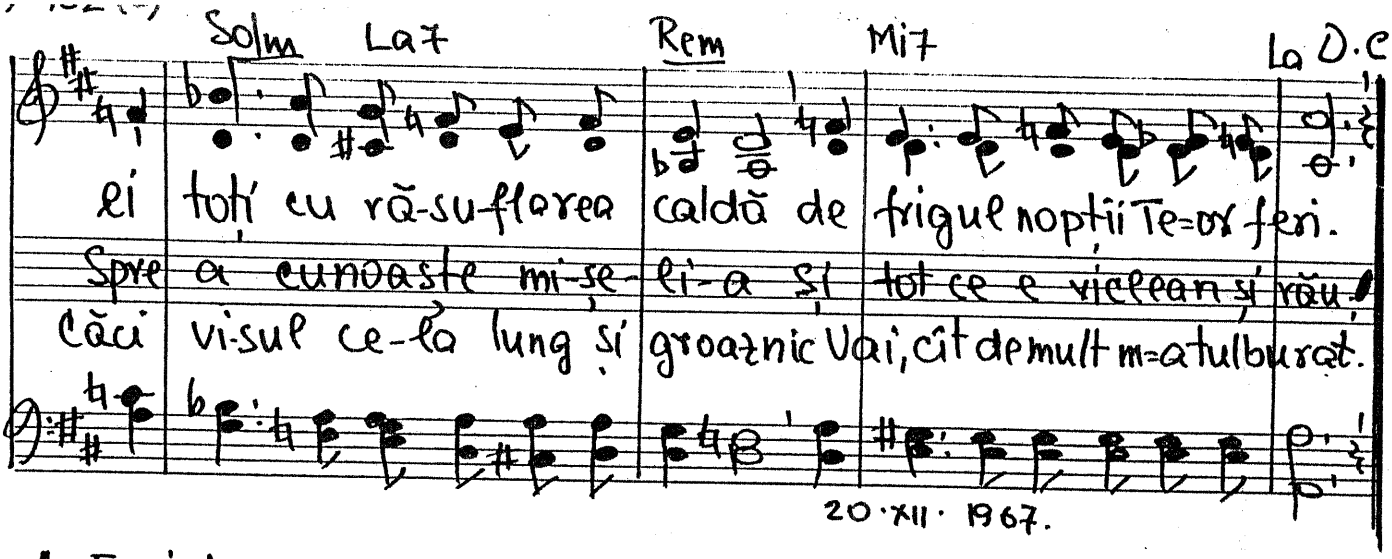

20·XII·1967.

4. Erai de-acuma parcă mare
frumos și bun și înțelept
Și nu știai decît un lucru:
Să-nveți pe oameni drumul drept.

Dar oamenii și-au rîs de Tine!
Cuvîntul Tău ei n-au crezut
Și-n loc să meargă după Tine
De drumul lor ei și-au văzut.

5. O, cum să-Ți spun cît suferit-am
Cînd niște oameni au venit
Te-au biciuit pînă la sînge
Apoi pe-un lemn Te-au răstignit!

Am scos un strigăt ca de fiară
Cînd de săgeată-i rănită
Și suspinînd ca o copilă
De Iosif eu fu-i trezită.

6. Ce bine că Te țin în brațe!
Ce bine că ești încă mic!
De vise, presimțiri urîte
Eu nu vreau să mai știu nimic
Privește, iată mîndri oaspeți
Ce-acuma-n staul au intrat
Și cu ce minunate daruri
Ei ieslea Ți-au înconjurat!

7. E aur, smirnă și tămîie
—un dar într-adevăr regesc—
Pîn' la pămînt ei Ți se-nchină
Și cu sfială Te privesc.
Te bucură și le primește
Și nu-ncerca acum să știi
dacă și ei cîndva, vreodată
printre prigonitori vor fi!

8. Ce-Ți pasă de-or striga „Osana!"
Sau „Binecuvîntat să fii
Tu cel ce-n Numele prea sacru
al lui Iehova, astăzi vii!"

Sau dacă mîine-aceiași oameni
„Să-L dați la moarte!" vor striga
O, bucură-Te azi Isuse,
În brațe ești la maica Ta.!

9.

„Mut" sau „a"

O, de-ai putea rămîne veșnic
Așa cum ești: un copilaș!
Hai nani, nani puiul mamii
al mamii dulce băiețaș.

Hai nani, nani puiul mamii! FINE

Notă: Anumite strofe să se recite.
533 La altele fondal „mut" sau „a" și recitare...

428 -453. Din iubire

vers. Vlády.

mf

1. Din iu-bi-re necuprinsul de-ve-ni cu-prins și mare
2. Din iu-bire fu pămîntul înăl-țat spre ceruri sus, -
3. Din Golgota și=a ei cruce Curg iz-voare de iu-bi-re.
4. O, iubire imn de slavă care nași și toate ții -

f rall...

Și iu-bi-rea Ta rămase veșnic în pi- cioa - re.
Din iubire co-bo-rî-se dintre ste-le El, J- sus.
Către dînsa să se=ndrepte mi-li-oa-ne de pri-viri.
Toate cad, se duc, în lume Tu rămîi în veș-ni-cii...

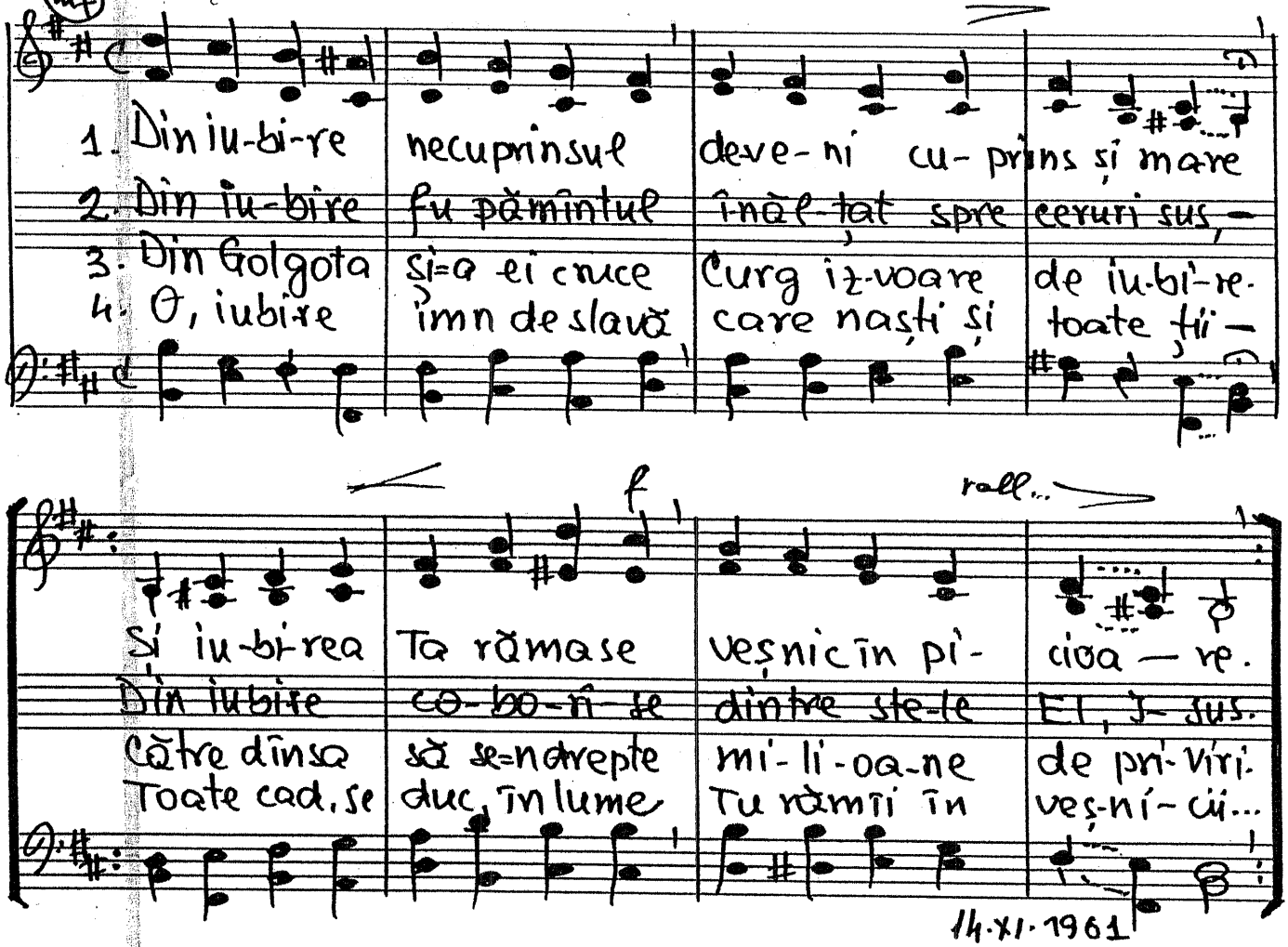

14.XI.1961

-454. Cît de minunat lucrezi

Țefania 3.12-15.

429

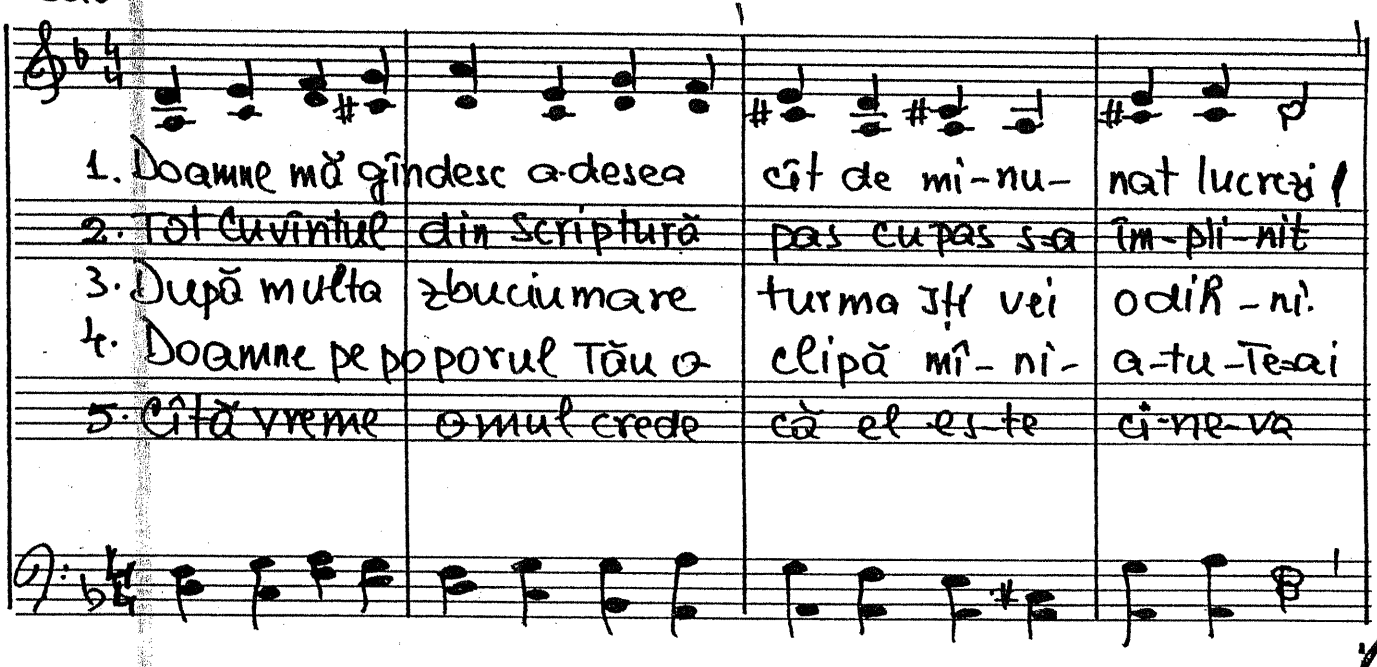

Solo.

1. Doamne mă gîndesc a-desea cît de mi-nu- nat lucrezi!
2. Tot cuvîntul din Scriptură pas cu pas s=a îm-pli-nit
3. După multa zbuciumare turma Iți vei odih-ni.
4. Doamne pe poporul Tău o clipă mî-ni- a-tu-Te=ai
5. Cîtă vreme omul crede că el es-te ci-ne-va

23 sept. 1967

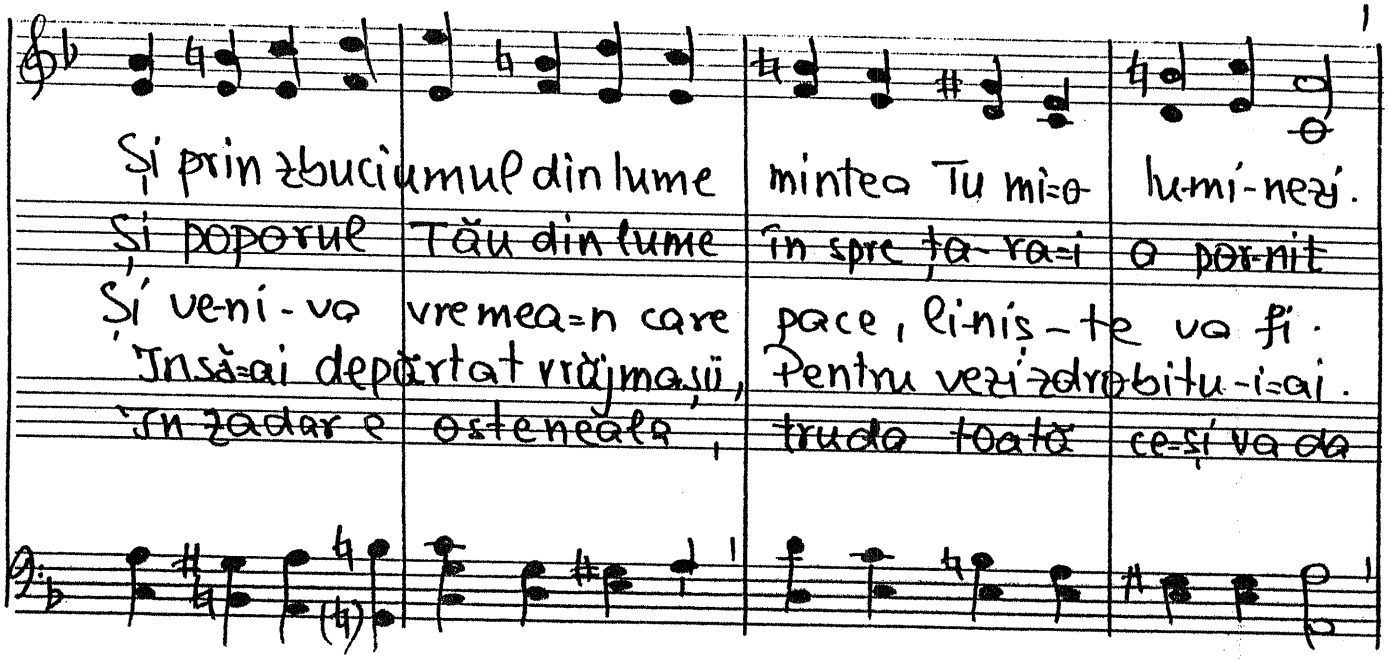
Și prin zbuciumul din lume mintea Tu mi-o lumi-nează.
Și poporul Tău din lume în spre țara-i o pornit
Și veni-va vremea-n care pace, liniș-te va fi.
Însă-ai depărtat vrăjmașii, Pentru vezi zdrobitu-i-ai.
În zadar e ostenează, truda toată ce-și va da

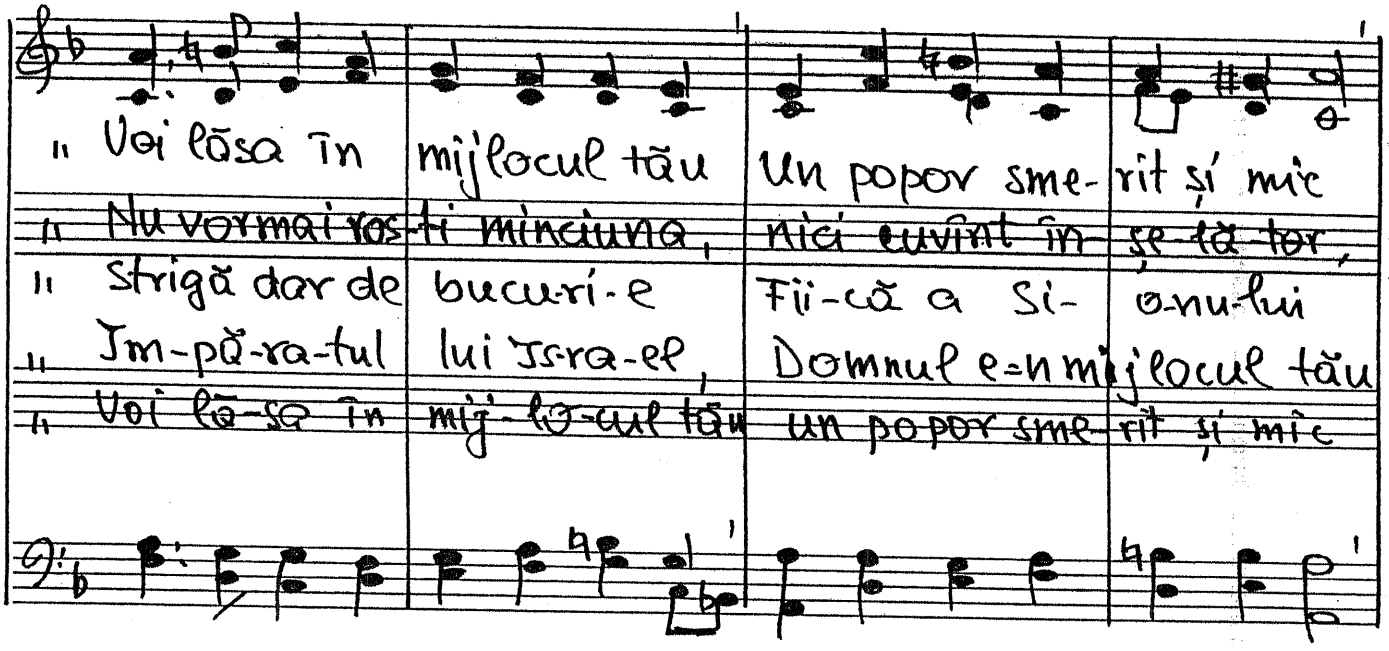
„Voi lăsa în mijlocul tău Un popor smerit și mic
„Nu vor mai rosti minciuna, nici cuvînt înșelător,
„Strigă dar de bucurie Fii-că a Si-onului
„Împăratul lui Israel, Domnul e-n mijlocul tău
„Voi lăsa în mijlocul tău un popor smerit și mic

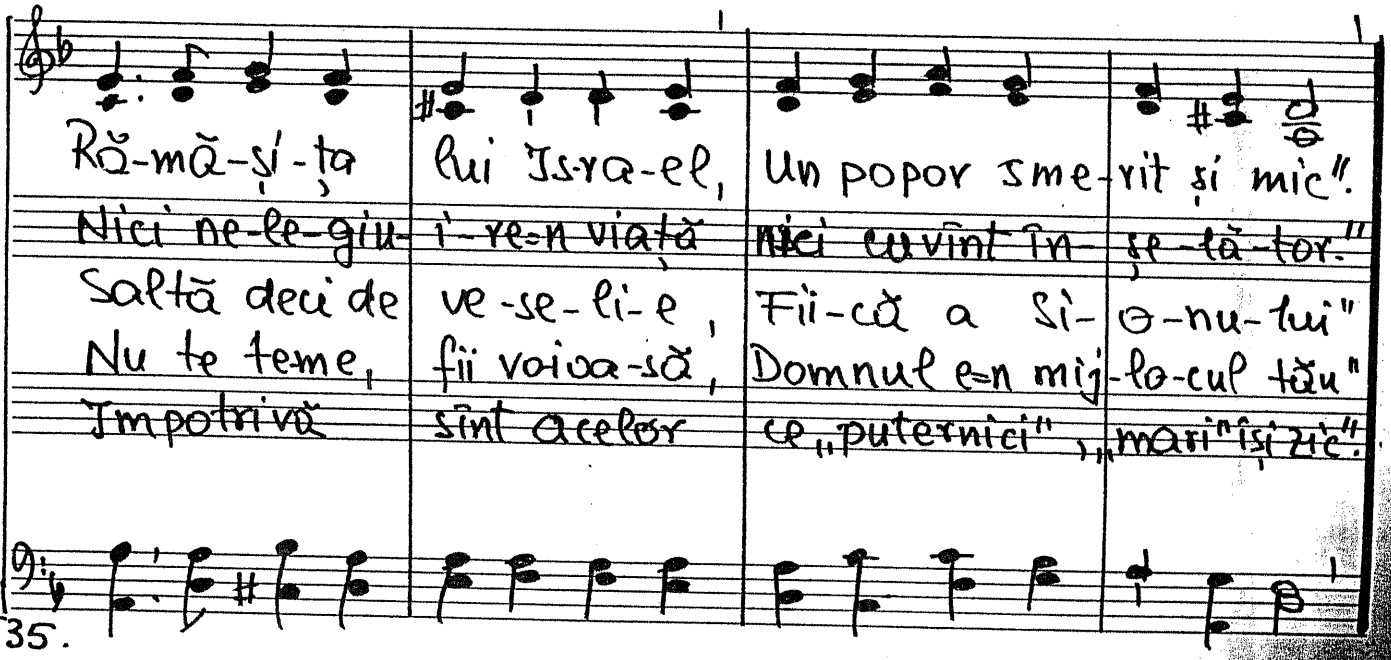
Răm-ă-și-ța lui Israel, Un popor smerit și mic".
Nici ne-le-giuire-n viață nici cuvînt înșelător."
Saltă deci de veselie, Fii-că a Si-onului"
Nu te teme, fii voioasă, Domnul e-n mijlocul tău"
Împotrivă sînt acelor ce „puternici", „mari" își zic."

Imn

-455. Alerg pe calea mîntuirii

Vers. Milly King

Sib Fa Sib Fa

1. A- lerg pe calea mîntuirii oricît aș fi de oste-nit —
2. Îmi vin în cale mii de piedici ce=n-cerc să mă opreasc=n loc —
3. ~~Un chip frumos îmi iese=n cale Che-mîndu-mă ispi-ti-tor~~ —
4. De mi s=ar da întreg pămîntul Eu tot nu m=aș opri în loc —

BAS

1. alerg, alerg oricît aș fi de astenit, ostenit,
2. îmi vin, îmi vin ce=ncerc să mă opreasc=n loc, în loc
3. ~~un chip, un chip chemîndu-mă ispititor, și eu d~~
4. de=ar da, de=ar da eu tot nu m=aș opri în loc, în lo

Sib Fa Do7 Fa

ori- cît mi=ar fi de=amară viața a- lerg mereu, alerg grăbit —
mă ispitesc în fel și chipuri dar eu de toate îmi bat joc! —
Dar eu cu ochii sus spre cerul a- lerg mereu, alerg de zor —
A- tî-ta știu: „Isus M=AȘTEAPTĂ"! Și către El alerg cu foc —

Mib Sib Fa7 Sib CODA. Fa7 Sib

I-na- in-te, tot î-na- in-te! 1-I-1968

[a a 4-a strofă] tot îna- in- te!

536

1128 — 3. (Sunt [le rog primește-mă]

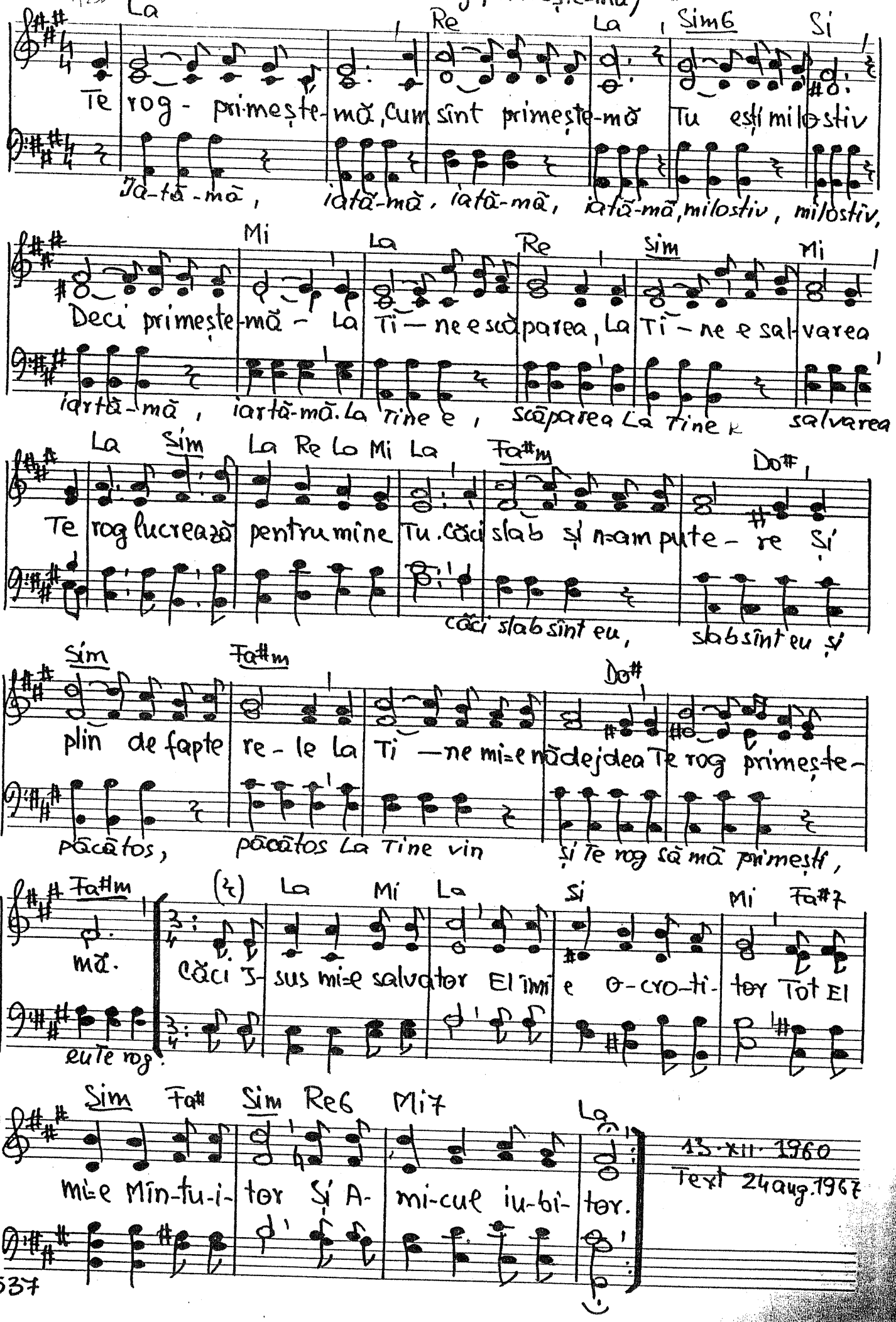

13.XII.1960
Text 24 aug. 1967

457. Cîntec, fără cuvinte, de slavă Domnului.

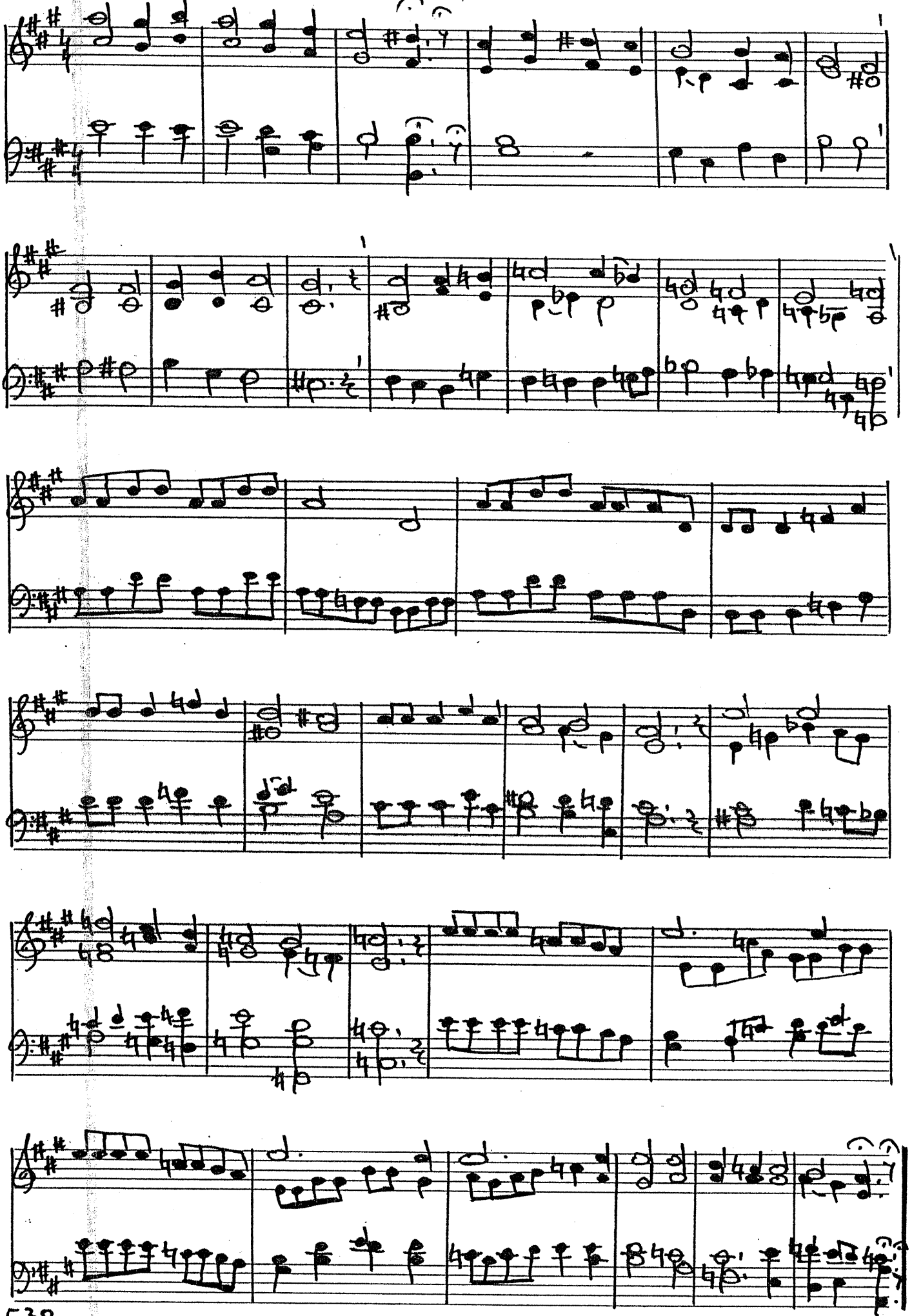

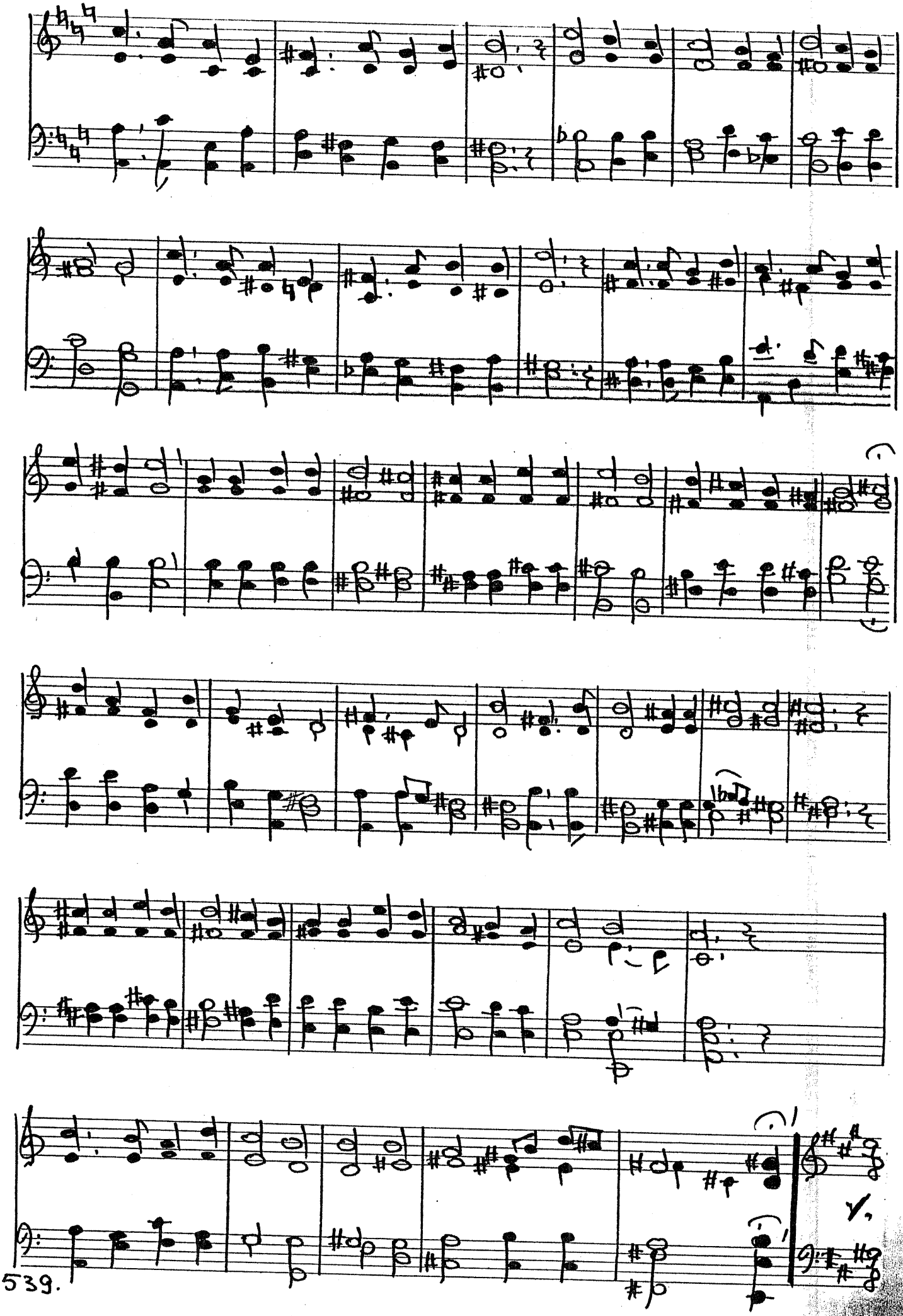

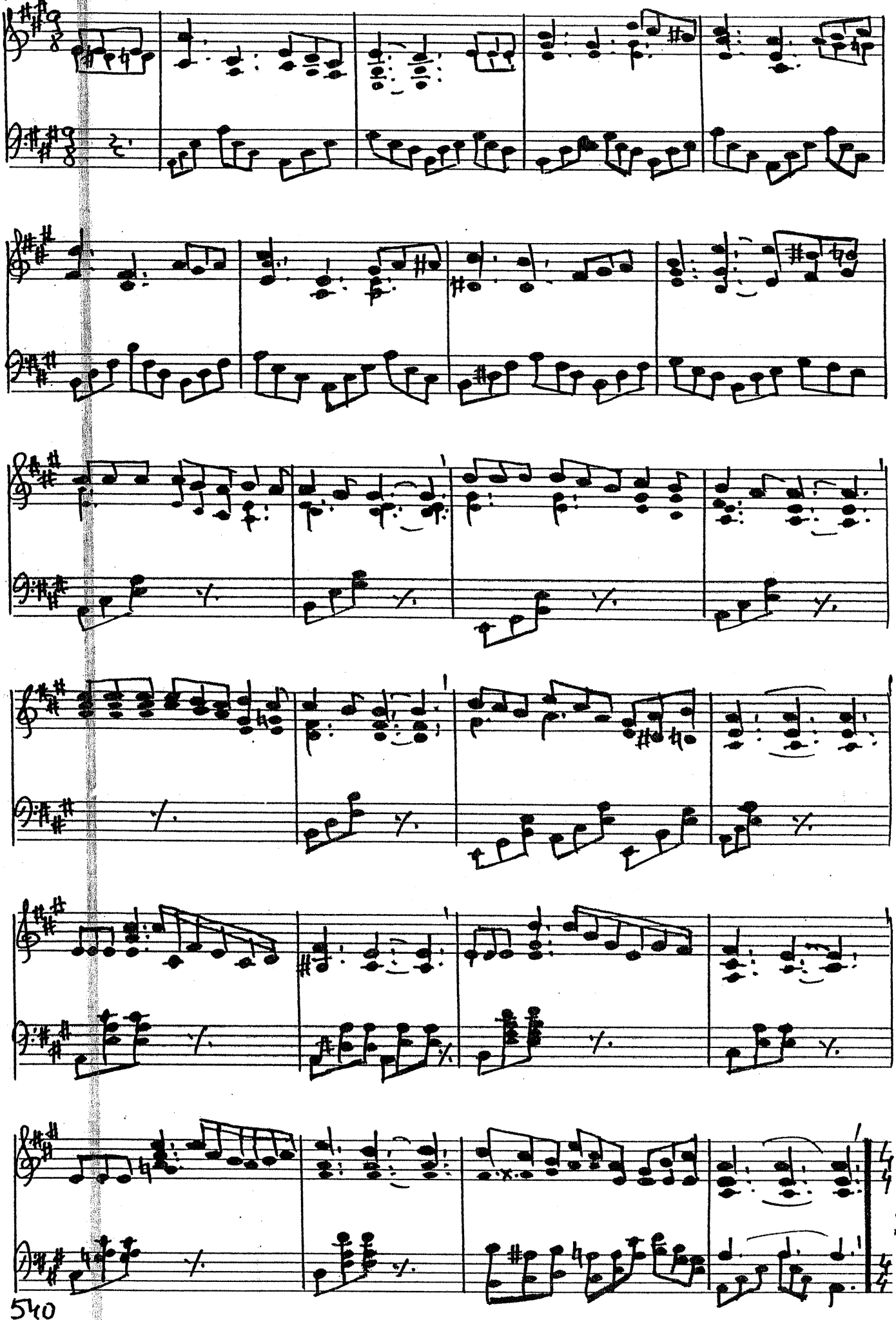

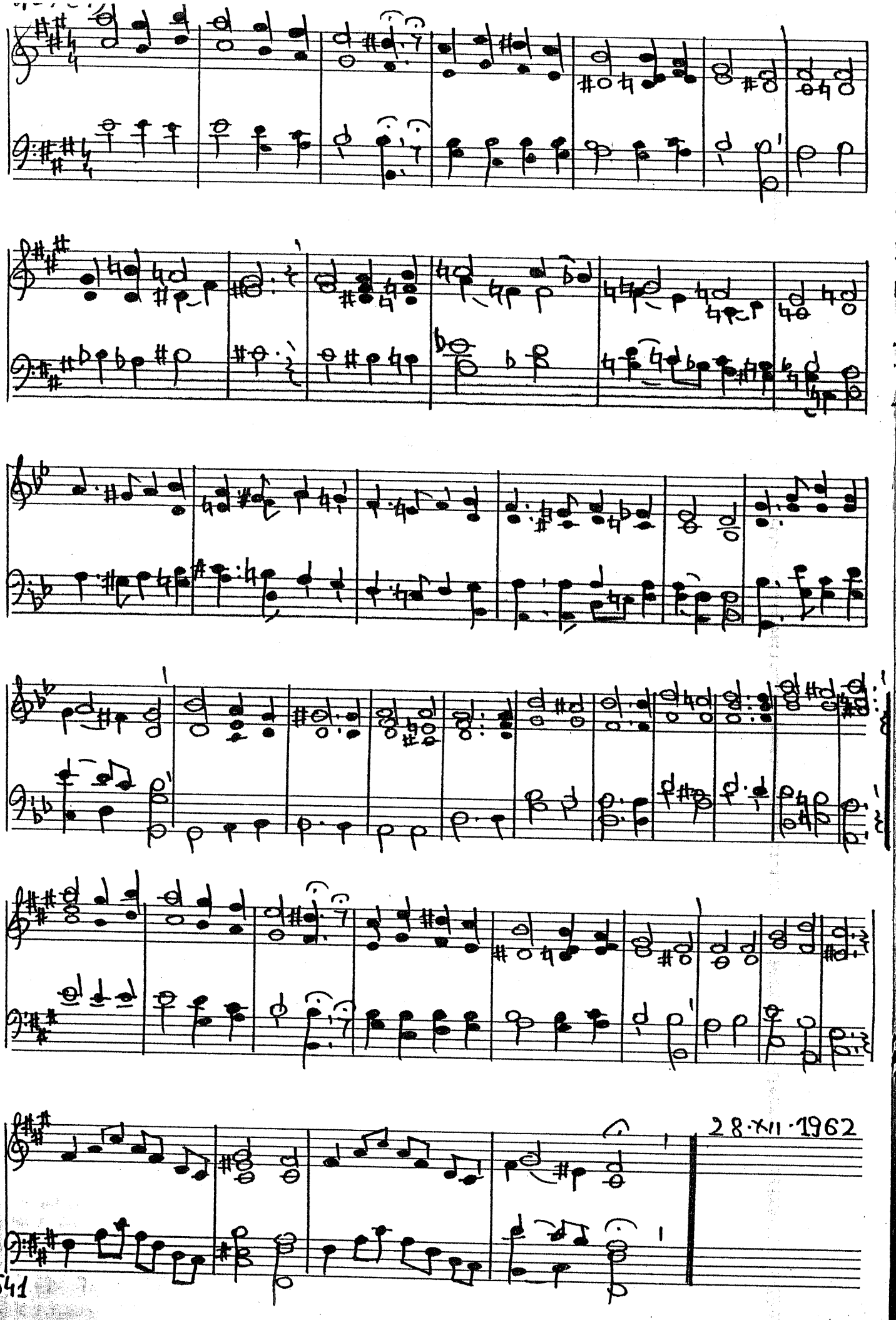
28·XII·1962

458. SLAVĂ SĂ=ȚÍ FIE!

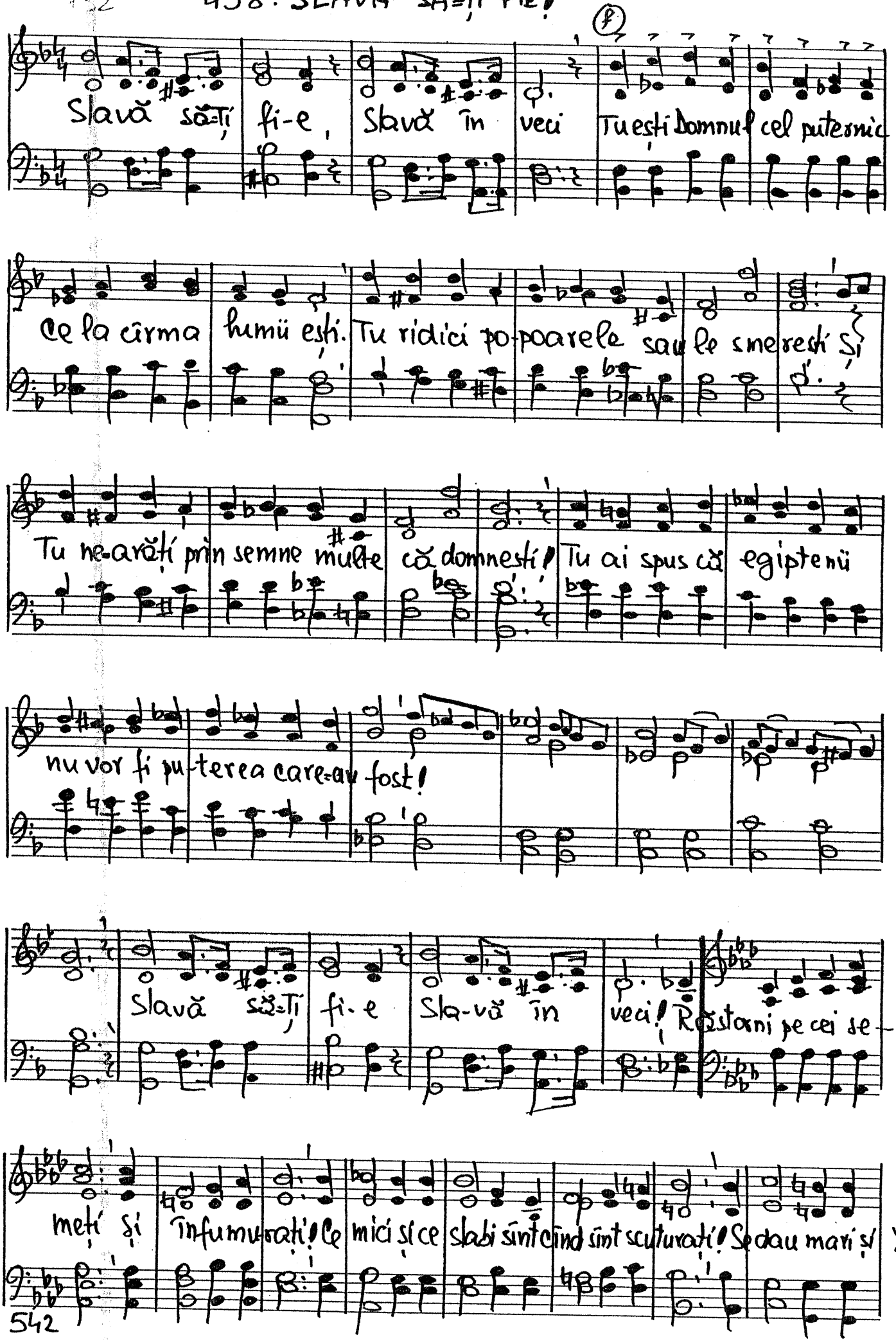

V. 458 (2)

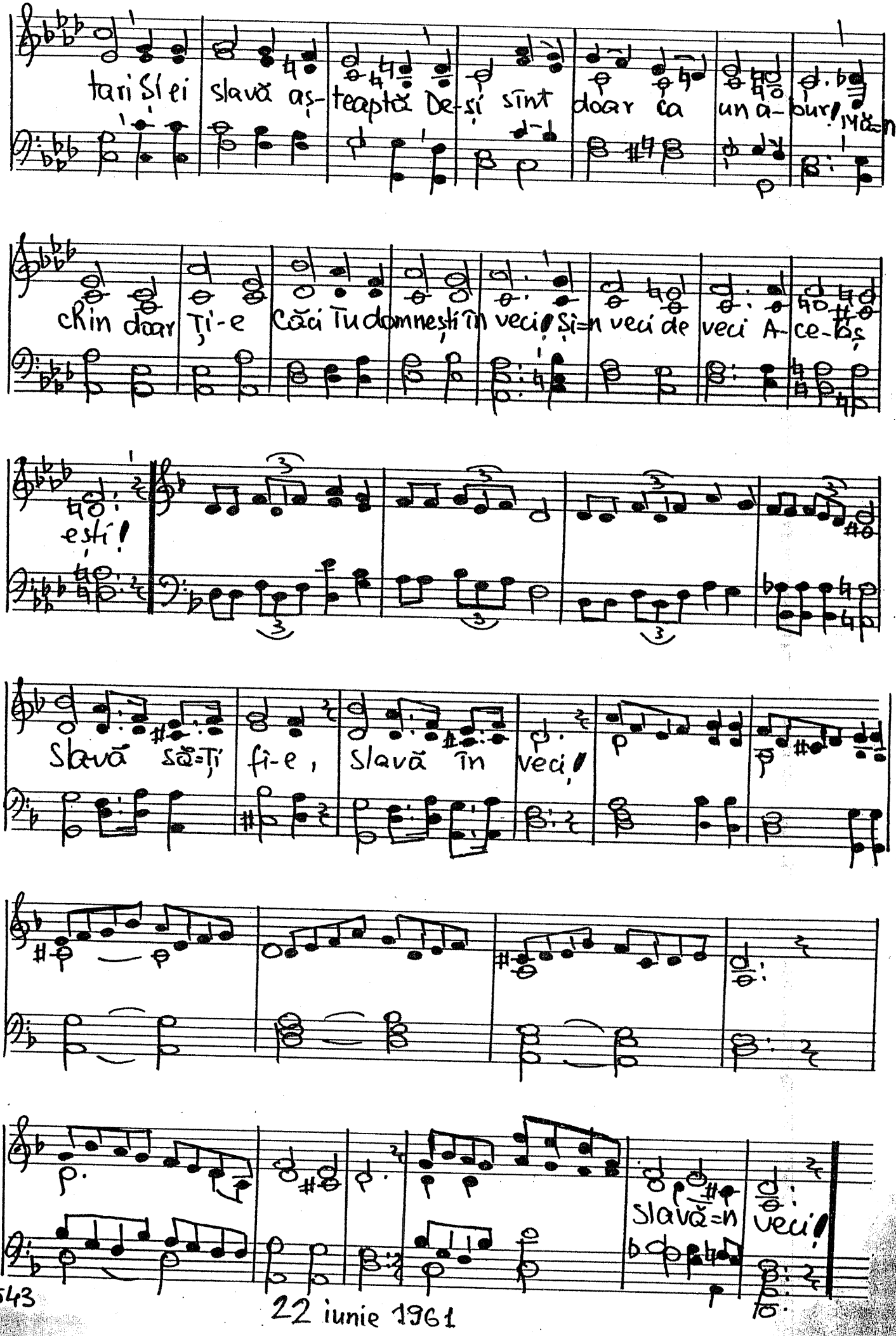

22 iunie 1961

459. Slavă Domnului

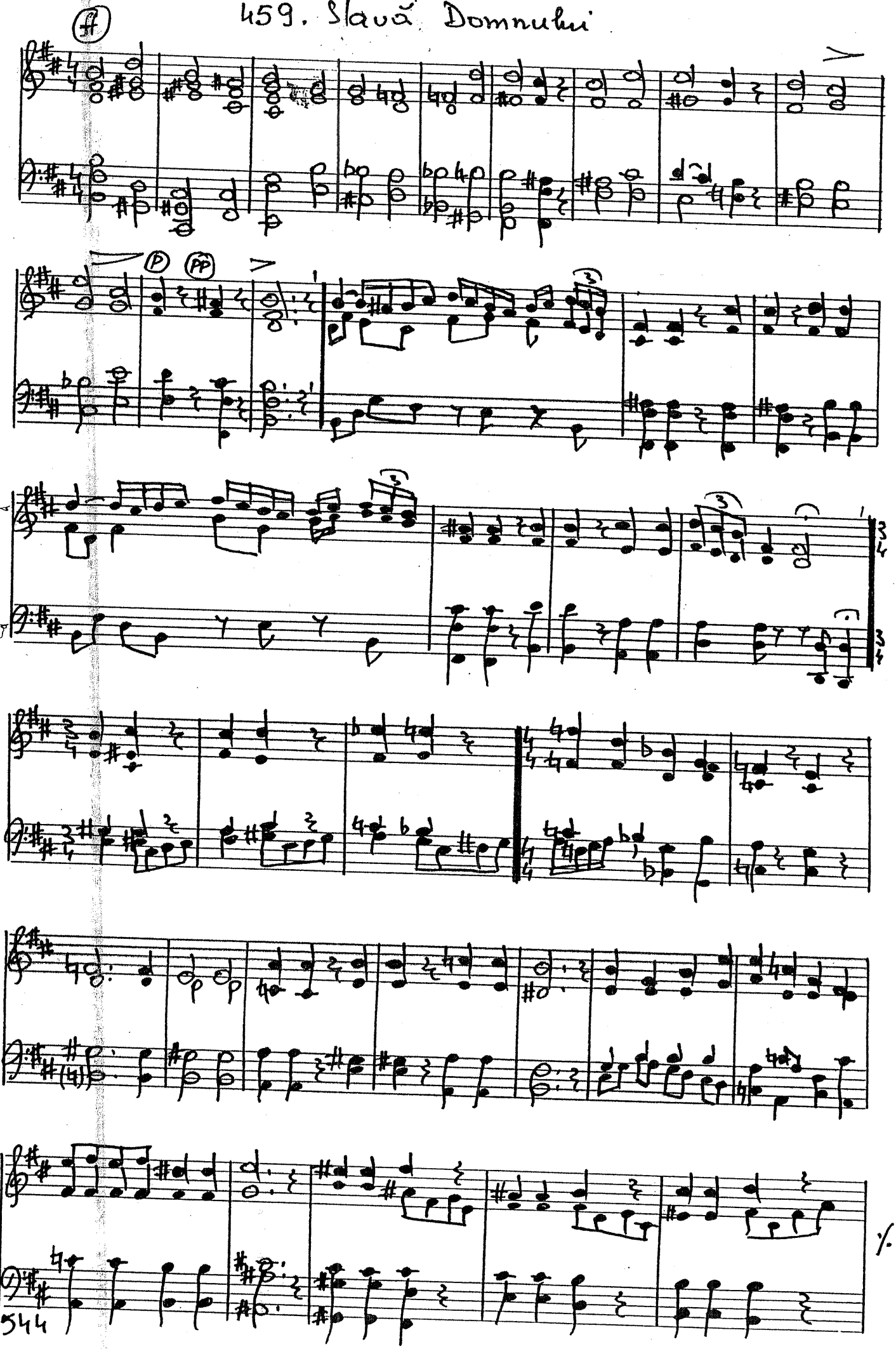

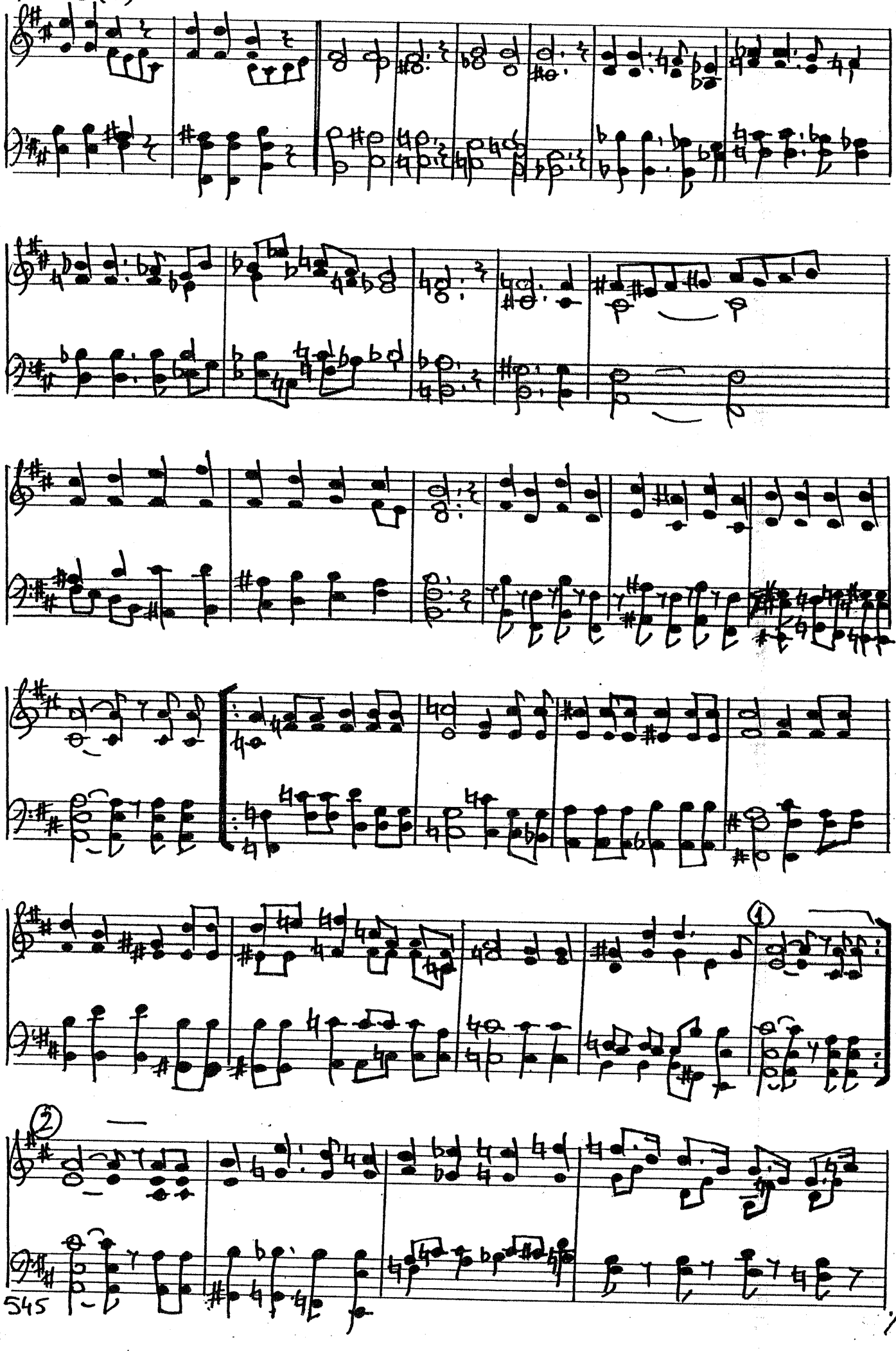

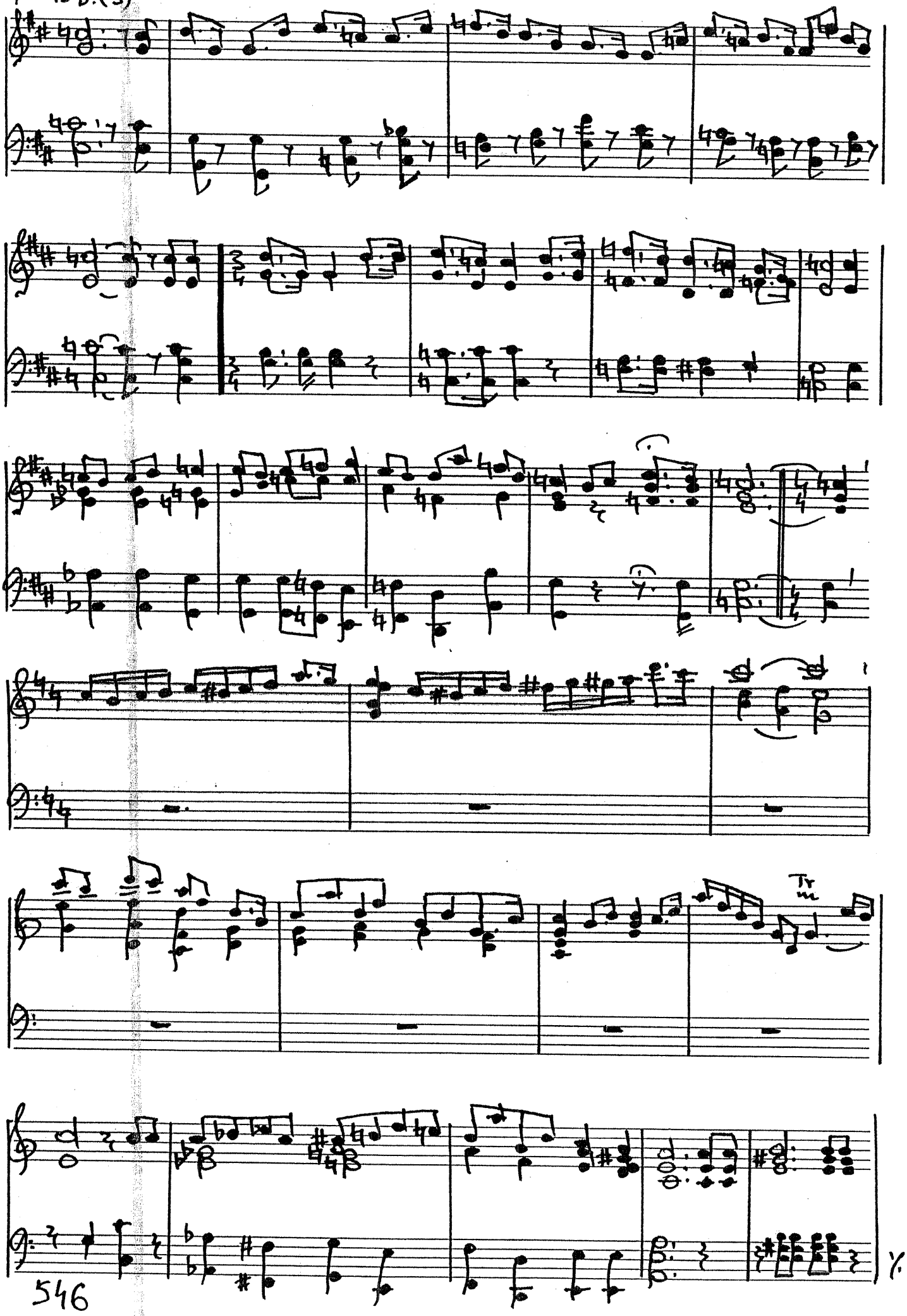
Tr

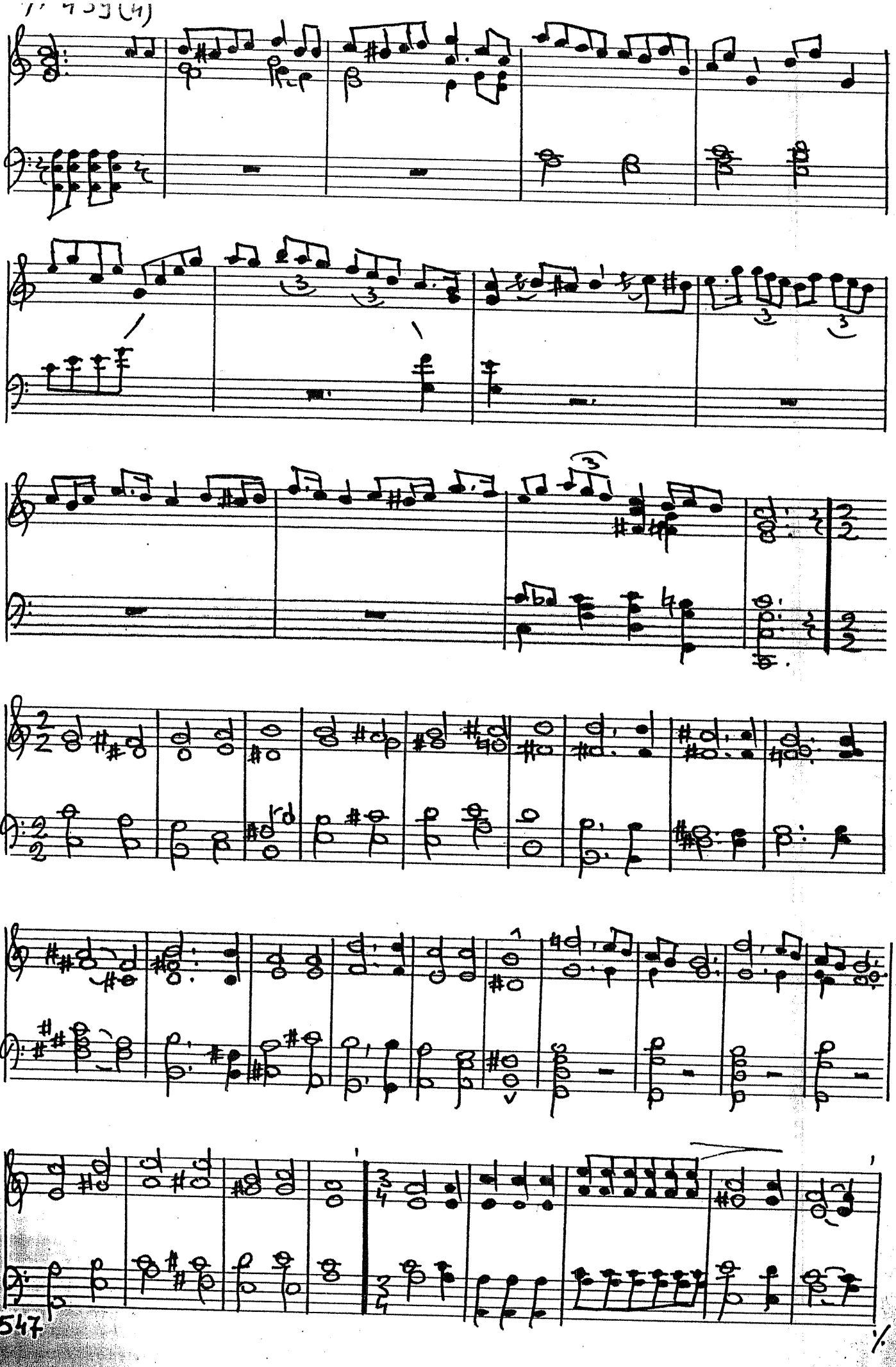

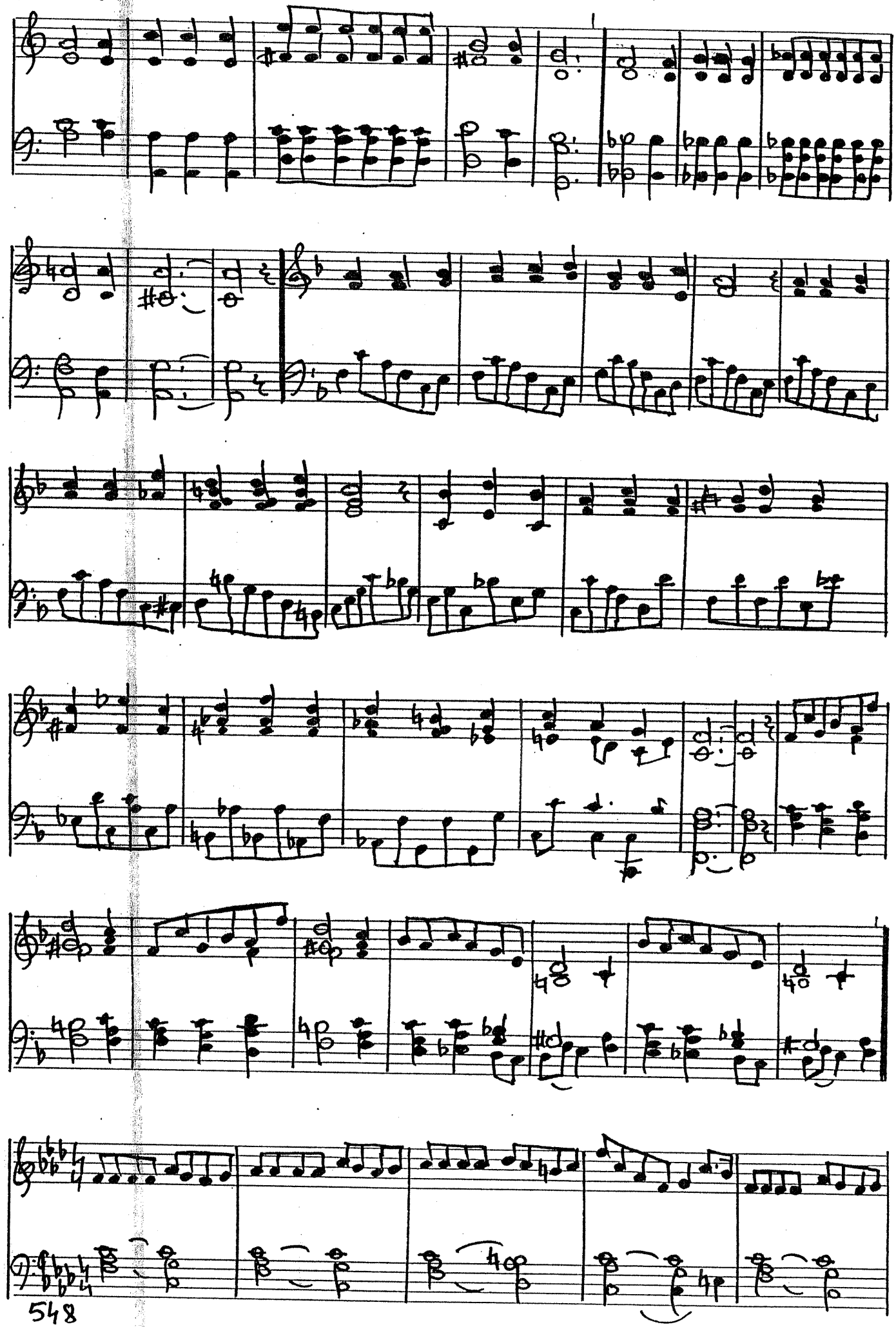

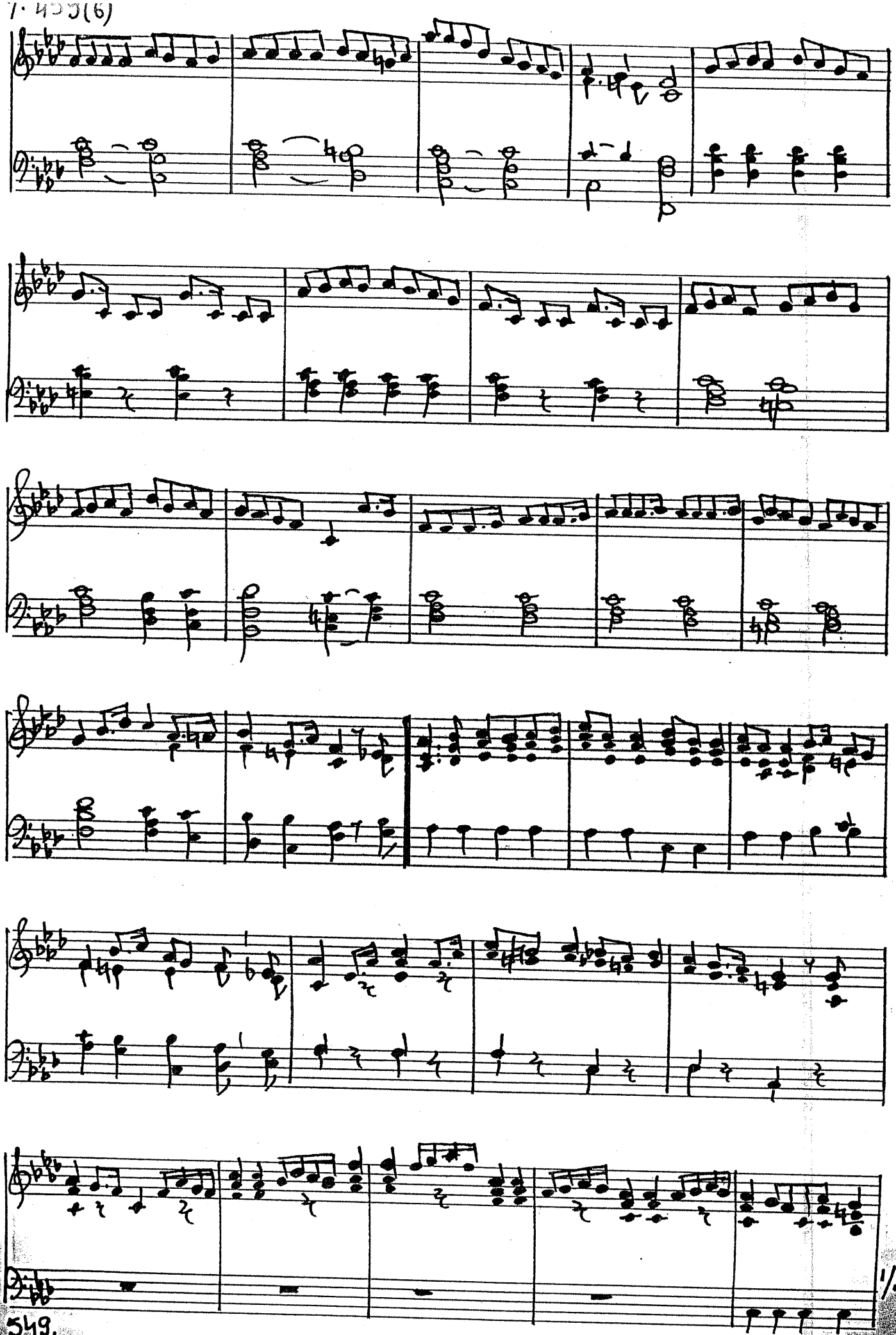

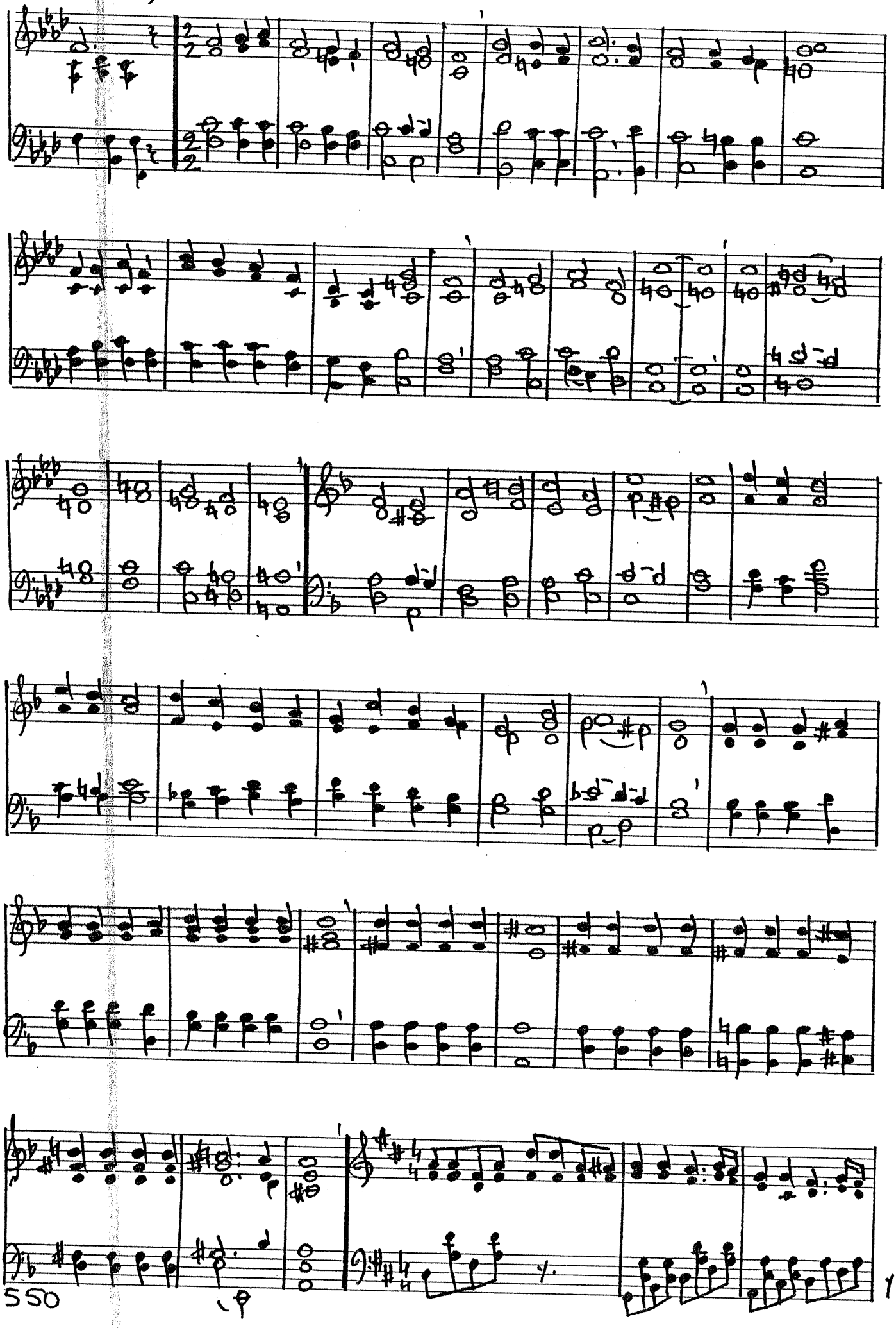

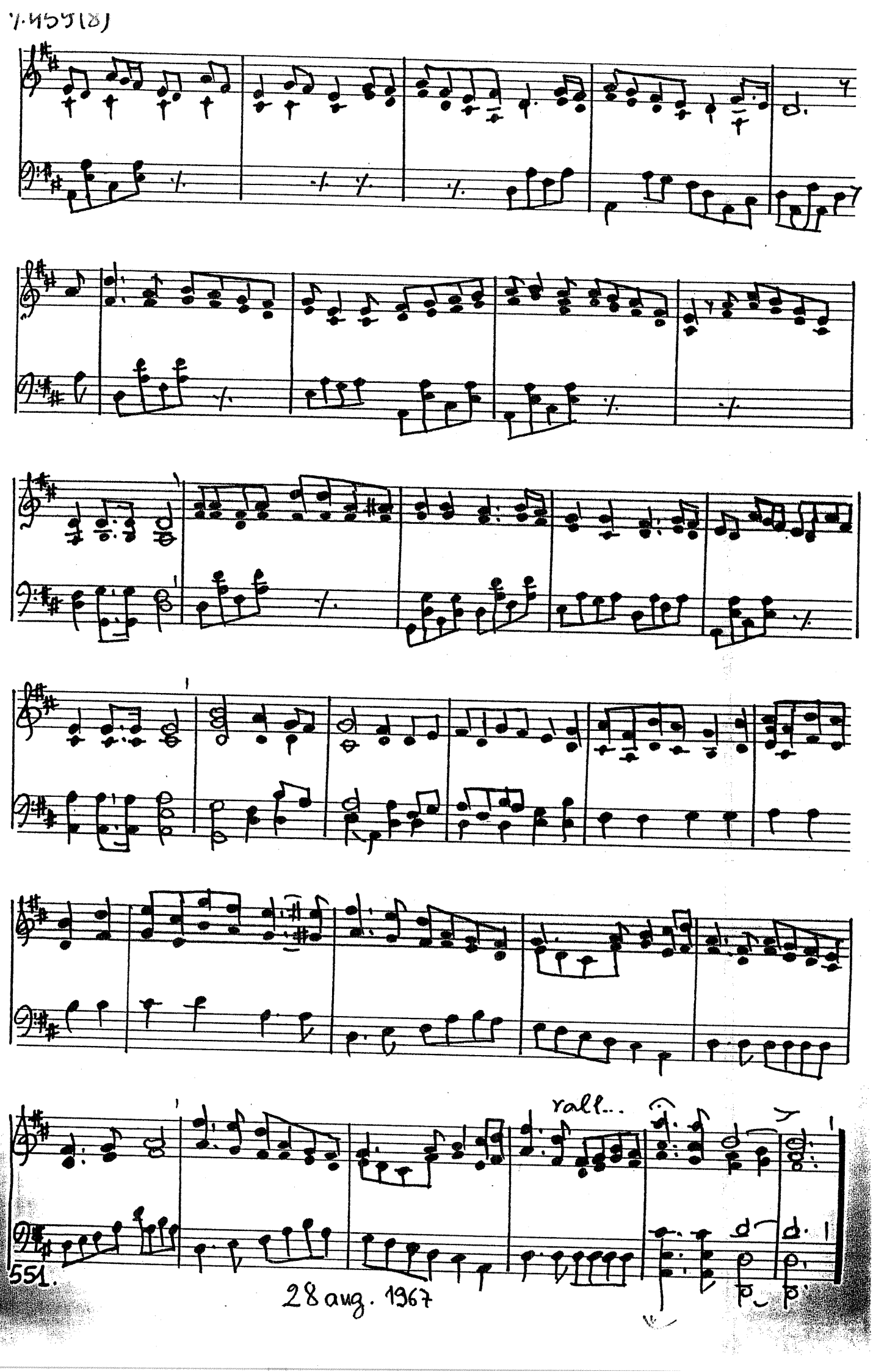

551.

28 aug. 1967

436

460. Toți învingători

Compusă special. 15 iun. 1968

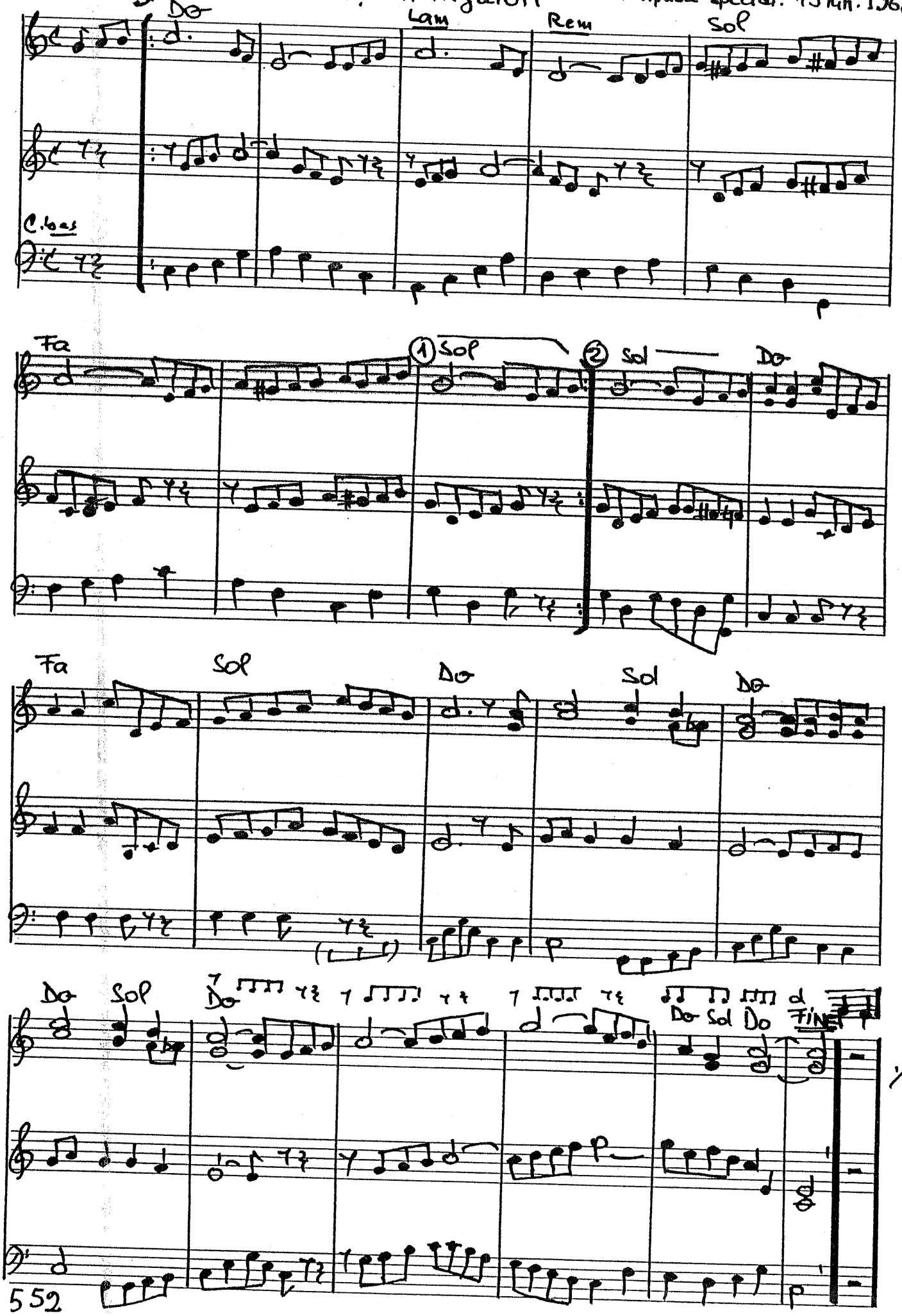

552

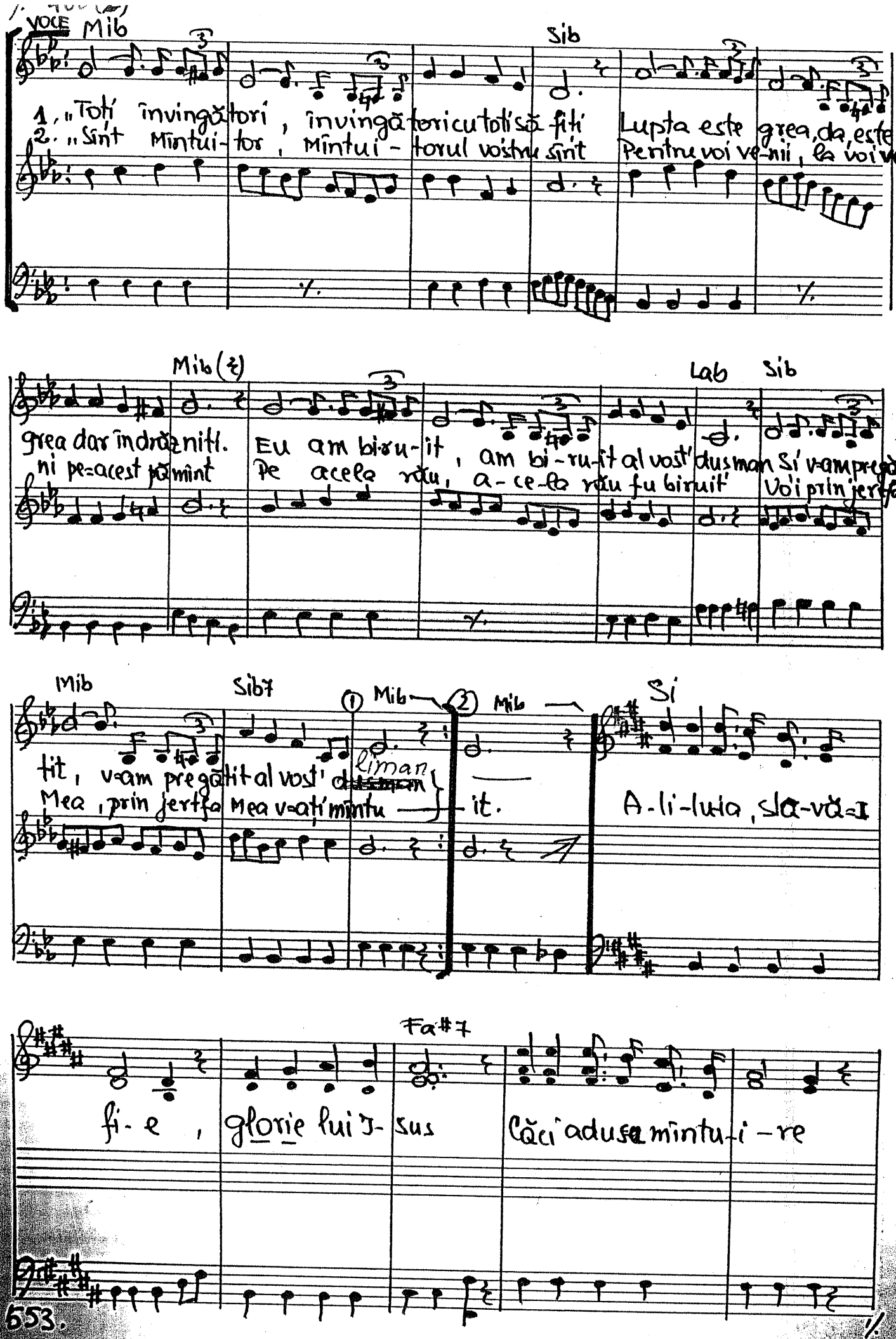

VOCE Mib Sib

1. „Toți învingători, învingători cu toți să fiți Lupta este grea, da, este
2. „Sînt Mîntui-tor, Mîntui-torul vostru sînt Pentru voi ve-nii, la voi ve-

Mib (♮) Lab Sib

grea dar îndrăzniți. Eu am bi-ru-it, am bi-ru-it al vost' dusman Și v-am pregă-
ni pe-acest pămînt Pe acela rău, a-ce-la rău fu biruit' Voi prin jertfa

Mib Sib7 ① Mib ② Mib Si

tit, v-am pregătit al vost' ~~dusman~~ liman
Mea, prin jertfa Mea v-ați mîntu-it. A-li-lu-ia, slă-vă-I

Fa#7

fi-e, glorie lui I-sus Căci adusa mîntu-i-re

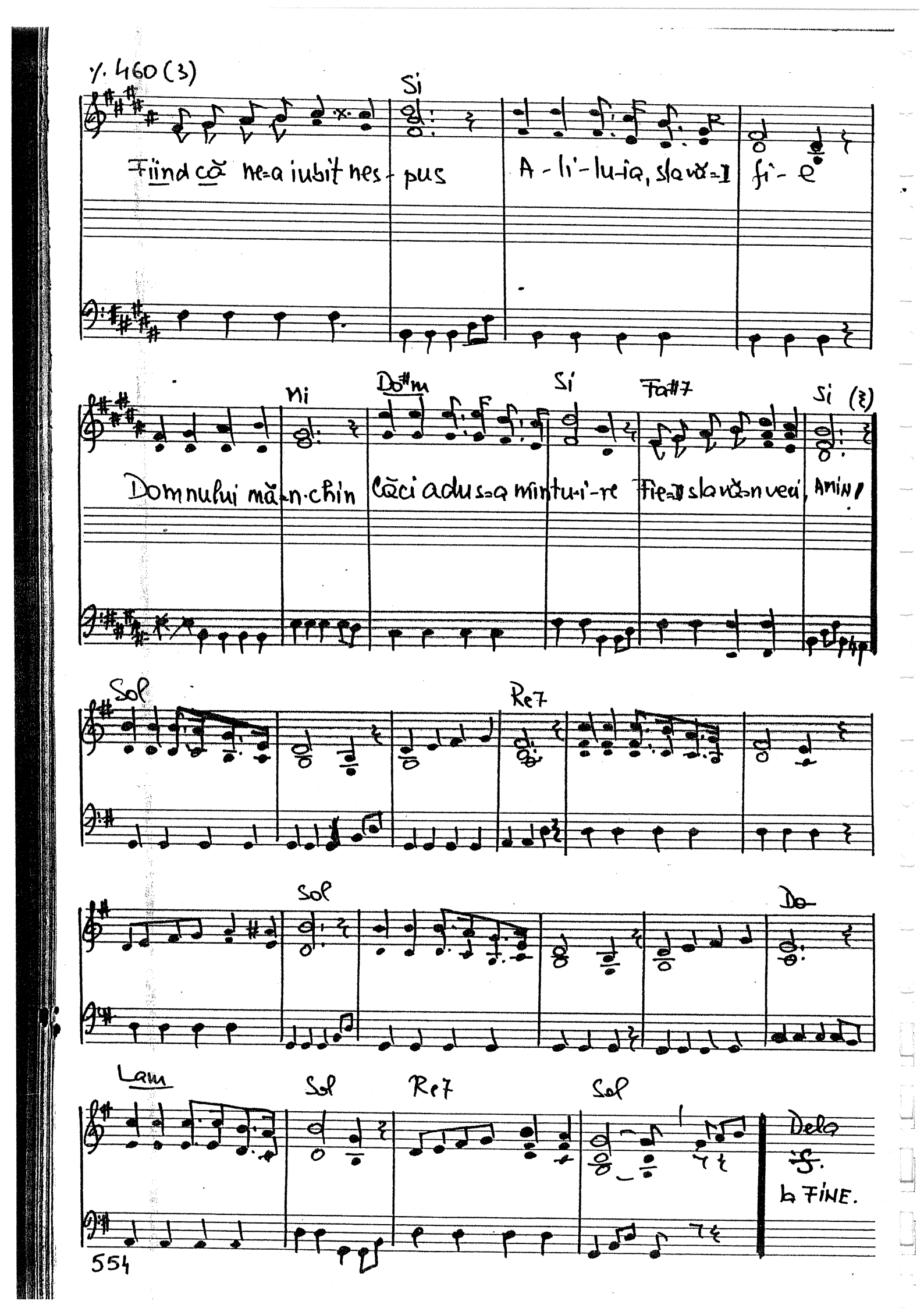

Y. 460 (3)
Si
Fiind că ne-a iubit nes-pus
A-li-lu-ia, slavă-I fi-e
Mi
Do#m
Si
Fa#7
Si
Domnului mă-n-chin
Căci adus-a mîntu-i-re
Fie-I slavă-n veci, AMIN!
Sol
Re7
Sol
Do
Lam
Sol
Re7
Sol
Dela
la FINE.

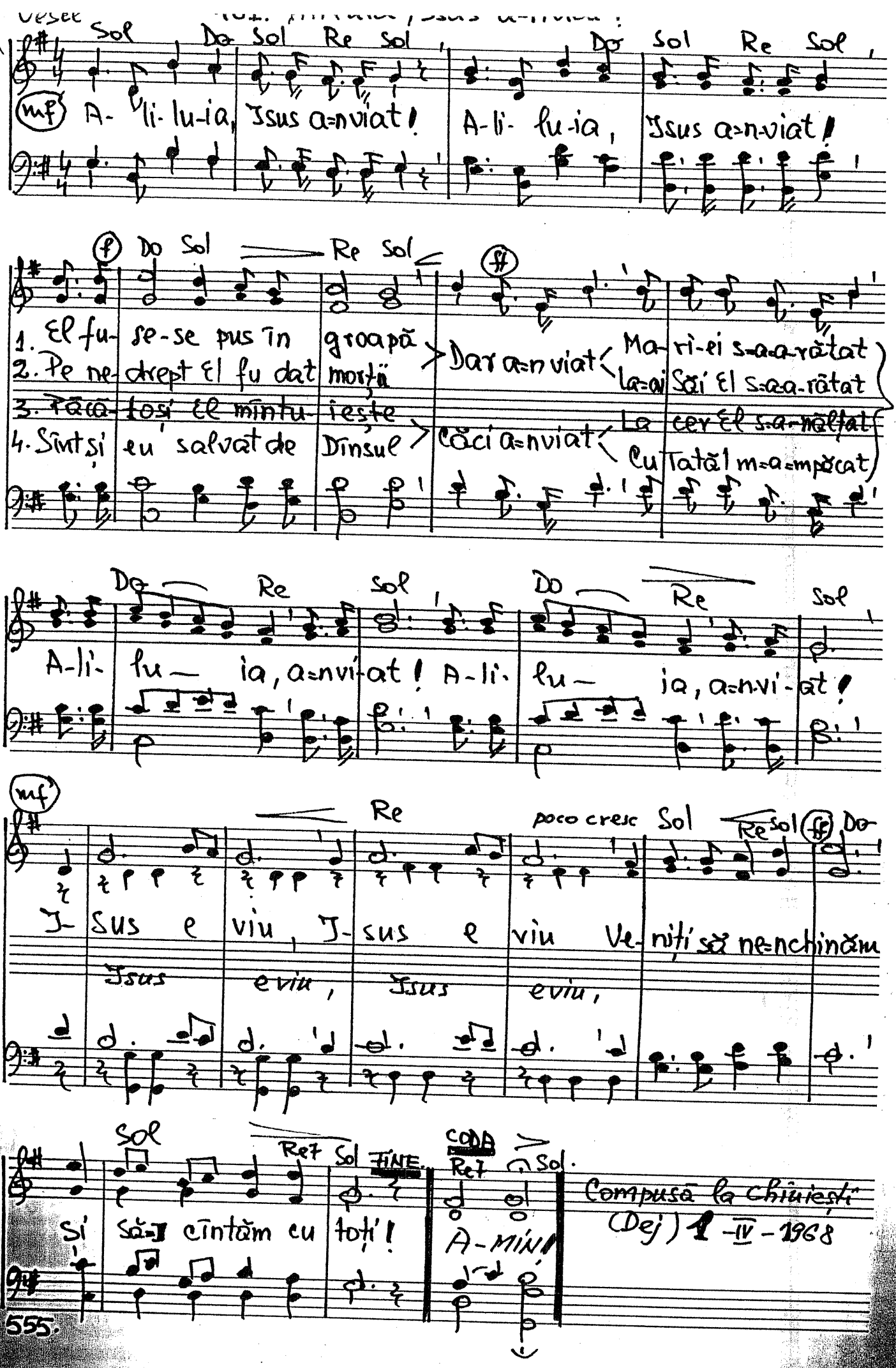

Vesel

Sol Do Sol Re Sol Do Sol Re Sol

(mf) A-li-lu-ia, Isus a=nviat! A-li-lu-ia, Isus a=n-viat!

(f) Do Sol Re Sol (ff)

1. El fu-se-se pus în groapă
2. Pe ne-drept El fu dat morții
3. Păcă-toși El mîntu-iește
4. Sînt și eu salvat de Dînsul

Dar a=n viat
Căci a=nviat

Ma-ri-ei s=a-a-rătat
La=ai Săi El s=a-a-rătat
La cer El s=a-nălțat
Cu Tatăl m=a=mpăcat

Do Re Sol Do Re Sol

A-li-lu-ia, a=nvi-at! A-li-lu-ia, a=n-vi-at!

(mf) Re poco cresc Sol Re Sol (ff) Do

I-sus e viu, I-sus e viu Ve-niți să ne=nchinăm

Isus e viu, Isus e viu,

Sol Re7 Sol FINE. CODA Re7 Sol.

Și să=I cîntăm cu toți! A-MIN!

Compusă la Chiuiești (Dej) 1-IV-1968

COR FEM. 462. Inima noastră am dat lui Isus

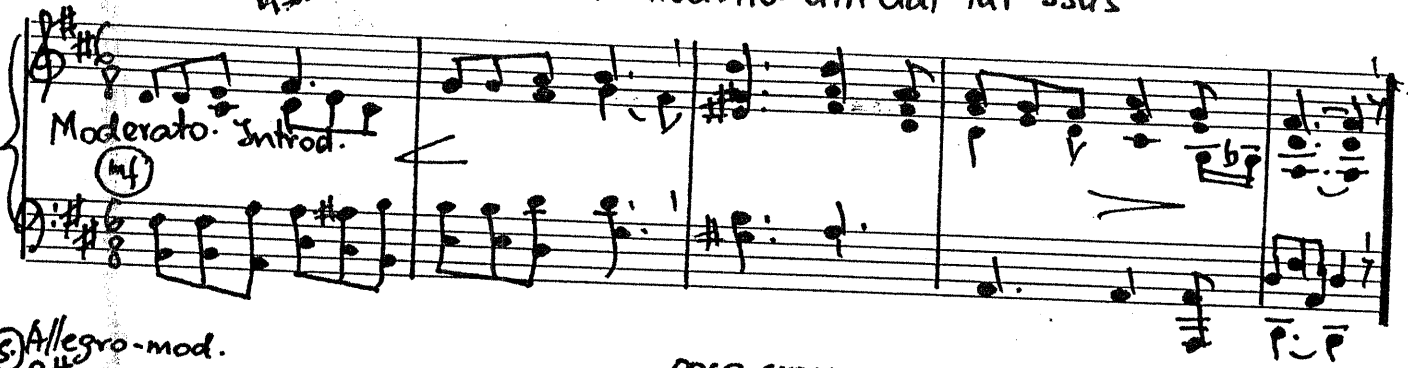

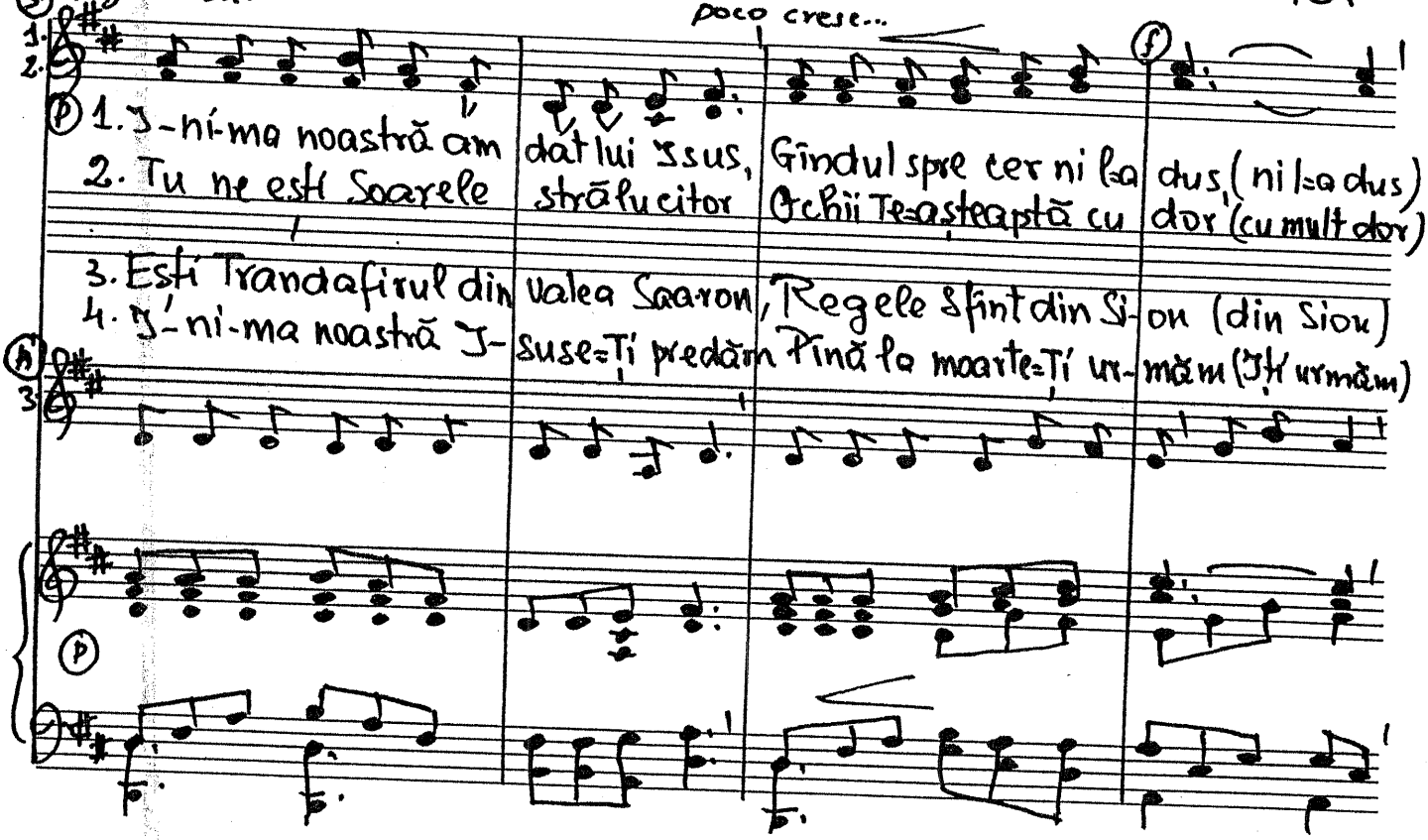

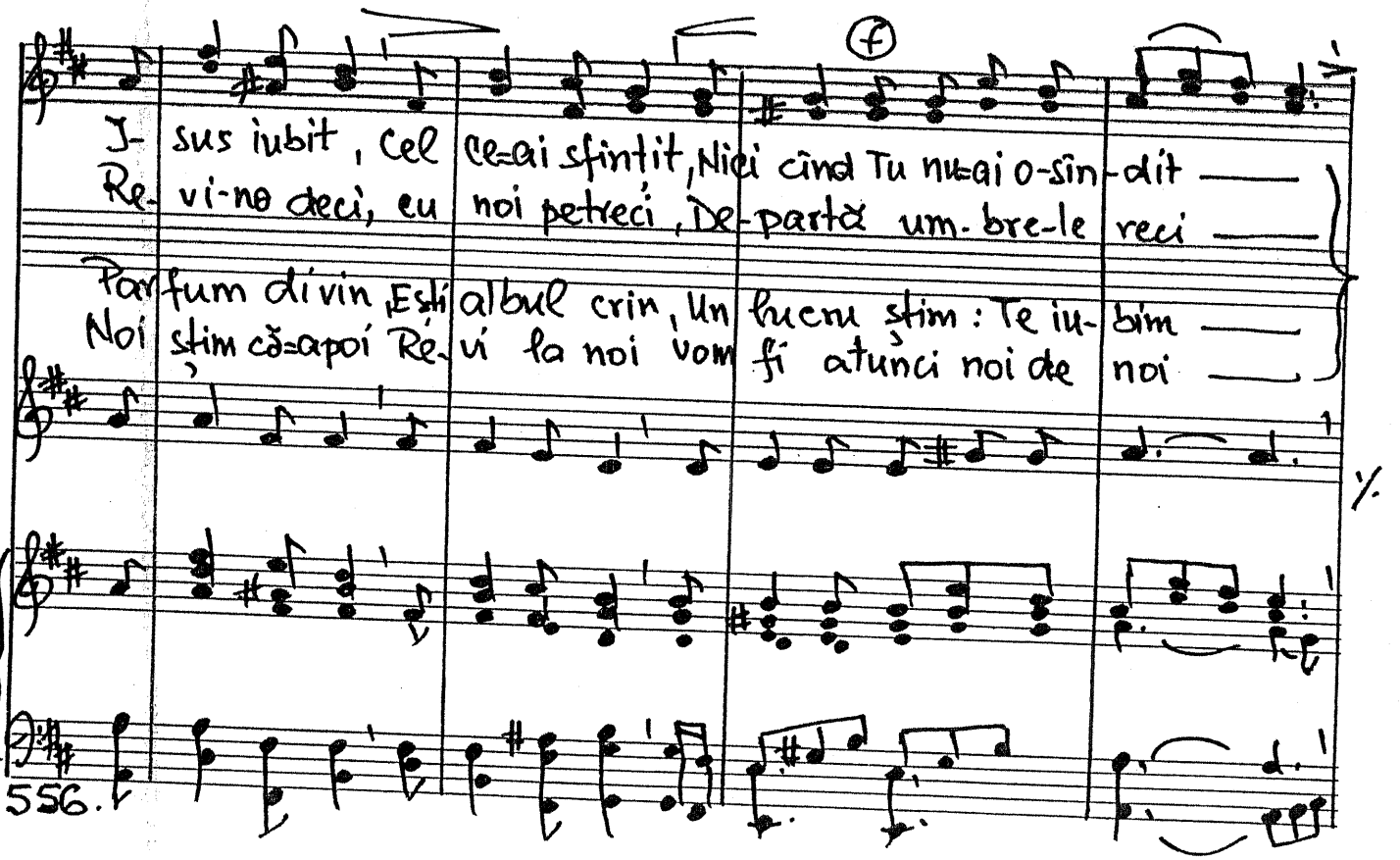

mf

rall...

p

Te iubim pe Tine, — Te iubim pe Tine —

pe Tine, pe Tine

a tempo, cresc...

riff...

p

Dragoste-a noastră nouă Ți-am dăruit, — Mult pe noi Tu ne-ai iubit. —
Soare iubit noi dorim raza Ta — Ce-am simțit' la Golgota. —

Vas de-a-la-bastru'-suse nu-avem — Dar ce-avem' aceia-Ți dăm. —
Nici o ispită, sau lacrimi, n-or fi — După noi când vei' veni. —

a tempo

6-IV-1968.

Moderato. TRIO 317/463. „Să vină la Mine"

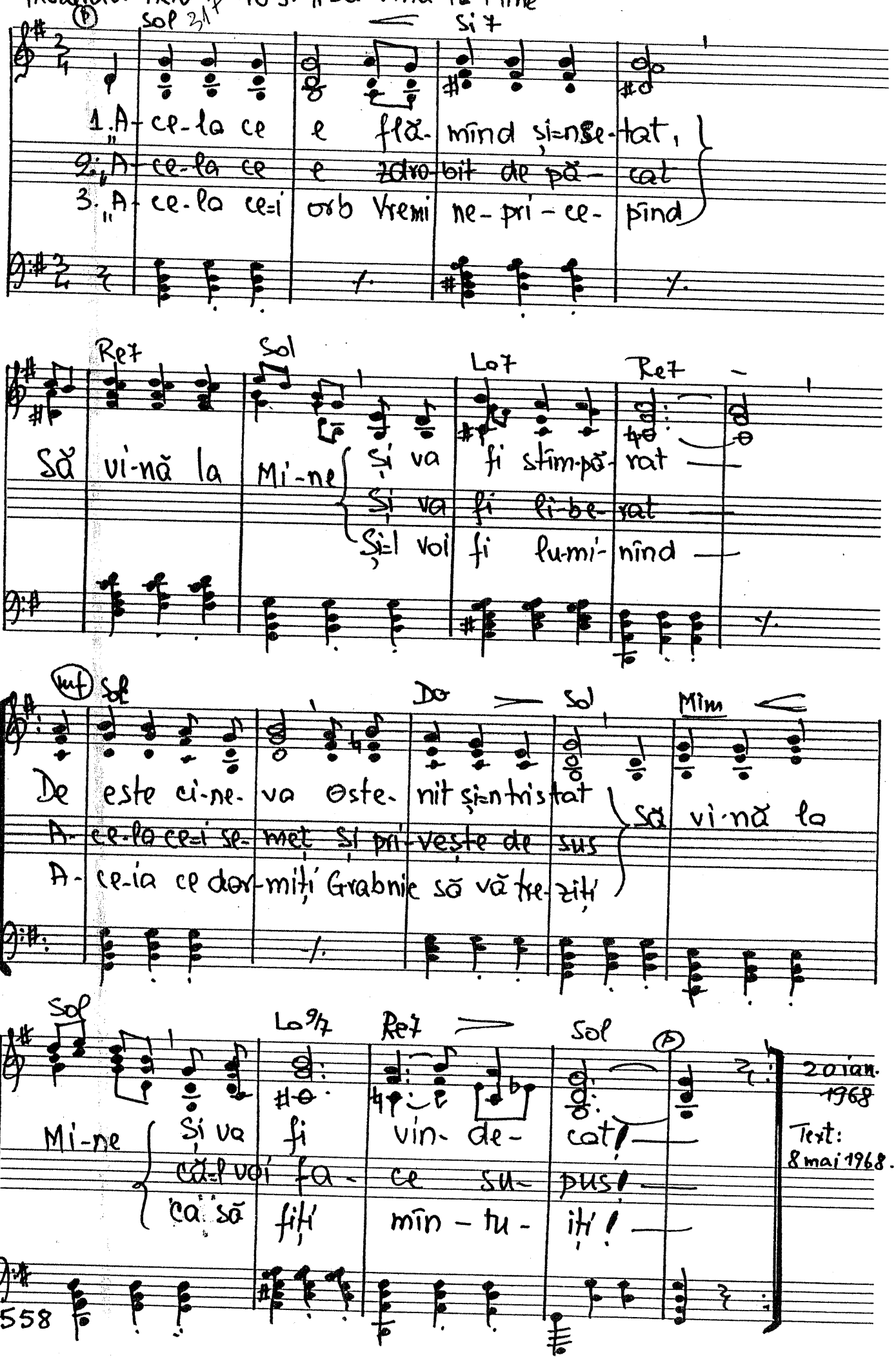

Allegro (p) 1,2,3 – 404. Domnul Isus vine

(mf)

1. Domnul Isus vi-ne=n graba cea mai ma-re
2. Așteptăm cu mare dor pe Domnul I-sus
3. Viața El ne-o pre-gă-teș-te pen-tru Si-ne
4. Tot ce sîntem, sîntem prin jert-fi-rea=I sfîn-tă

poco crese ...

(f)

Vi-ne pentru noi frumoasă sărbă-toa-re.
Ne va lua și ne va duce unde=I El, sus.
O, ce bu-cu-roși vom fi cînd I-sus vi-ne.
Prin ea Tatăl iartă și bi-ne-cu-vîn-tă

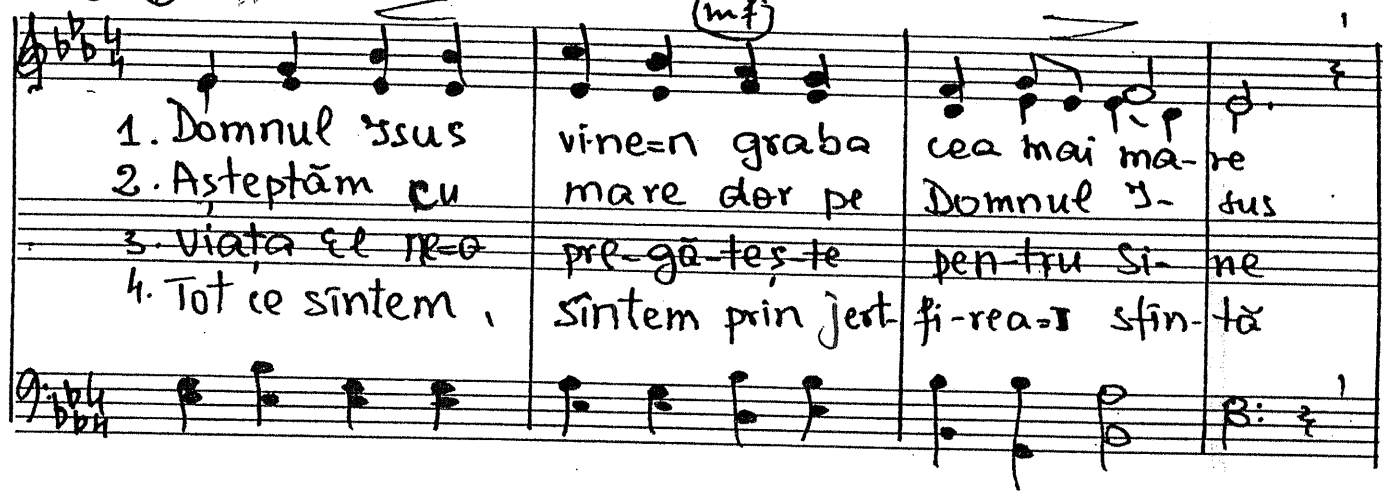

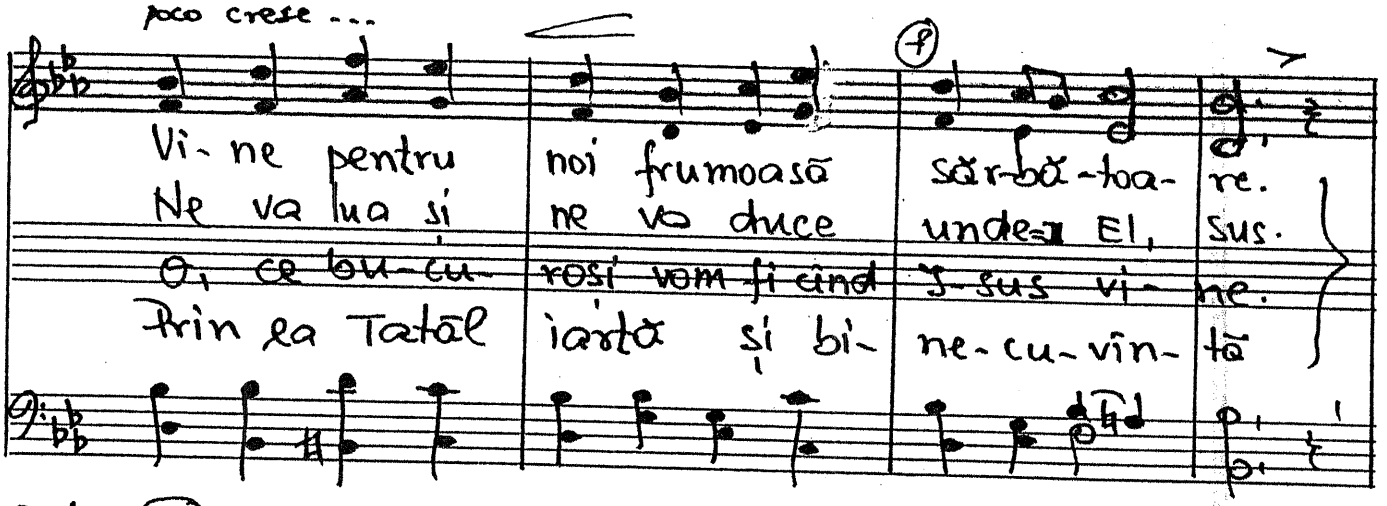

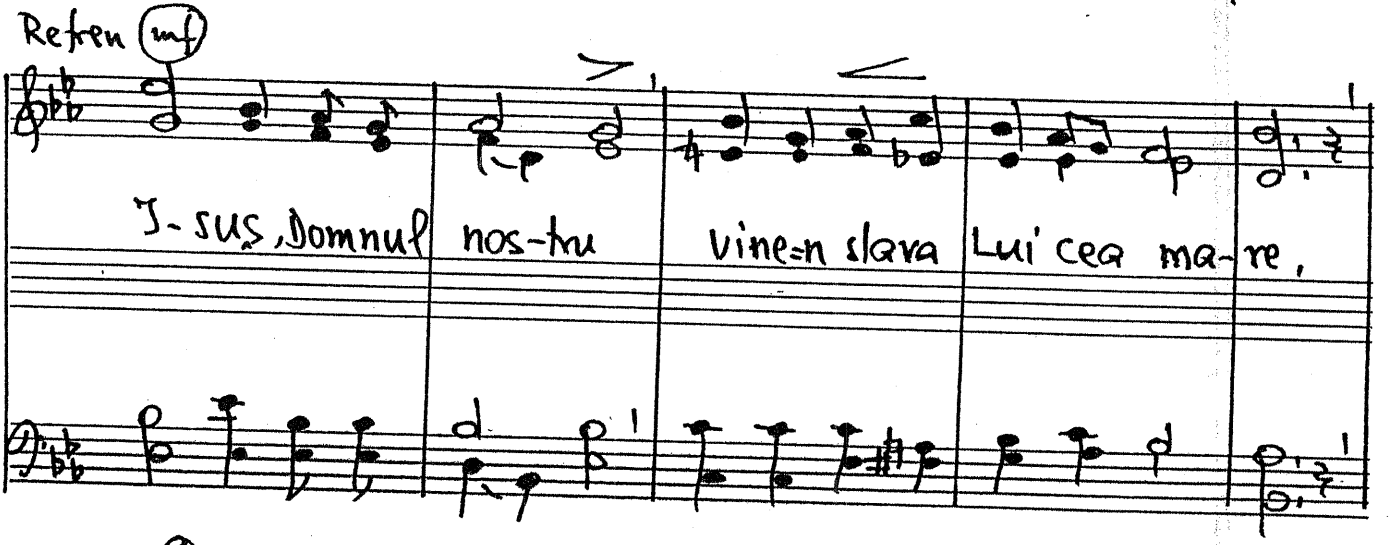

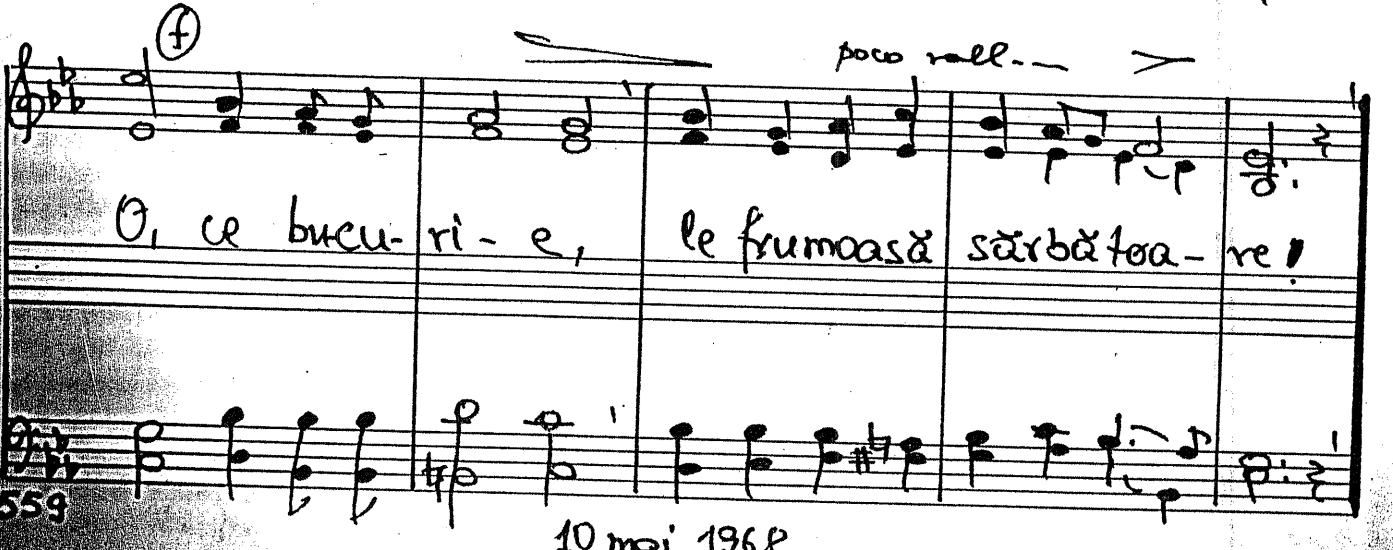

Refren (mf)

I-sus, Domnul nos-tru vine=n slava Lui cea ma-re,

(f)

poco rall...

O, ce bucu-ri-e, le frumoasă sărbătoa-re!

10 mai 1968

Cor FEMEIESC

465. Vino azi

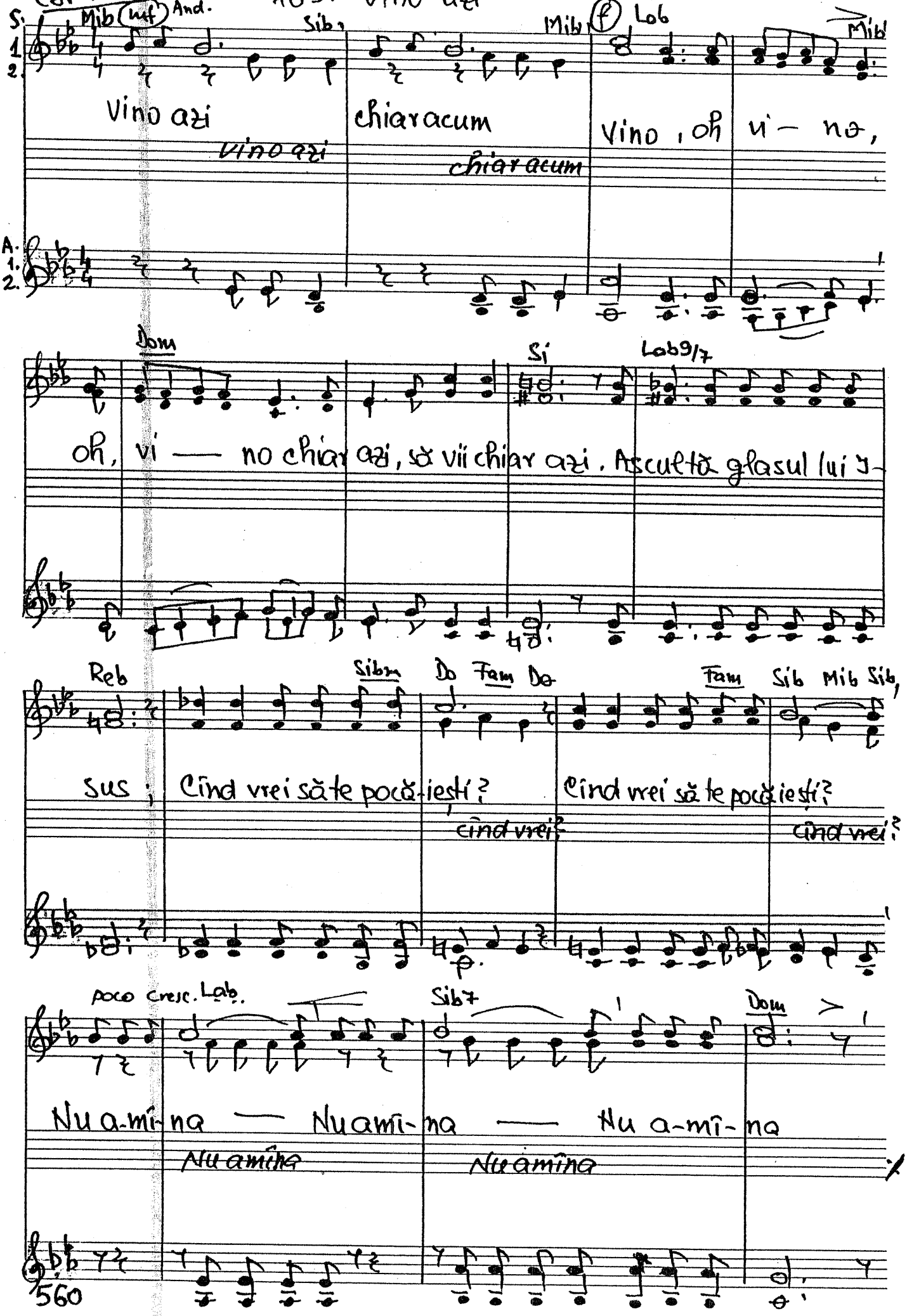

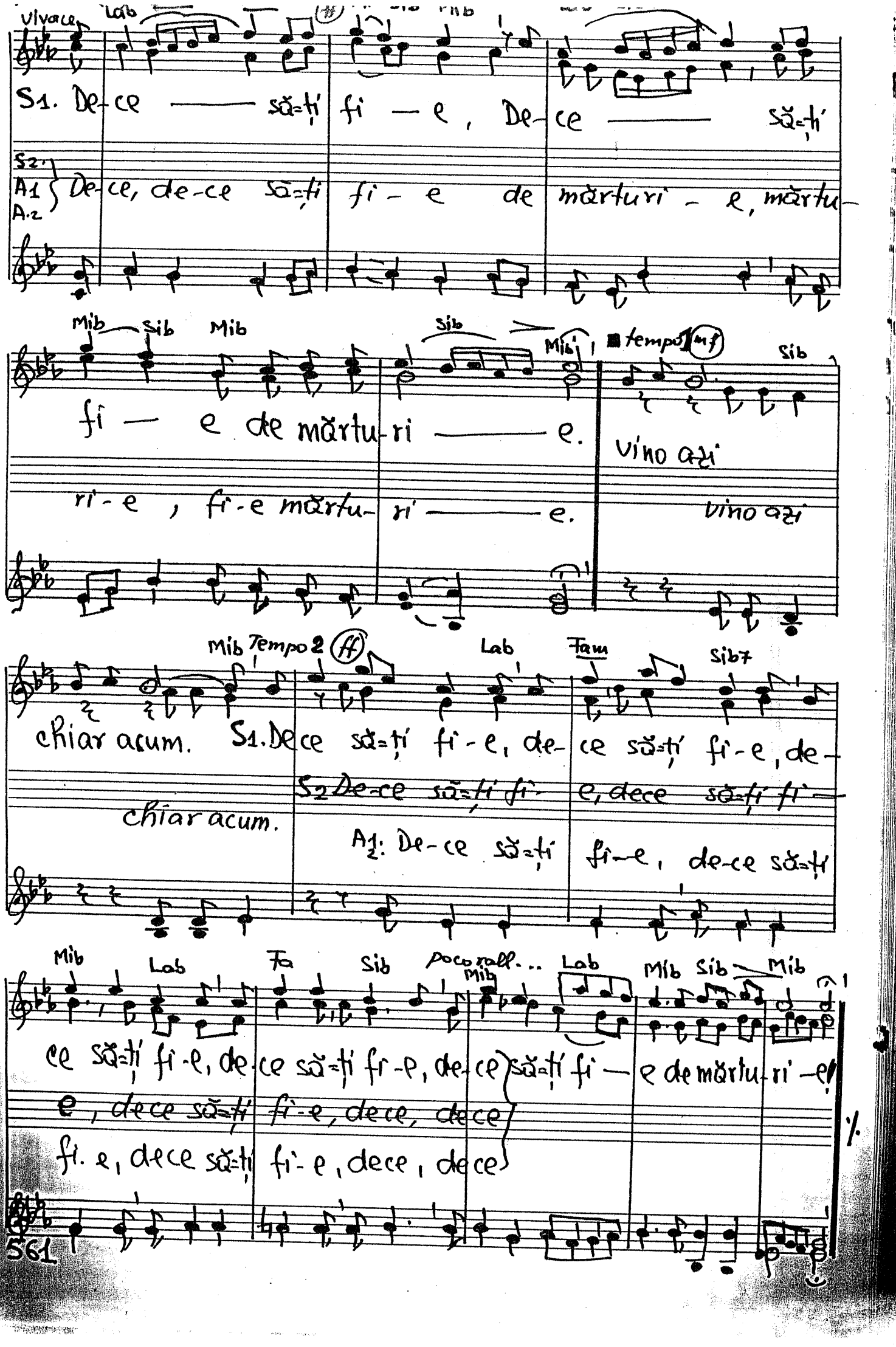
Vivace
Lab
Mib
S1. De-ce — să=ți fi — e, De-ce — să=ți
S2.
A1 } De-ce, de-ce să=ți fi - e de mărturi - e, mărtu-
A.2
Mib Sib Mib
Sib
Mib
tempo
mf
Sib
fi — e de mărtu-ri — e.
Vino azi
ri-e, fi-e mărtu-ri — e.
vino azi
Mib
Tempo 2
ff
Lab
Fam
Sib7
chiar acum.
S1. De ce să=ți fi-e, de-ce să=ți fi-e, de-
S2 De-ce să=ți fi- e, dece să=ți fi —
chiar acum.
A1: De-ce să=ți fi — e, de-ce să=ți
Mib
Lab
Fa
Sib
Poco rall...
Mib
Lab
Mib
Sib
Mib
ce să=ți fi-e, de-ce să=ți fi-e, de-ce să=ți fi — e de mărtu-ri'-e
e, dece să=ți fi-e, dece, dece
fi. e, dece să=ți fi-e, dece, dece
561

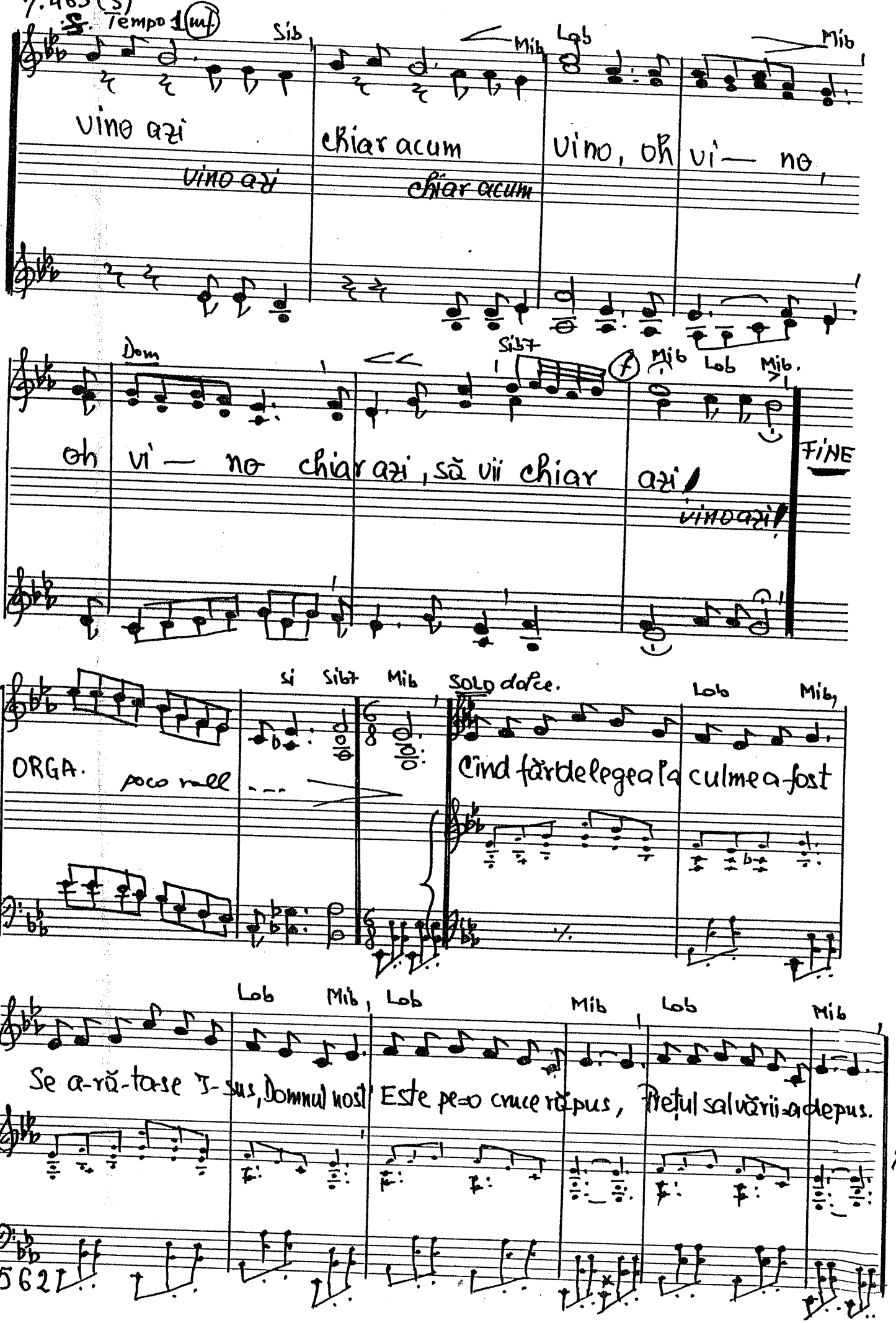
Tempo 1 (mf)
Sib
Mib
Lab
Mib
Vino azi
chiar acum
Vino, oh vi— no,
vino azi
chiar acum
Dom
Sib7
(f)
Mib
Lab
Mib.
oh vi— no chiar azi, să vii chiar azi!
FINE
vino azi!
si
Sib7
Mib
SOLO dolce.
Lab
Mib
ORGA.
poco rall
Cînd fărdelegea la culmea-a fost
Lab
Mib
Lab
Mib
Lab
Mib
Se a-ră-tase I-sus, Domnul nost' Este pe-o cruce răpus, Prețul salvării-a depus.
5627

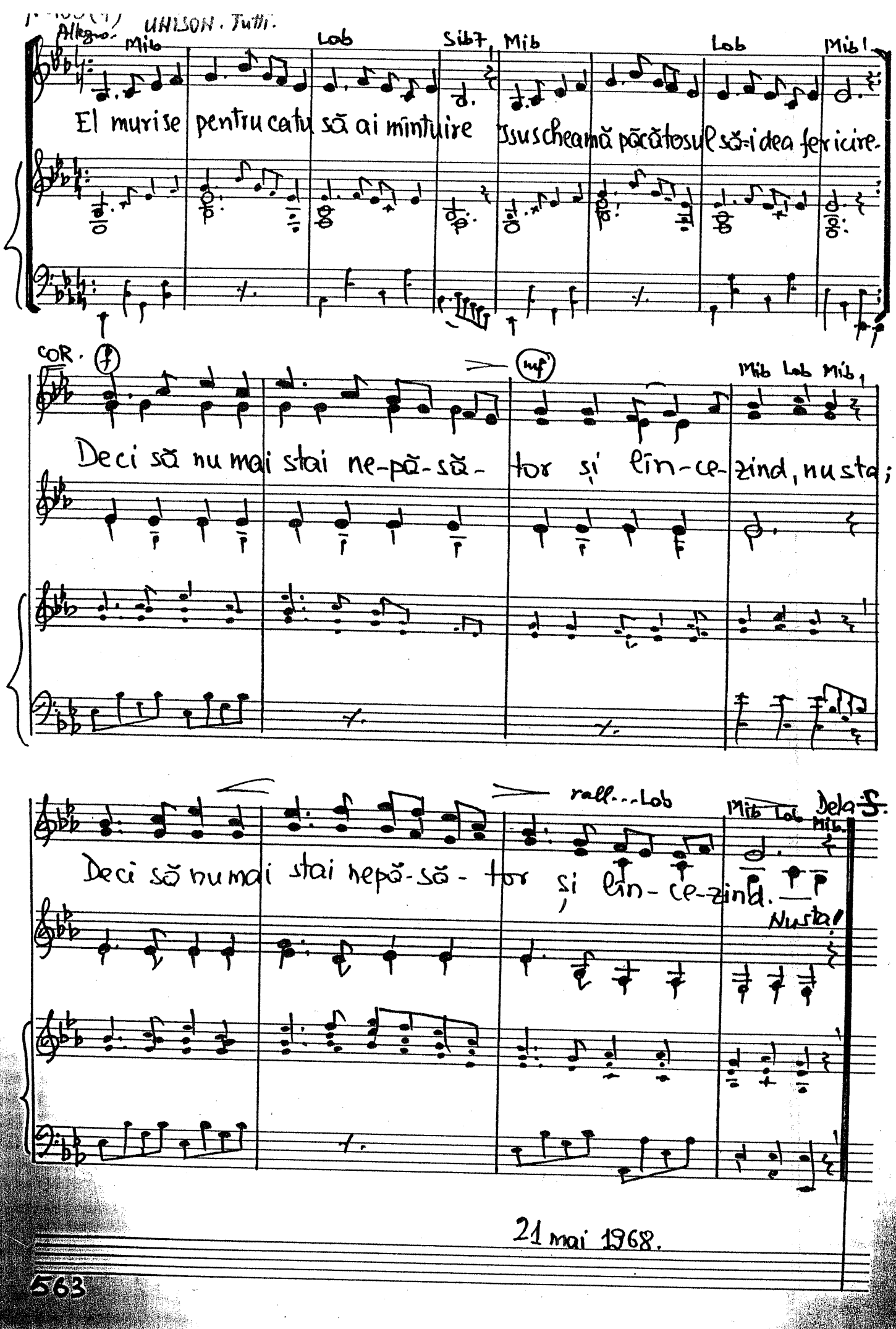
Allegro. UNISON. Tutti.
Mib Lob Sib7 Mib Lob Mib
El murise pentru catu să ai mîntuire Isus cheamă păcătosul să-i dea fericire.
COR. (f) (mf) Mib Lob Mib
Deci să nu mai stai ne-pă-să- tor şi lîn-ce-zind, nu sta;
rall... Lob Mib Lob Mib Dela S.
Deci să nu mai stai nepă-să- tor şi lîn- ce-zind. Nu sta!
21 mai 1968.

COR. FEM. 435 466. Cei răscumpărați de Domnul

Mod. Fa

După Ps. 107

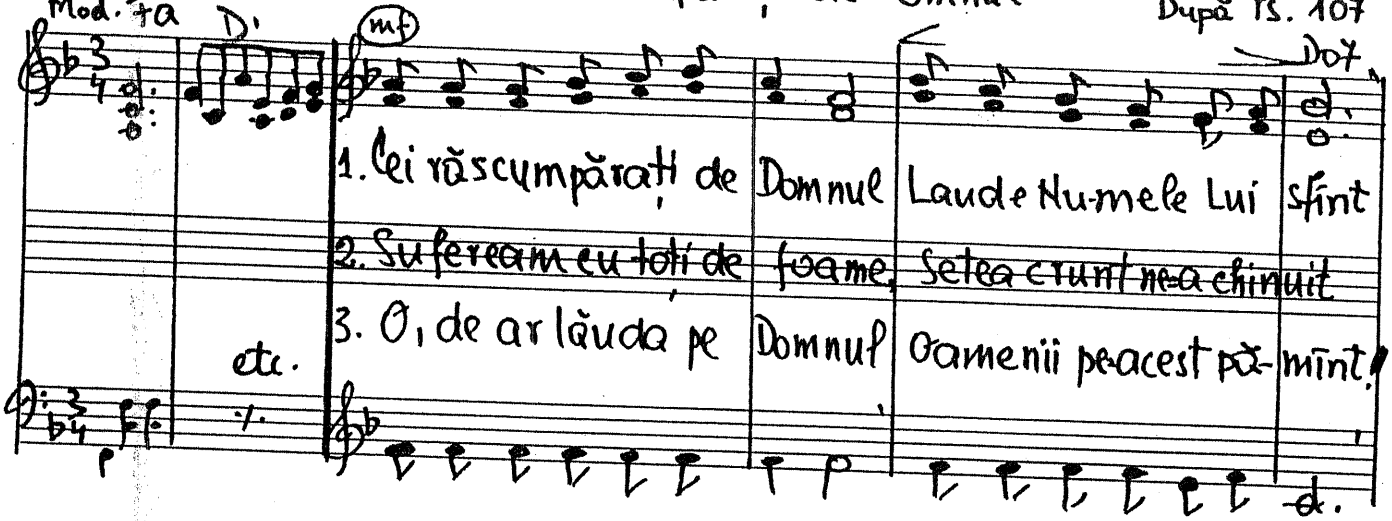

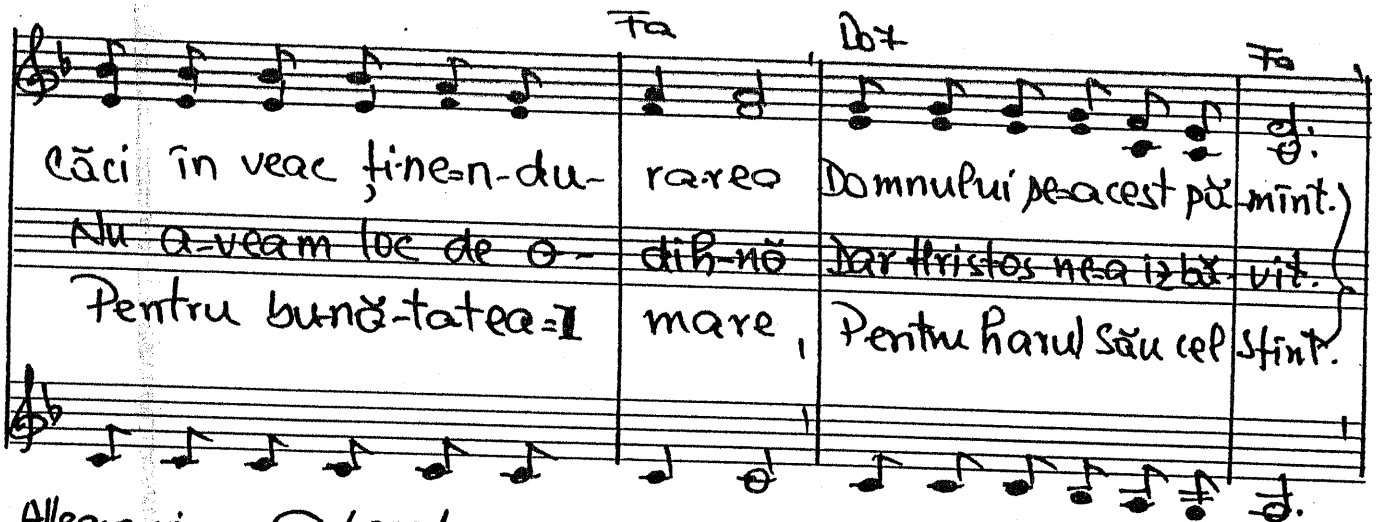

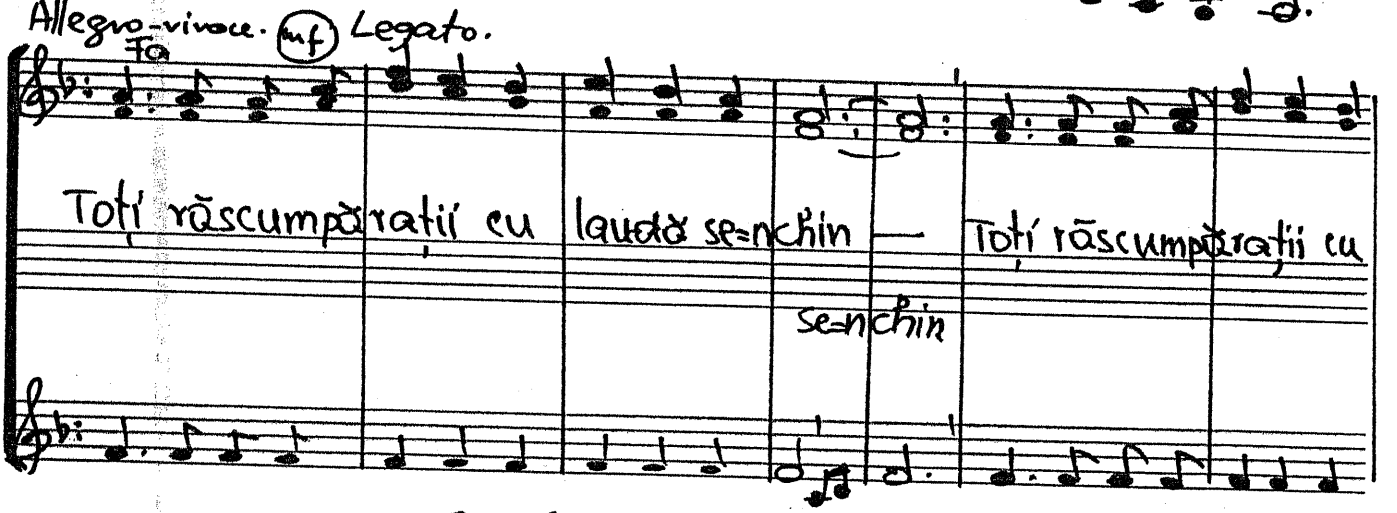

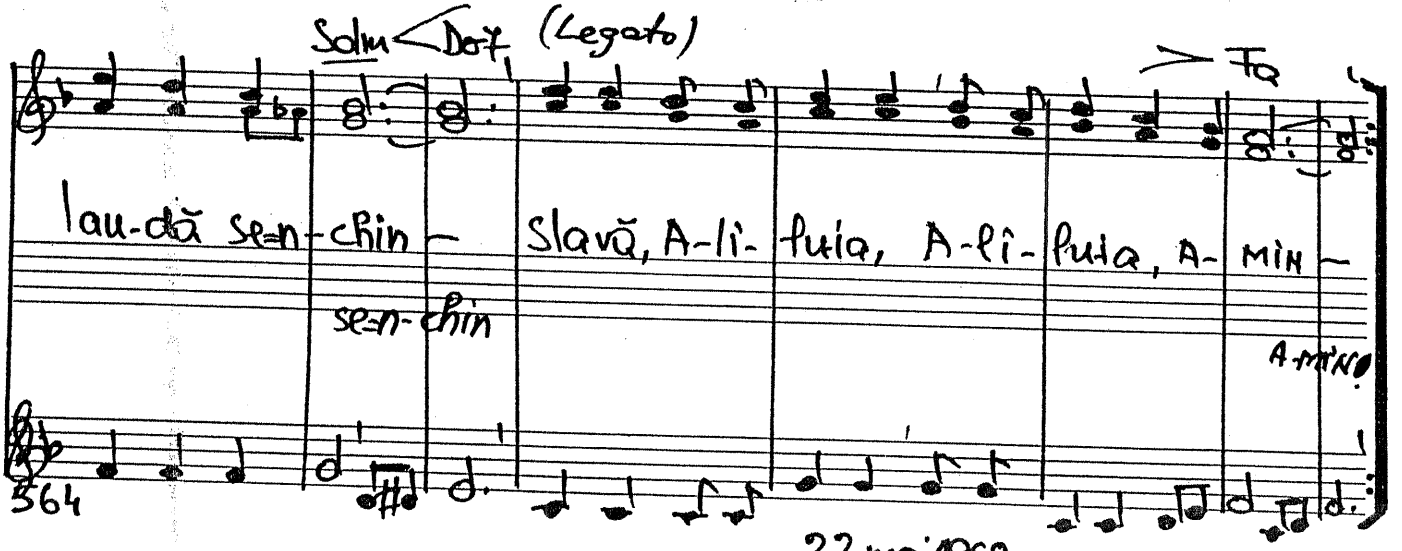

22 mai 1968.

467. Regele-n veșnicie.

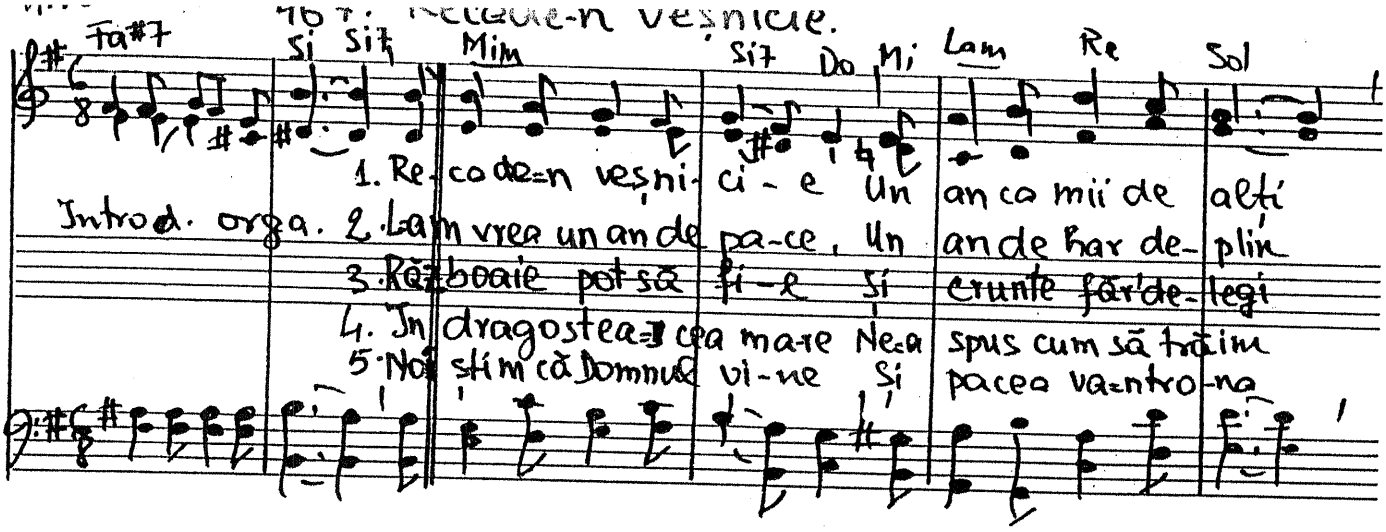

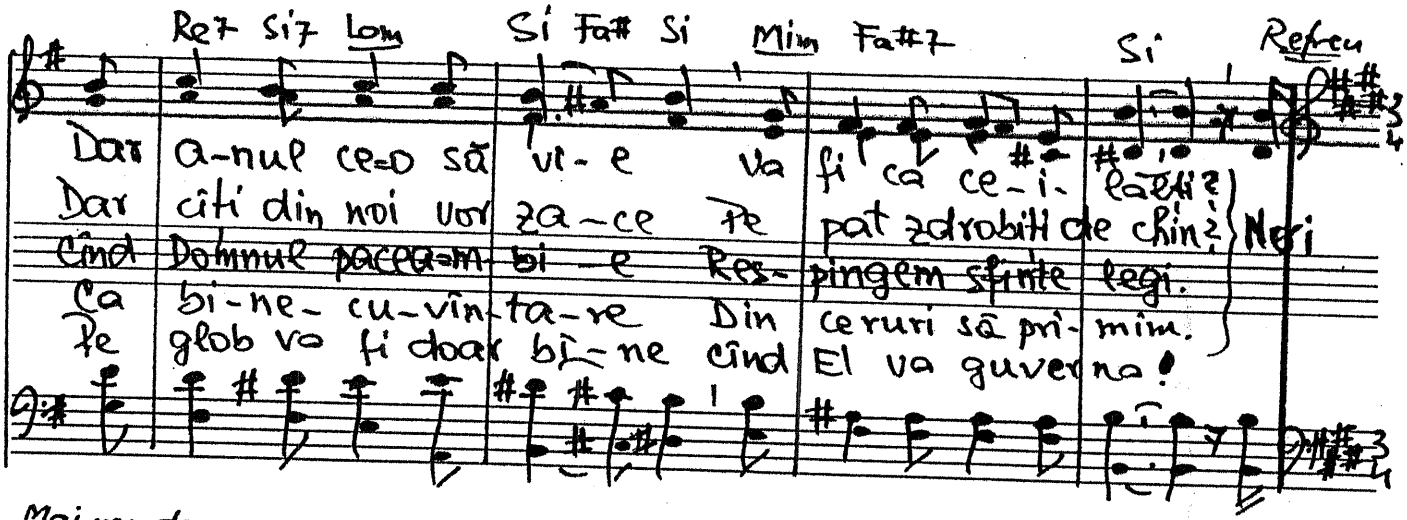

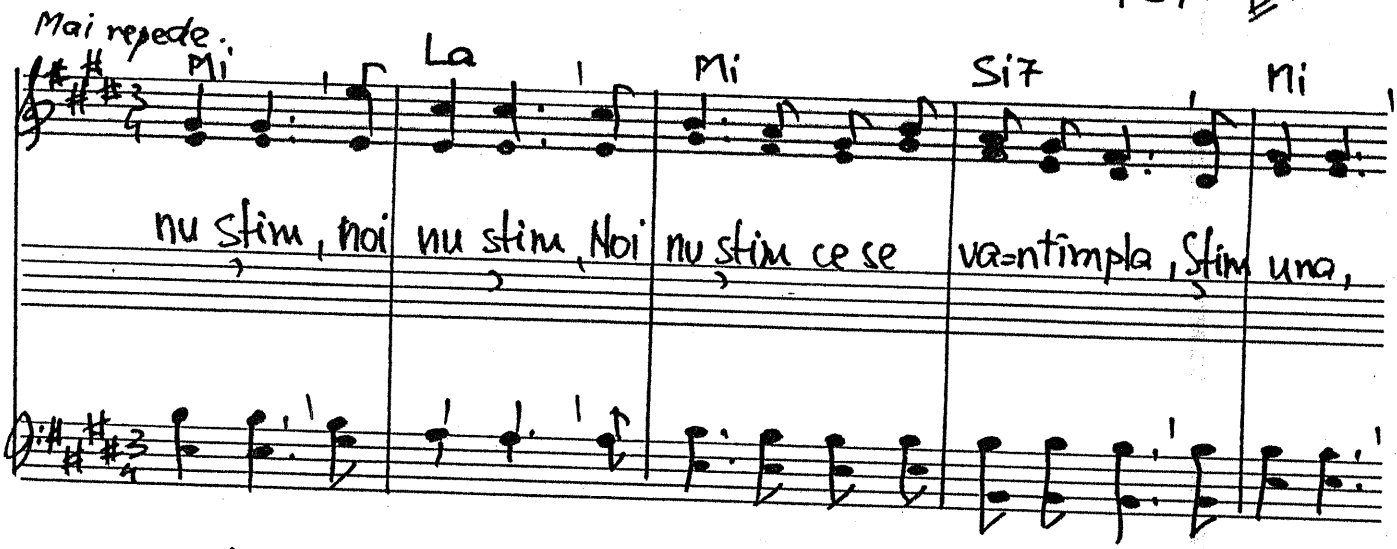

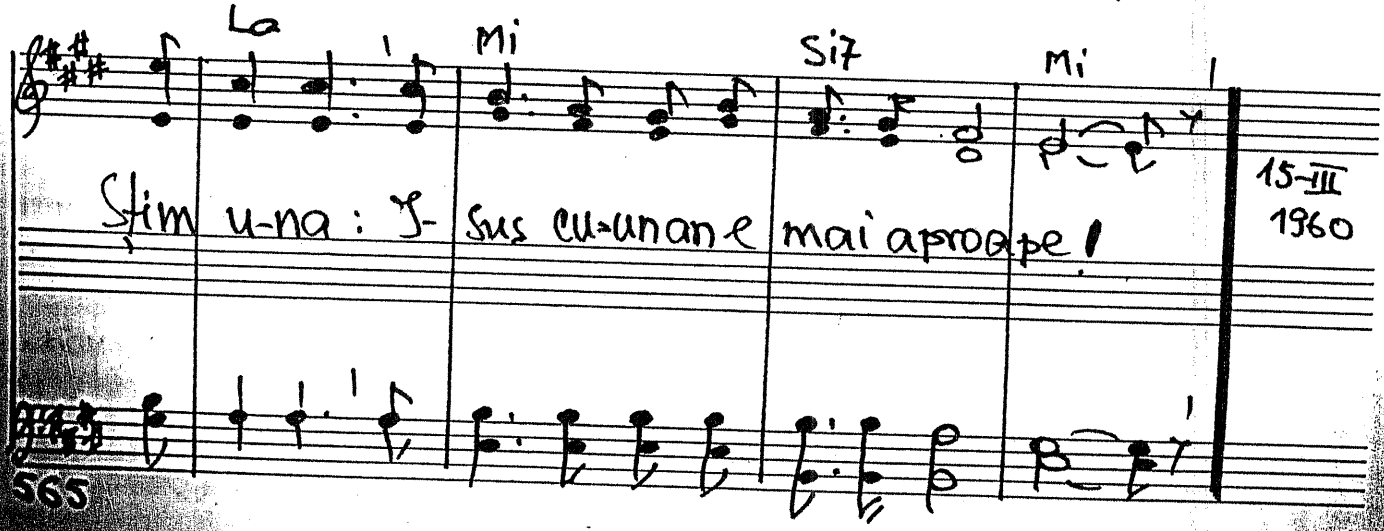

Marciale. (129) 468. „Voi toți sînteți fii ai luminii" I Tes. 5. 5-6

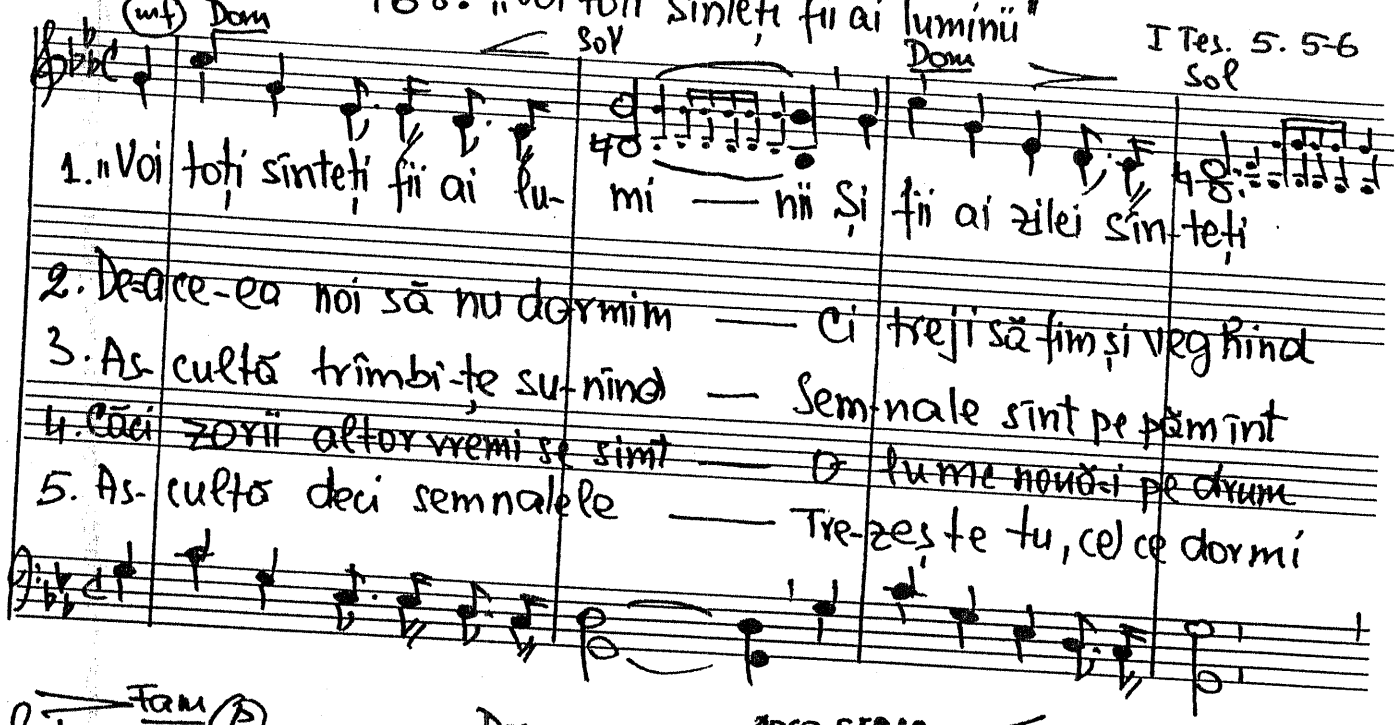

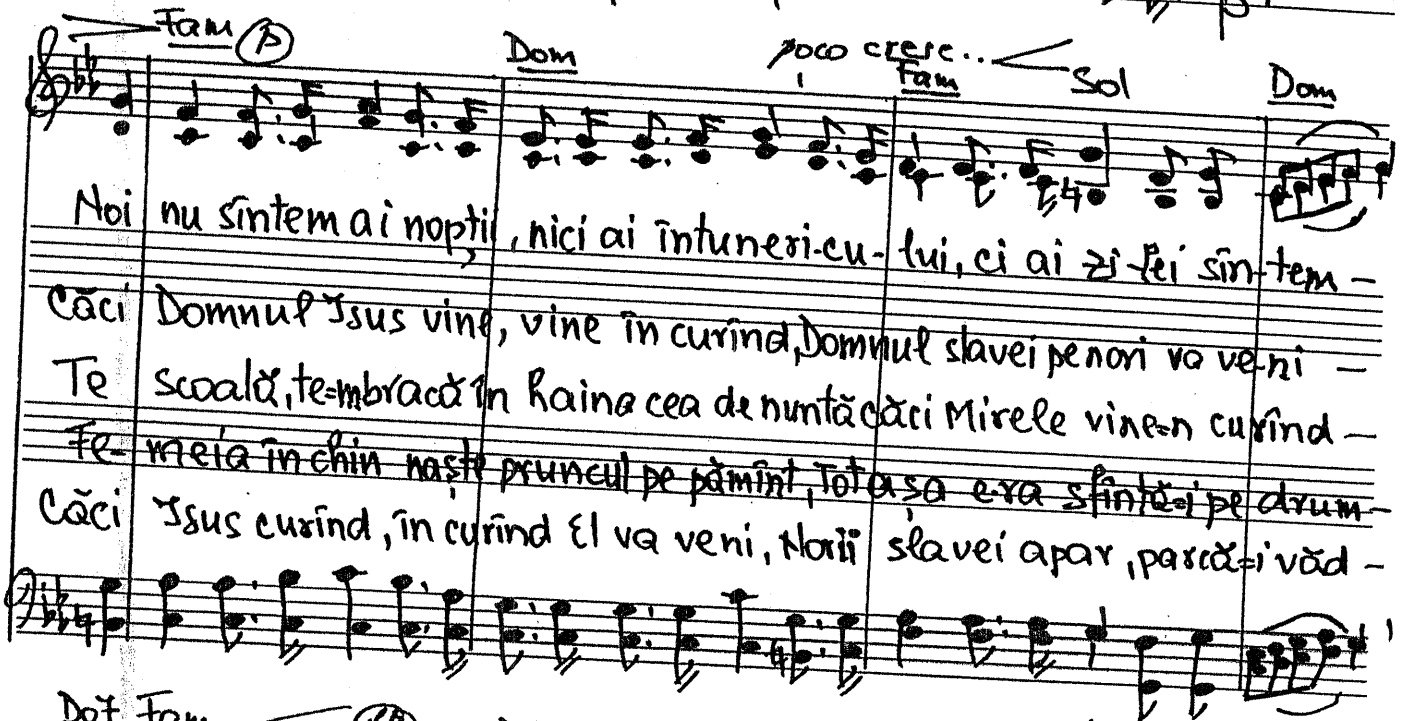

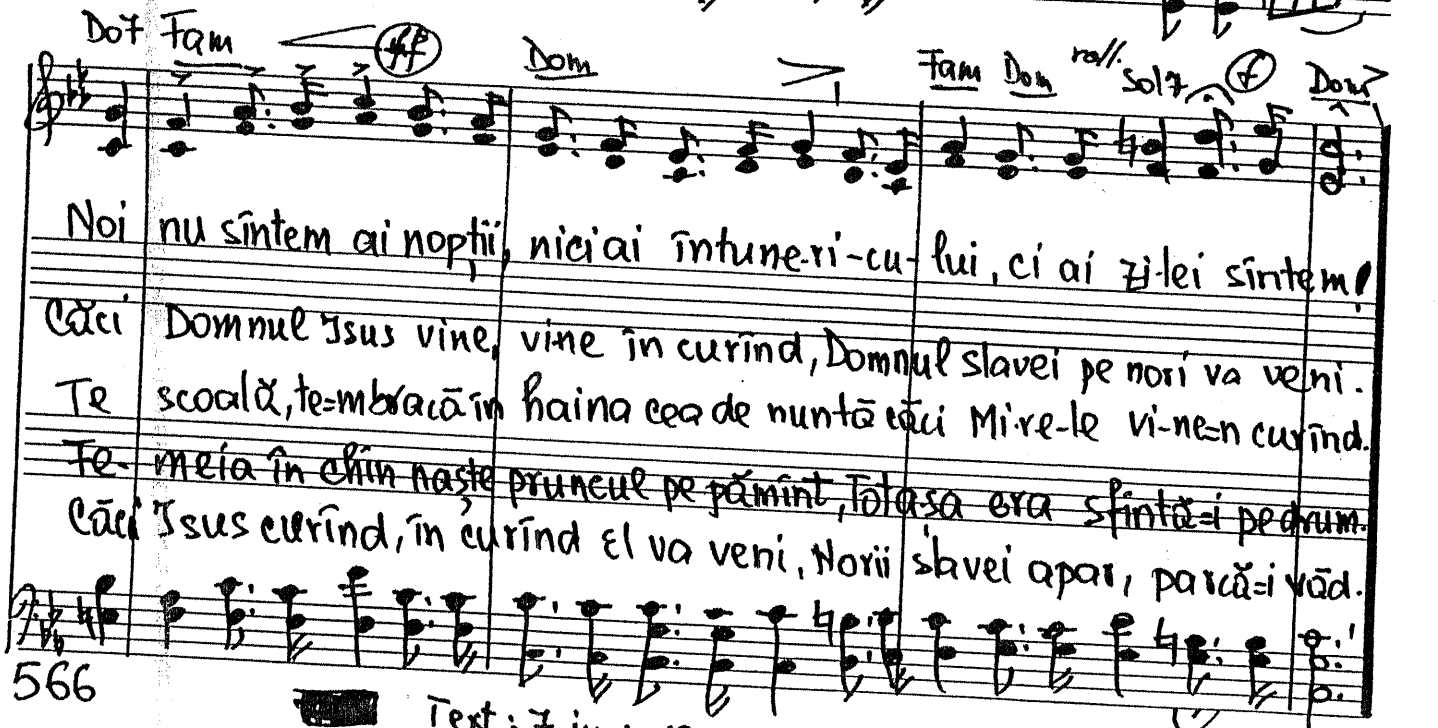

Text: 7 iunie 1968 pe o melodie din 1959.

Cor Fetii Lorzkretto 465. AICI STRĂINI SUNTEM. Gen. 20. 1.

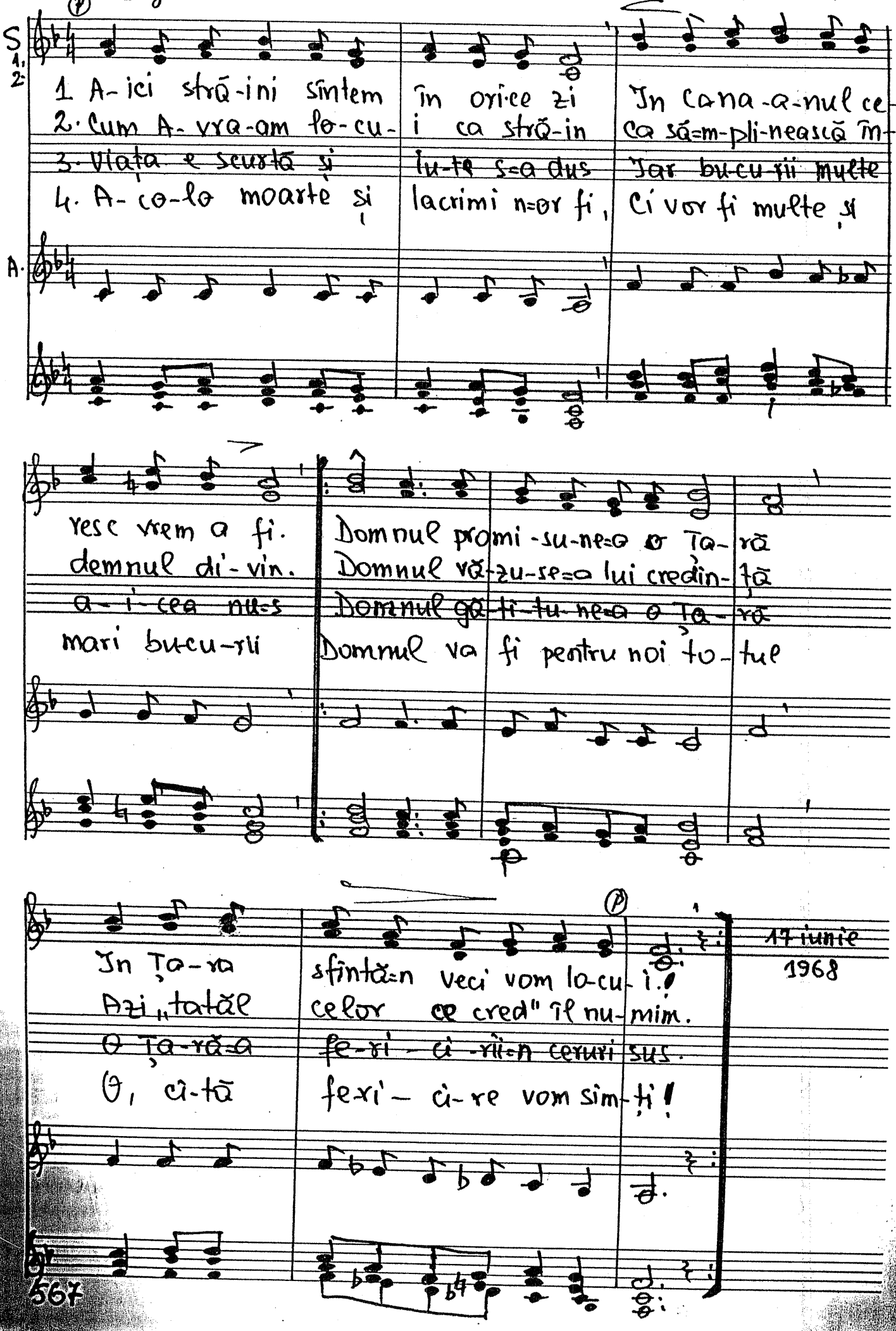

17 iunie 1968

COR FEM. con dolores D 435 470. Un cuvînt se=aude astăzi adesea

Mim Si Mim Do7 Si

1. Un cu-vînt se=a-u-de astăzi a-de-sea:, Să păstrezi aceia ce ți s=a dat —
2. Nu pri-vi prea mult în această lu-me, Nu=asculta la tot ce este în jur —
3. Duhul spune ca să mergi în lucra-re, Duhul vrea ca tu să fii rîvni-tor —
4. Jude-cați de cine trebuie=n via-ță, Să=ascultăm și să ne temem mai mult —
5. Fără luptă nu e-xistă cu-nu-nă, Fără muncă n=o să fim răsplătiți —

Si7 Mim Lam6 La#o Si7 Mim

Și noi știm de unde vine a-ces-ta: Este Duhul care strigă=n fri-cat. —
Duhul spune că e deșertă-ciu-ne Tot ce vezi și tot ce=auzi împre-jur. —
Duhul spune: „Cît de mare lu-cra-re Și pu-tini, și ce puțini lucră-tori!" —
Duhul Fără spune și îmi dă o po-va-tă La mai mult de Dumnezeu să ascult — dragoste și în-gă-duin-ță, Fără e-le vom fi niște=amă-giți. —

Re Sol Lam Si7 Mim Fa#7 Si

Gri-jă, grijă să ai —
O- chii să ți-i în-chizi —
Du- hul, Duhul sfînt vrea —
Gla-sul, glasul ce-resc —
Lup-tă, muncă din greu —
Căci doar o viață s=a dat —
U-re-chi-le să=ți în-fundi —
Să nu mai stai a mor-ți —
Sînt îndem-nat să as-cult —
Nădejde în Dumnezeu —

Si7 Mim Lam6 La#o Si7 Mim

Și noi știm de unde vine a-ces-ta: Este Duhul care strigă=n fri-cat. —
Duhul spune că e de-ser-tă-ciu-ne Tot ce vezi și tot ce=auzi împre-jur. —
Duhul spune: „Cît de mare lu-cra-re Și pu-tini, și ce puțini lucră-tori!" —
Duhul Fără spune și îmi dă o po-va-tă La mai mult de Dumnezeu să ascult. — dragoste și îngă-du-in-ță, Fără ele vom fi niște=amă-giți. —

16 iulie 1968

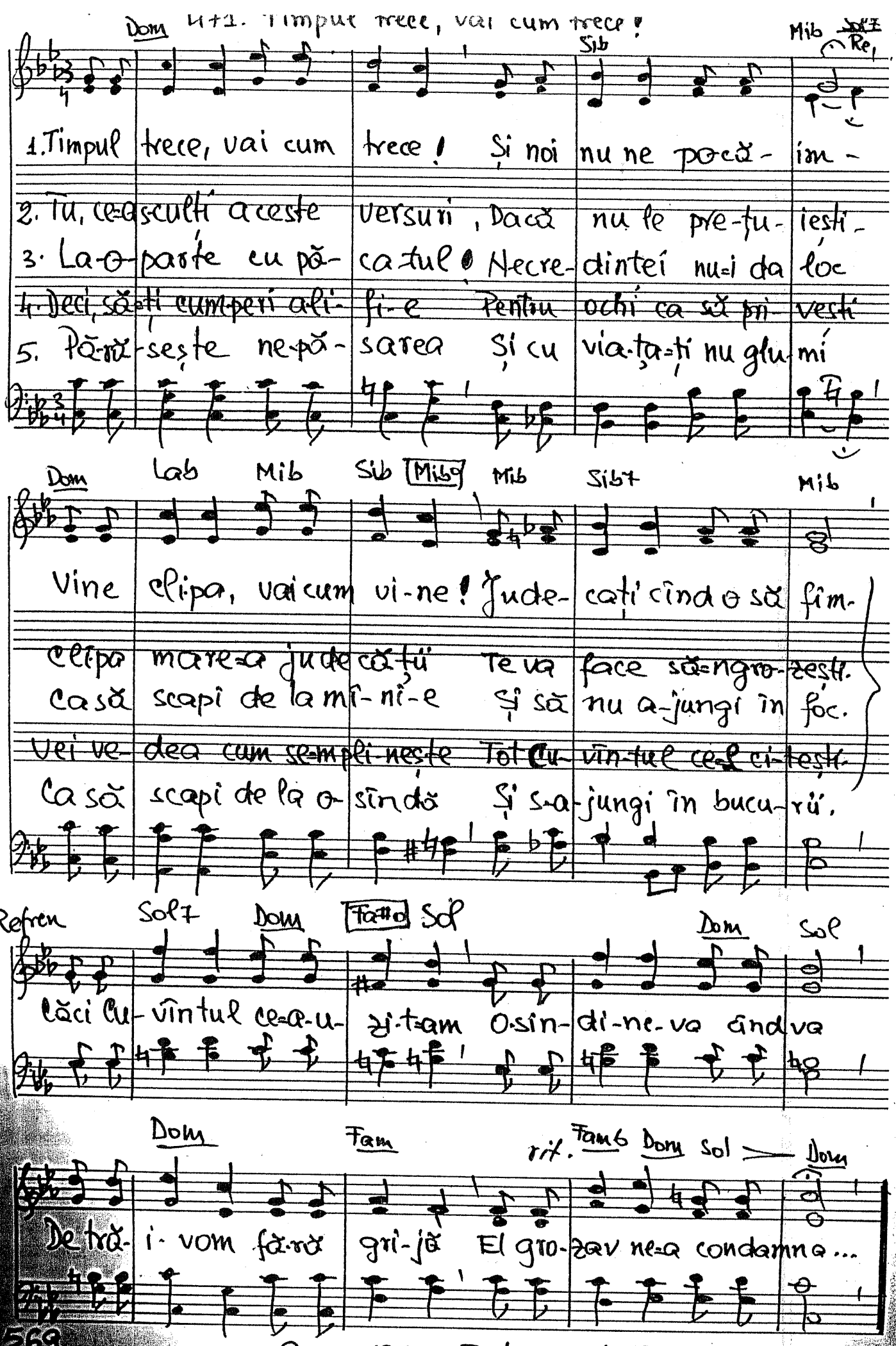

9 mai 1960. Text 28 sept. 1968.

COR fem.
Moderato.

472. Lăudați pe Domnul

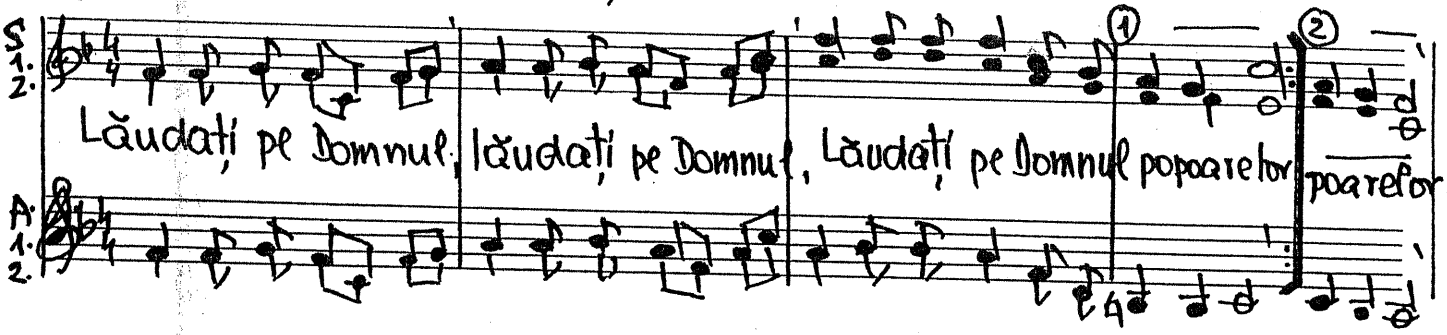

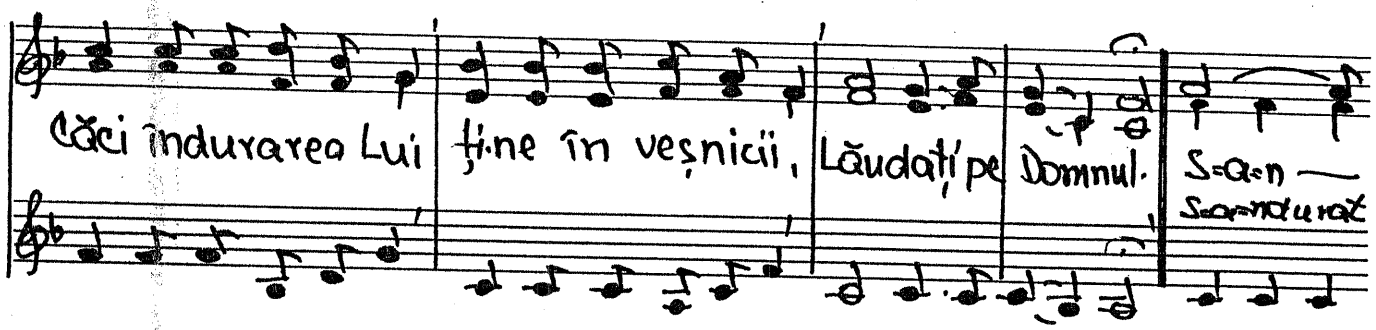

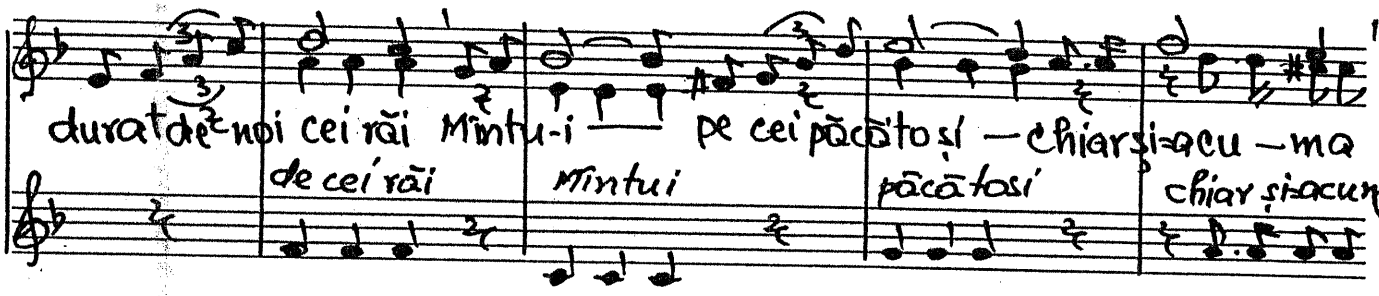

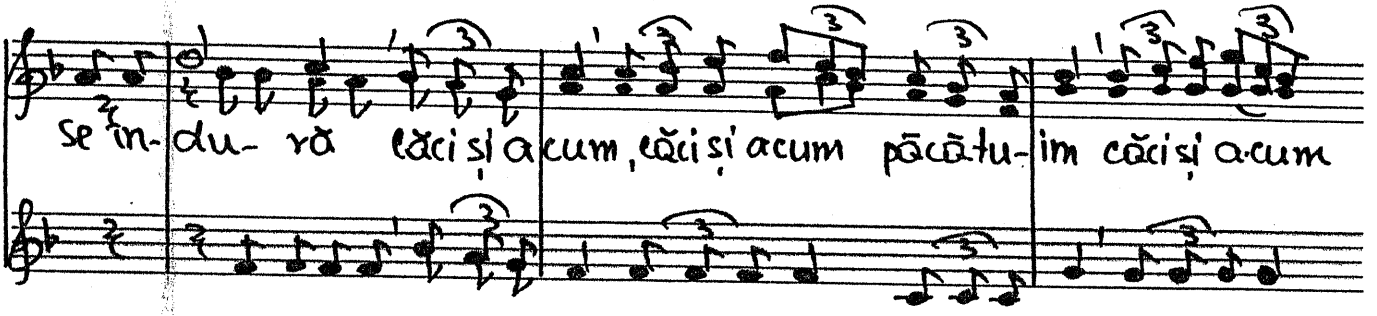

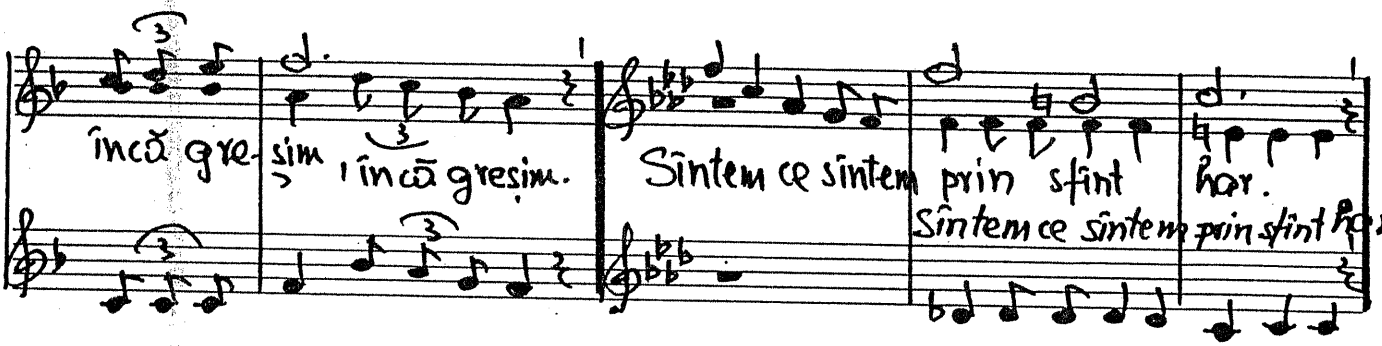

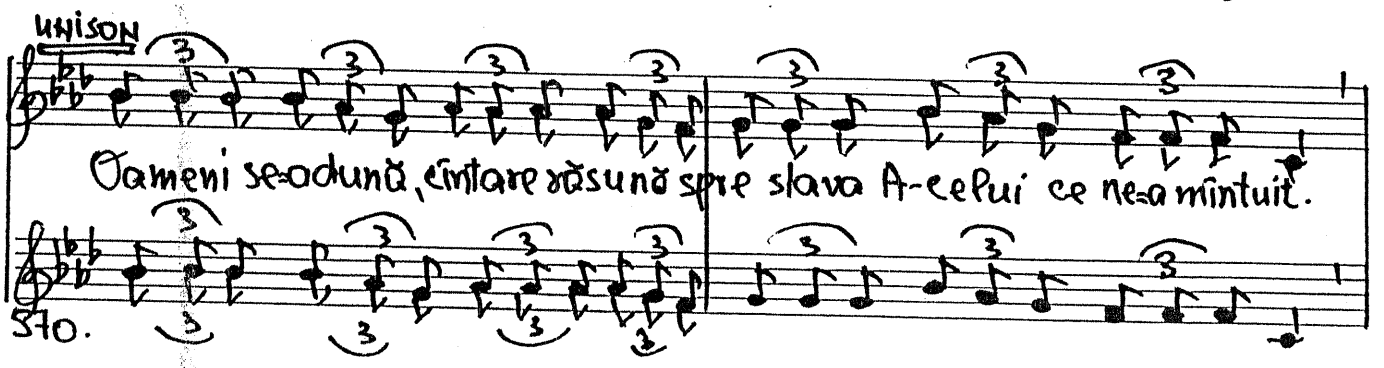

Imnuri de laudă ascultă cum sună, se zice: Mărire și slavă că mult ne-a iubit.

Lăudați pe Domnul căci bine la toți a fă-cut, Lăudați pe Domnul

cîți Harul I-ați cunoscut. Lăudați pe Domnul toți cei ce-ați fost vindecați-

Lăudați pe Domnul Cei din necazuri scăpați. Lăudați pe Domnul

Cei ce simțiți mîntu-i-rea Lăudați pe Domnul Cei ce aveți bucu-ri'-a

y. 472(3)

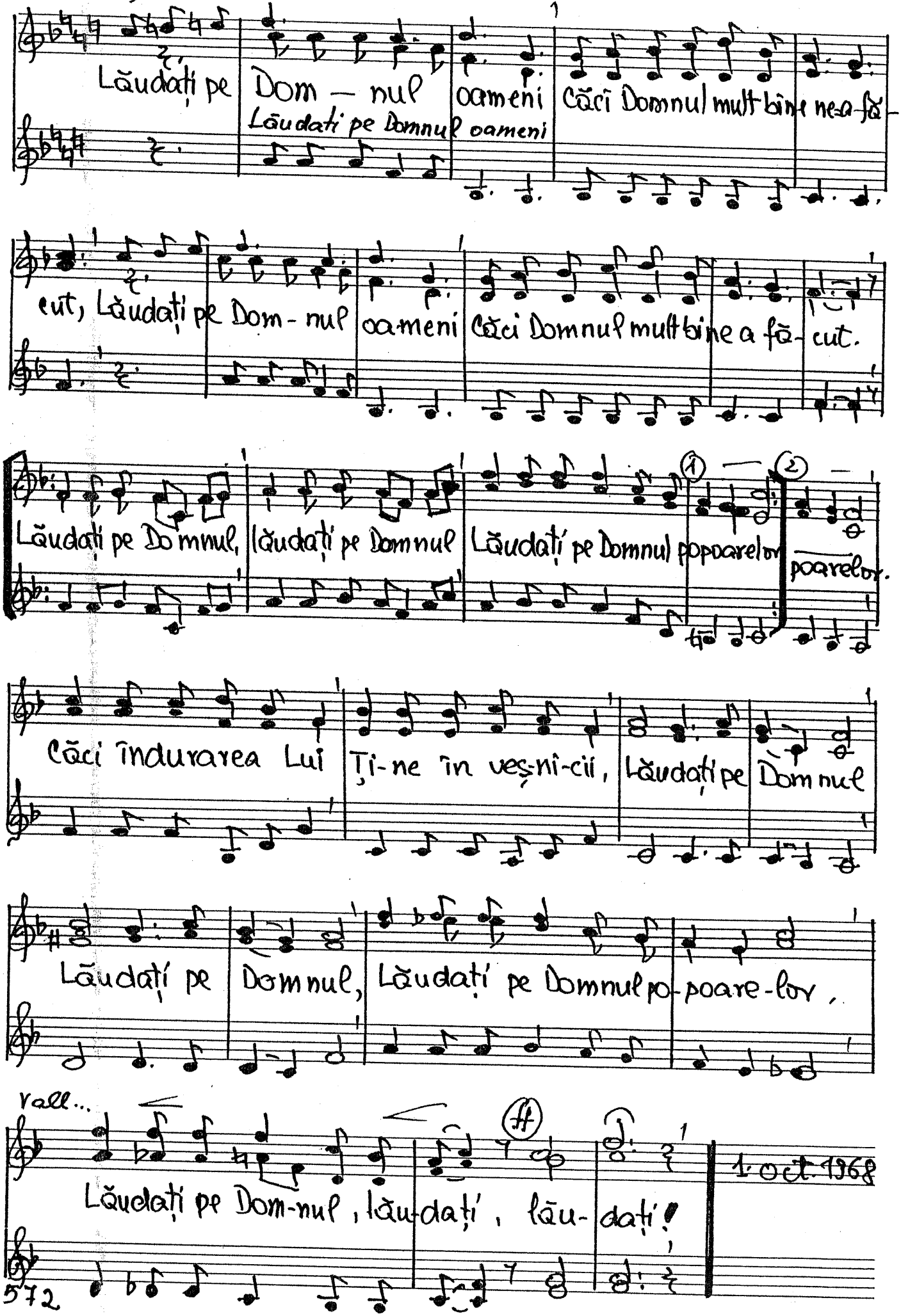
Lăudați pe Dom - nul oameni Căci Domnul mult bine ne-a fă-
Lăudați pe Domnul oameni
cut, Lăudați pe Dom - nul oameni Căci Domnul mult bine a fă - cut.
Lăudați pe Domnul, lăudați pe Domnul Lăudați pe Domnul popoarelor
poarelor.
Căci îndurarea Lui Ți-ne în veș-ni-ii, Lăudați pe Domnul
Lăudați pe Domnul, Lăudați pe Domnul po-poare-lor,
rall...
Lăudați pe Dom-nul, lăudați, lău-dați!
1 oct. 1968

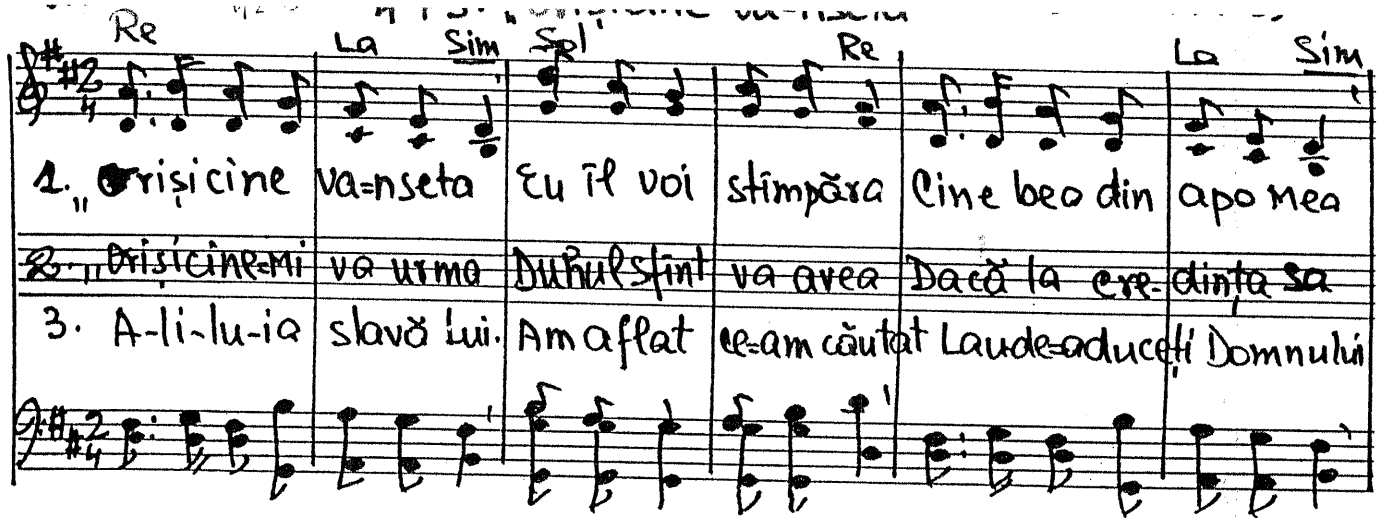
Re La Sim Sol Re La Sim
1. „Oricine va-nseta Eu îl voi stimpăra Cine bea din apa mea
2. „Oricine-mi va urma Duhul Sfînt va avea Dacă la cre-dința sa
3. A-li-lu-ia slavă Lui. Am aflat ce-am căutat Laude-aduceți Domnului

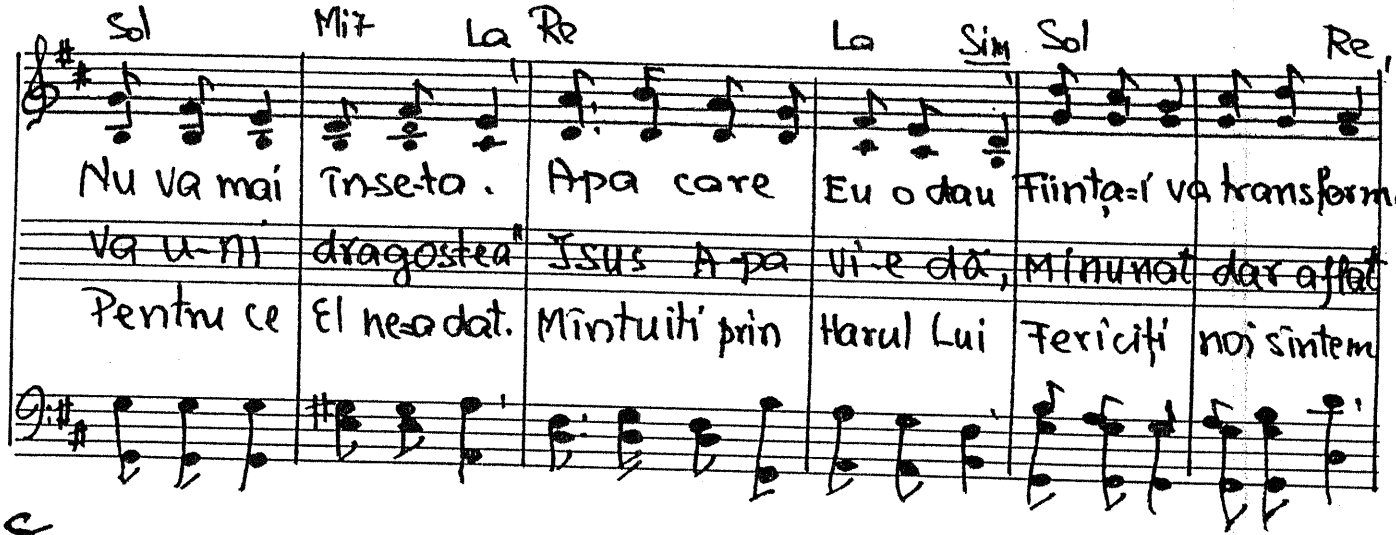
Sol Mi7 La Re La Sim Sol Re
Nu va mai înse-ta. Apa care Eu o dau Ființa-i va transforma
va u-ni dragostea" Isus A-pa vi-e dă, Minunat dar aflat
Pentru ce El ne-a dat. Mîntuiți prin harul Lui Fericiți noi sîntem

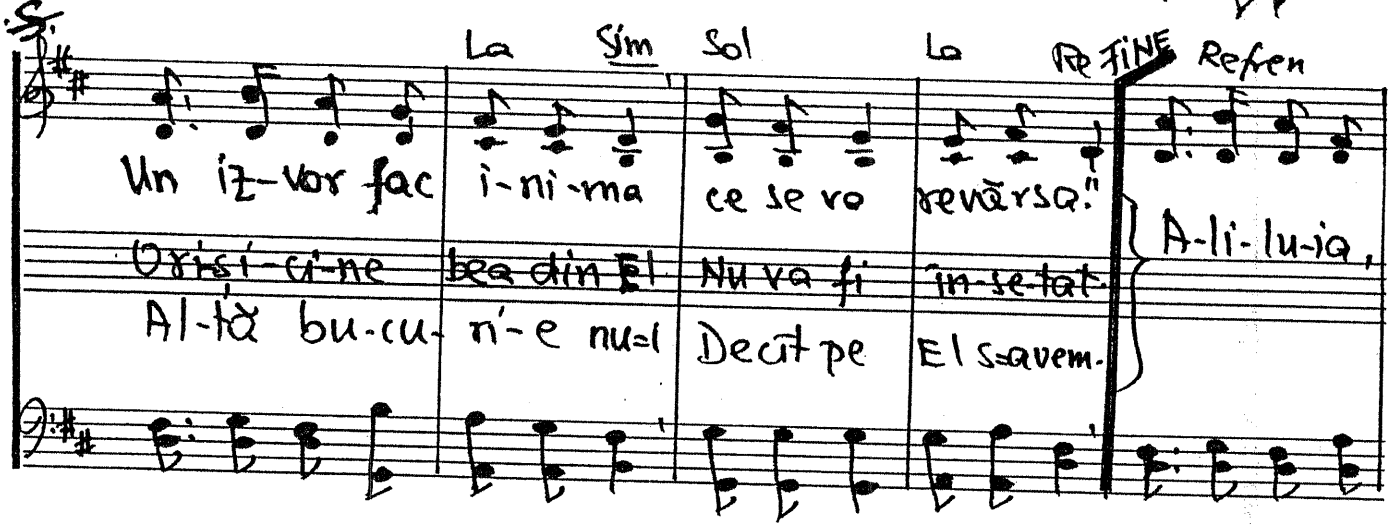
Si. La Sim Sol La Re FINE Refren
Un iz-vor fac i-ni-ma ce se va revărsa!"
Oricine bea din El Nu va fi însetat.
Altă bucurie nu-l Decît pe El s-avem.
A-li-lu-ia,

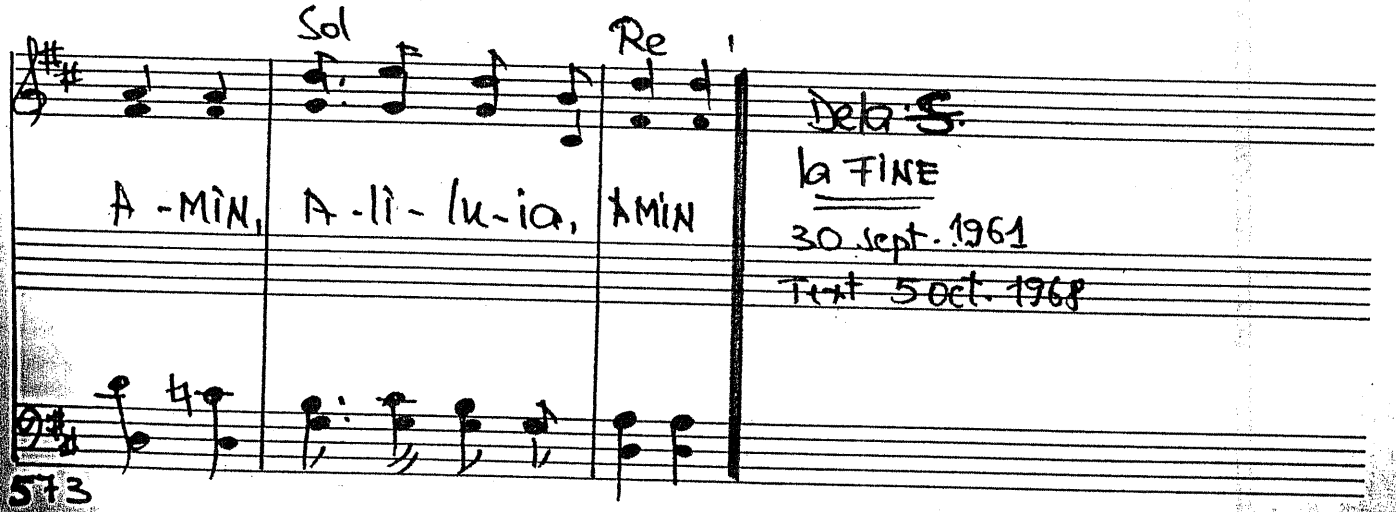
Sol Re
A-MÎN, A-li-lu-ia, AMÎN
Dela S.
la FINE
30 sept. 1961
Text 5 oct. 1968

474. Doamne, tot pământu-așteaptă

Isaia 11. 6-9

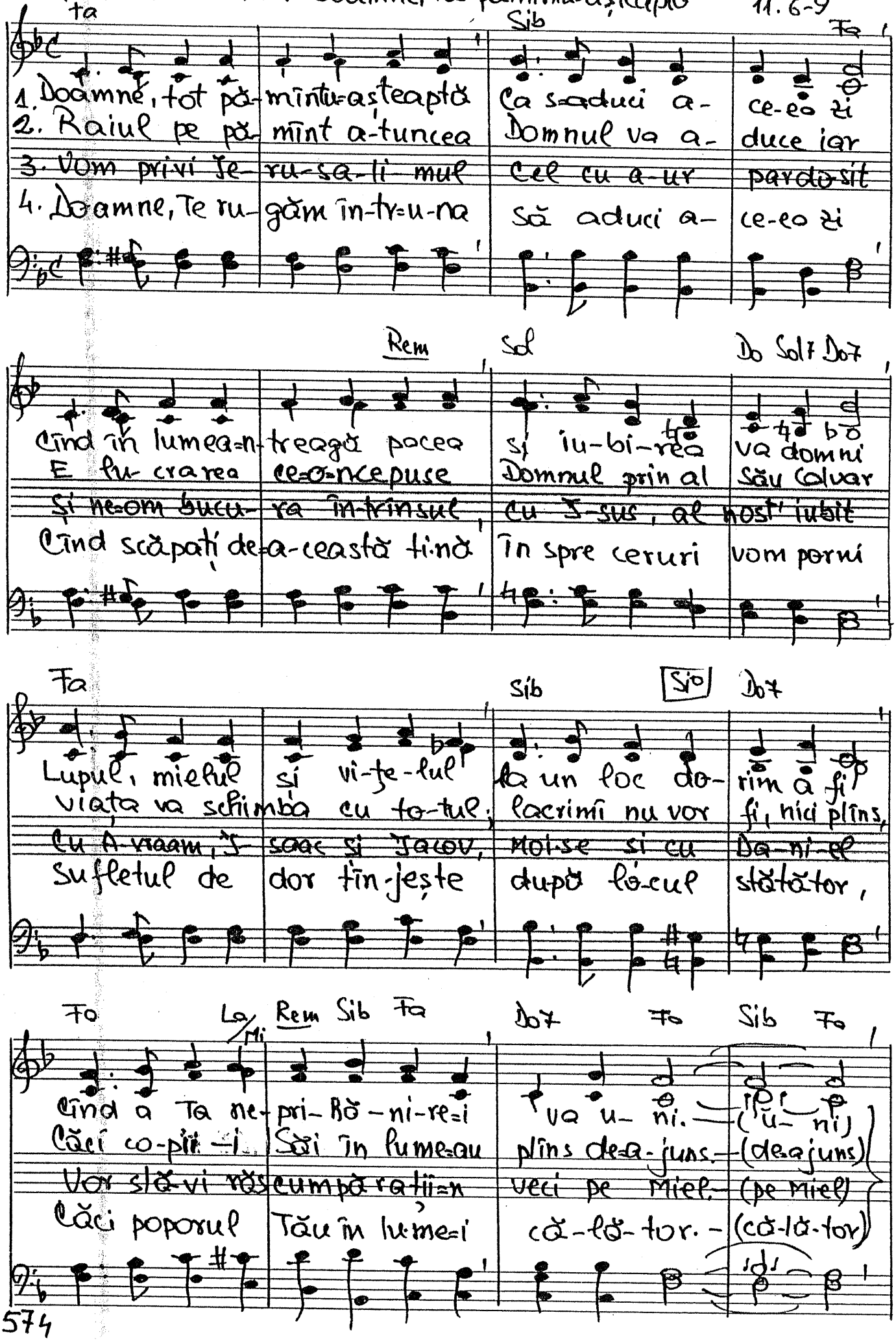

4-lea (2)

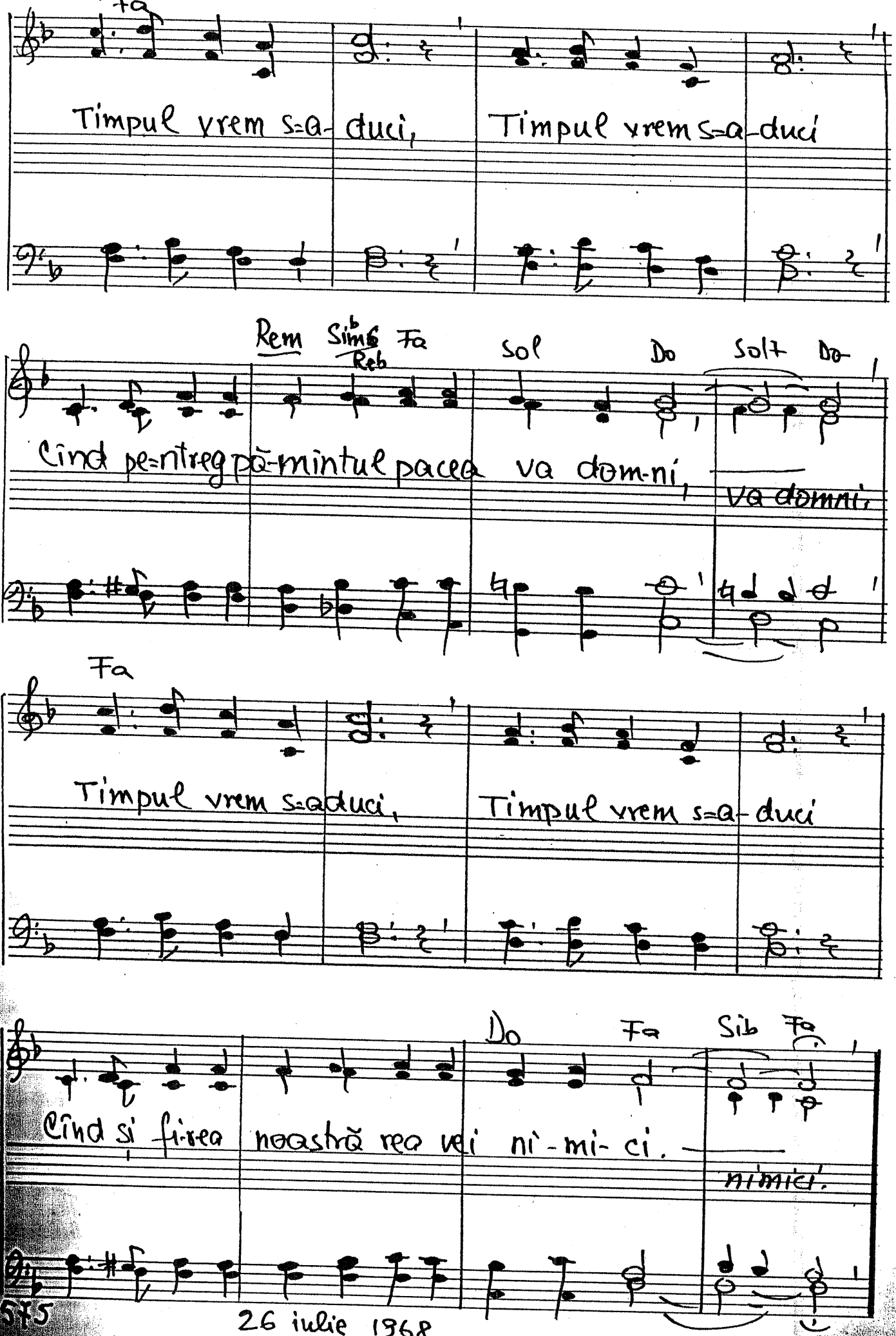

515

26 iulie 1968

COR FEM. Solo Lab 435

475. Vino la Mîntuitorul

Ioan. 10. 1-6

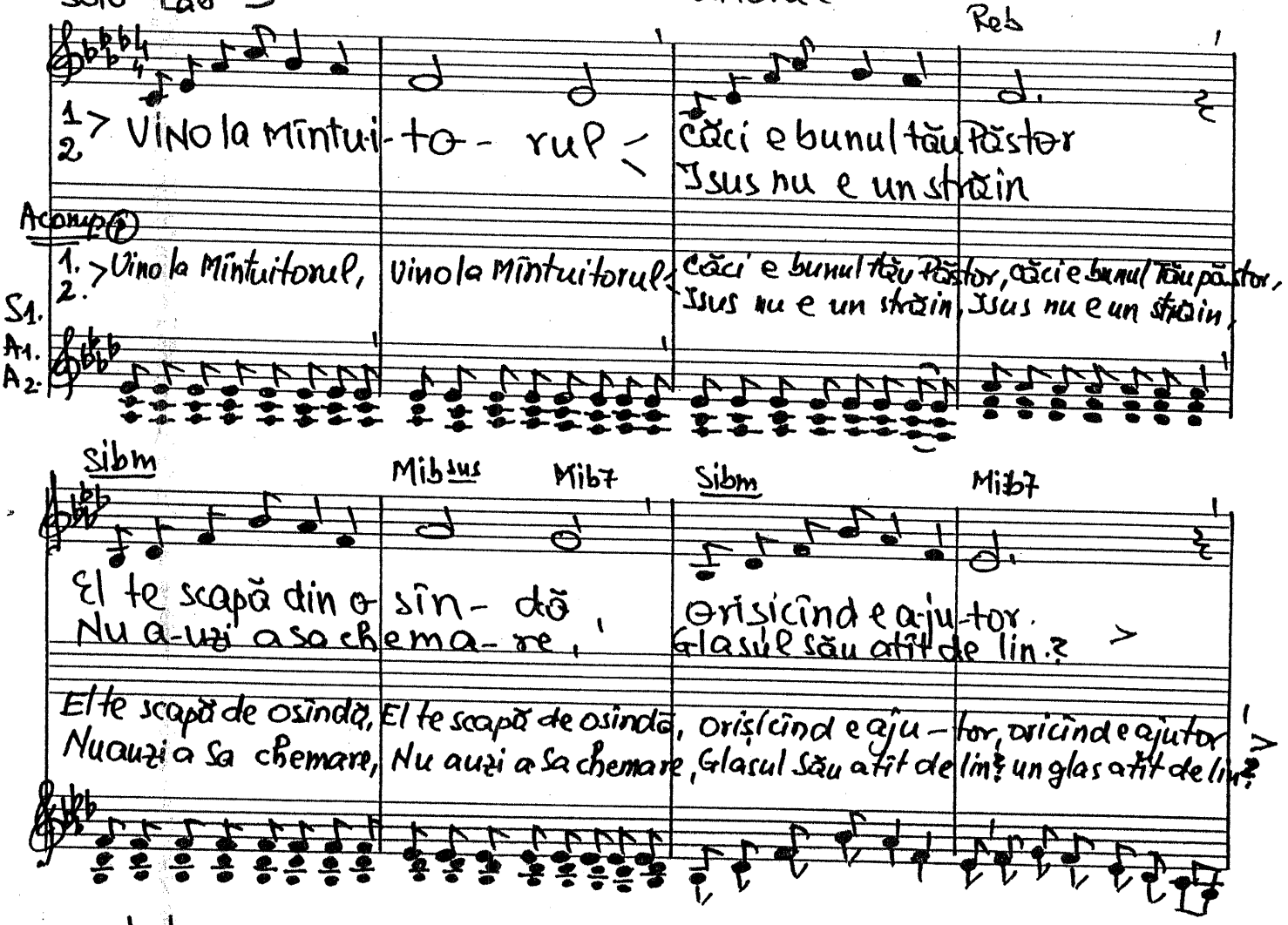

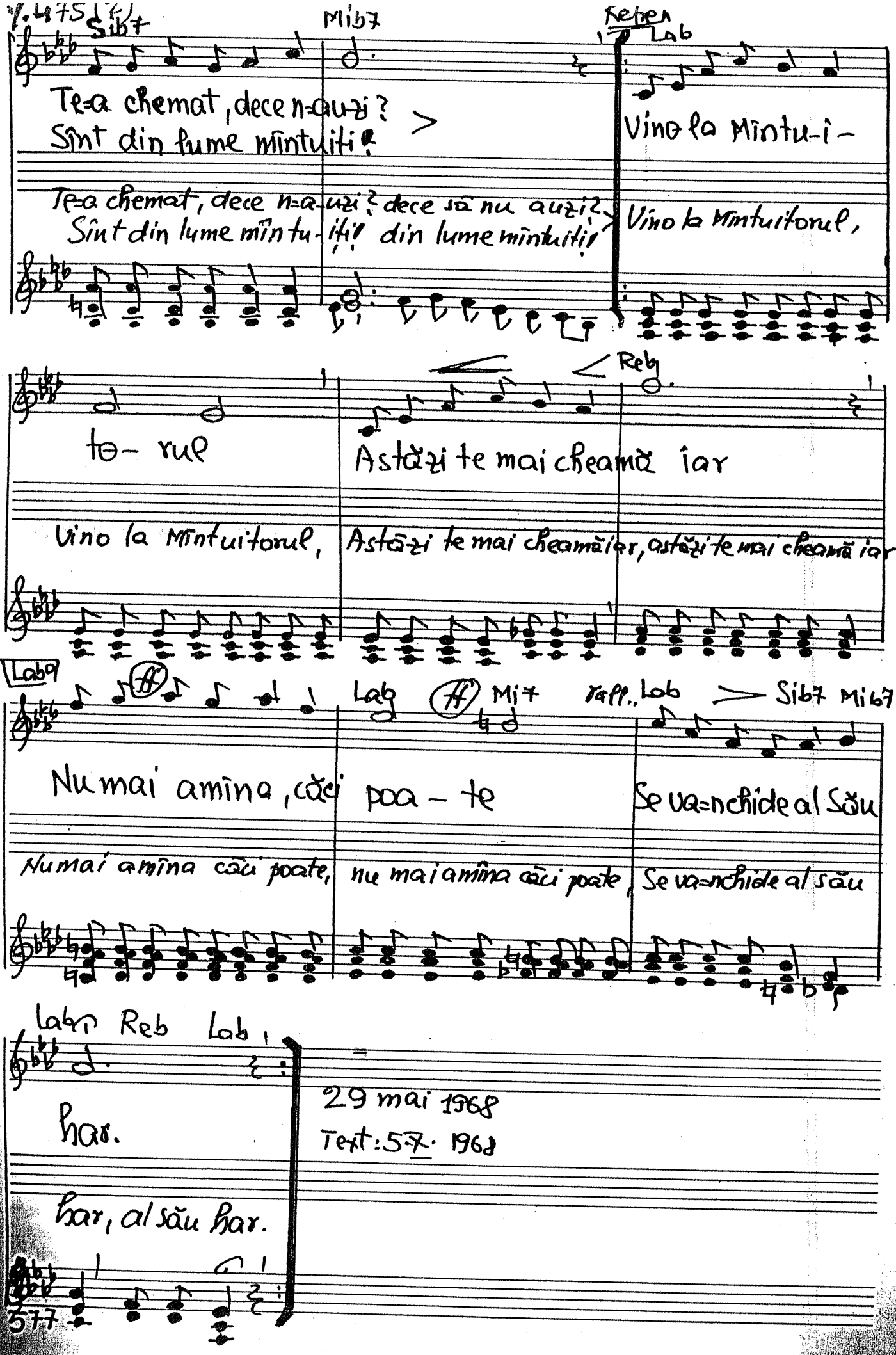
Sib7
Mib7
Reper
Lab
Te-a chemat, dece n-auzi?
Sînt din lume mîntuiți!
Vino la Mîntu-i-
Te-a chemat, dece n-auzi? dece să nu auzi?
Sînt din lume mîn tu-iți! din lume mîntuiți!
Vino la Mîntuitorul,
to- rul
Reb
Astăzi te mai cheamă iar
Vino la Mîntuitorul,
Astăzi te mai cheamă iar, astăzi te mai cheamă iar
Lab9
Lab
Mi7
rall.
Lab
Sib7
Mib7
Nu mai amîna, căci poa - te
Se va-nchide al Său
Nu mai amîna căci poate,
nu mai amîna căci poate,
Se va-nchide al său
Lab
Reb
Lab
har.
har, al său har.
29 mai 1968
Text: 57. 1968
577

Tempo de marș. 476. Iosafat și Ioram plec la luptă

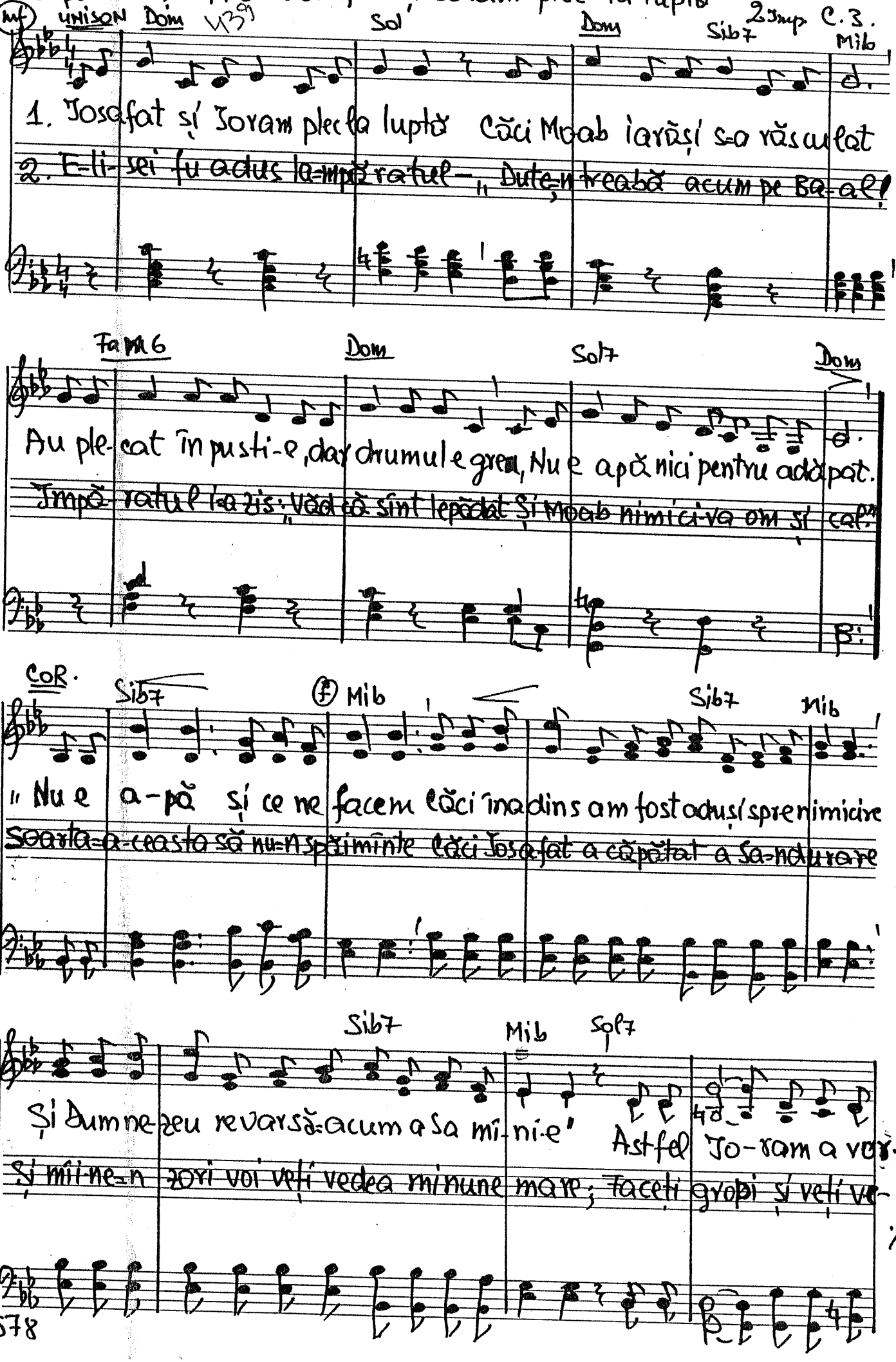

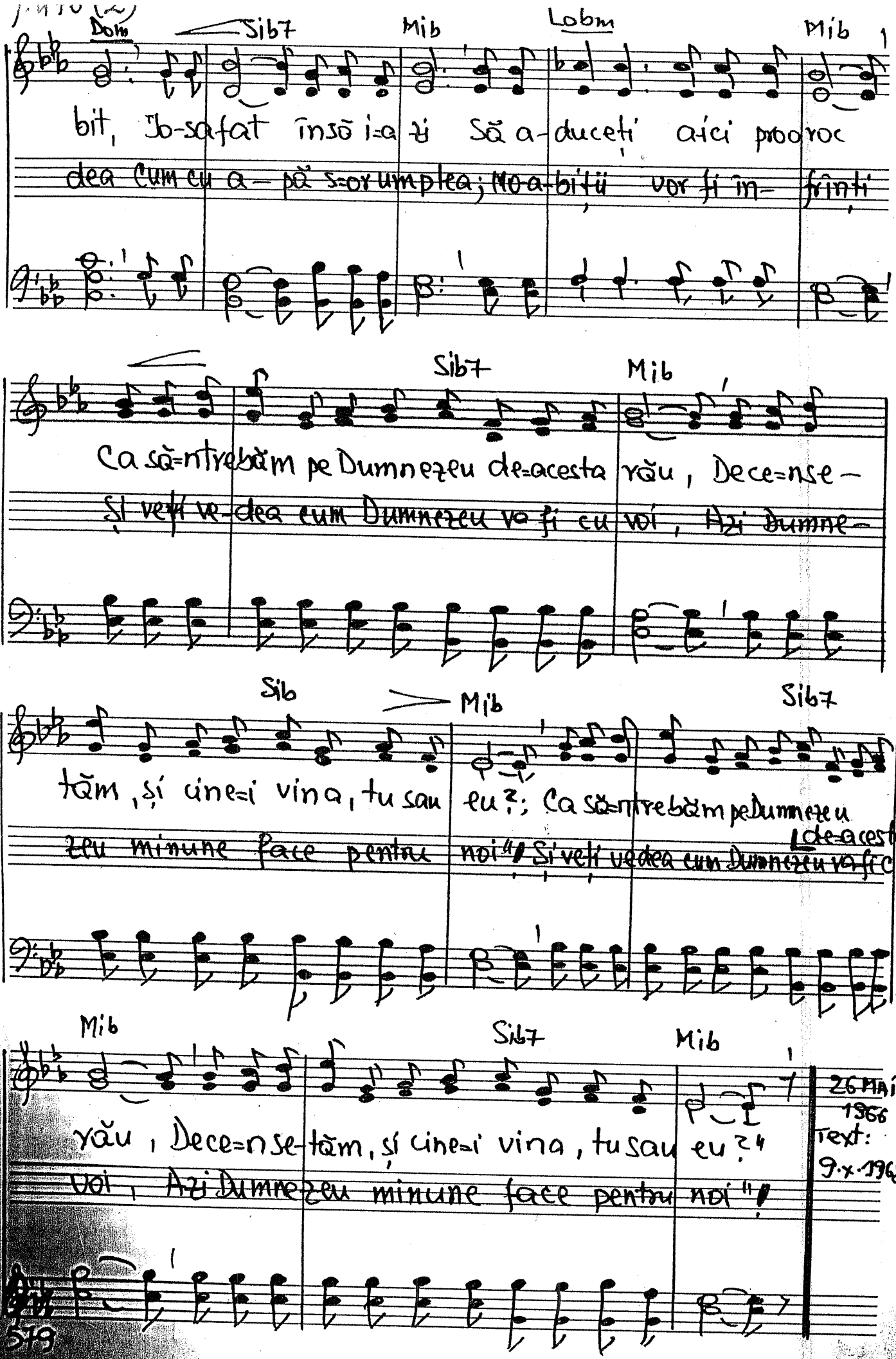

Dom Sib7 Mib Lobm Mib

bit, Io-safat însă i=a zi Să a-duceți aici proo roc

dea Cum cu a- pă s=or umplea; Moa-biții vor fi în- frînți

Sib7 Mib

Ca să=ntrebăm pe Dumnezeu de=acesta rău, Dece=nse-

Și veți ve-dea cum Dumnezeu va fi cu voi, Azi Dumne-

Sib Mib Sib7

tăm, și cine=i vina, tu sau eu?; Ca să=ntrebăm pe Dumnezeu

zeu minune face pentru noi"! Și veți vedea cum Dumnezeu va fi cu de=acesta

Mib Sib7 Mib

rău, Dece=nse-tăm, și cine=i vina, tu sau eu?"

voi, Azi Dumnezeu minune face pentru noi"!

26 MAI 1966
Text: 9.x.1968

Mod. (7) Dolce 431 — 477. Eu nu=s decît o floare... Vers. Traian Dorz

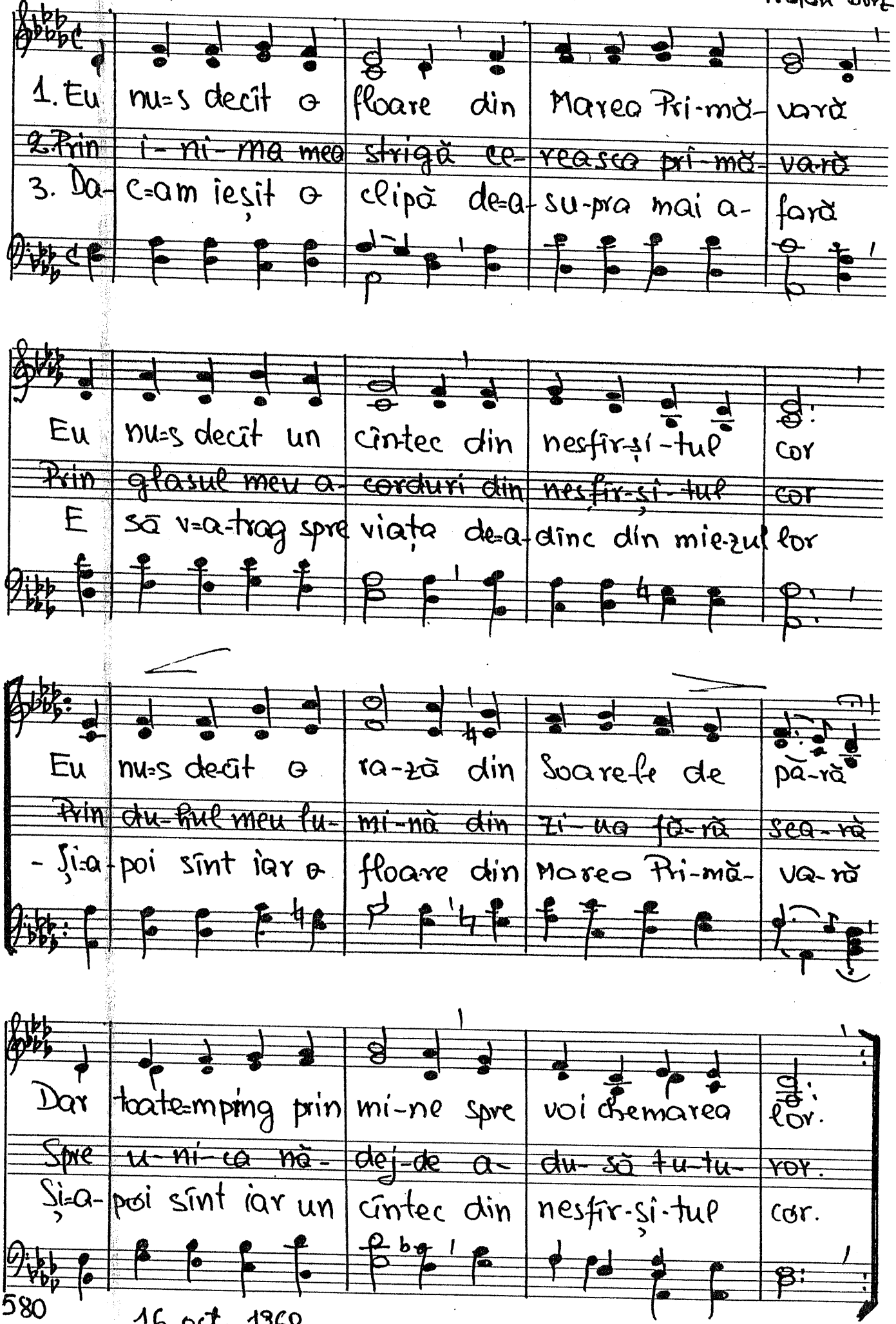

1. Eu nu=s decît o floare din Marea Pri-mă-vară
2. Prin i-ni-ma mea strigă ce-reasca pri-mă-vară
3. Da-c=am ieșit o clipă de=a-su-pra mai a-fară

Eu nu=s decît un cîntec din nesfîr-și-tul cor
Prin glasul meu a-corduri din nesfîr-și-tul cor
E să v=a-trag spre viața de=a-dînc din mie-zul lor

Eu nu=s decît o ra-ză din Soarele de pă-ră
Prin du-hul meu lu-mi-nă din zi-ua fă-ră sea-ră
- Și=a-poi sînt iar o floare din Marea Pri-mă-va-ră

Dar toate=mping prin mi-ne spre voi chemarea lor.
Spre u-ni-ca nă-dej-de a-du-să tu-tu-ror.
Și=a-poi sînt iar un cîntec din nesfîr-și-tul cor.

16. oct. 1368

478. Încă un pas...

Dom Fam Dom Sol7 Fam Dom Sol7

1. Încă un pas, o mai fă doar un pas, Luptă pe Ca-te și-l fă —

2. Iată că semnele azi se văd clar, Semne în cer, pe pămînt —

3. Sfîntul popor a plecat spre Țara Care-n vechime-a avut —

4. Marea se-agită, furtună simte, Tremură firea-așteptînd —

5. O-chii în sus să privească-ntruna, Domnul Isus va ve-ni —

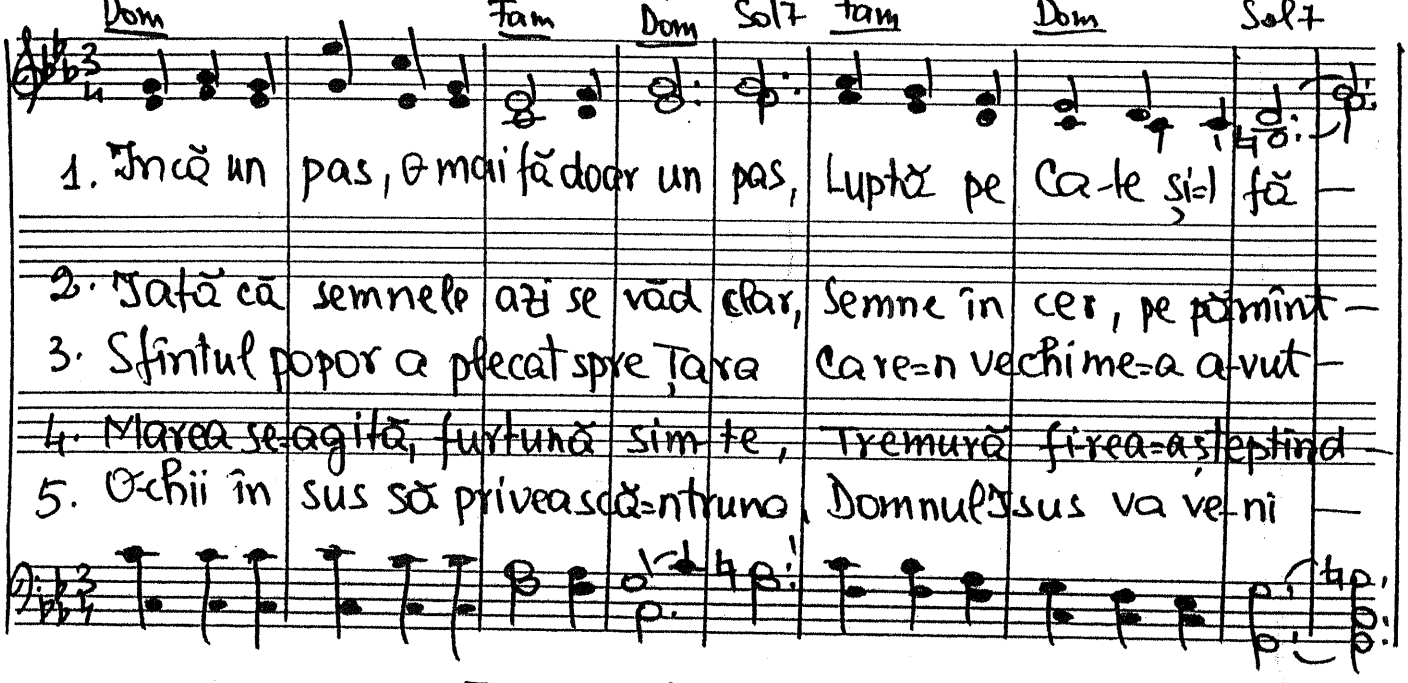

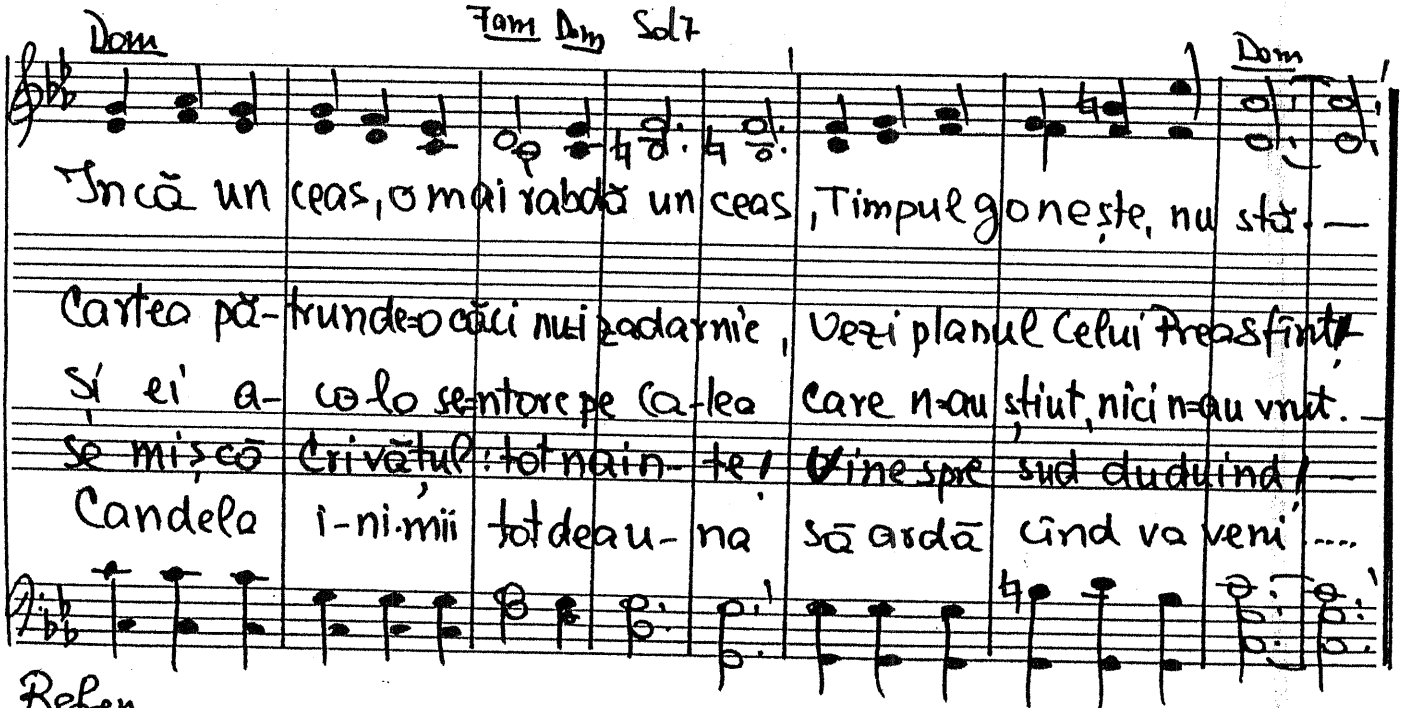

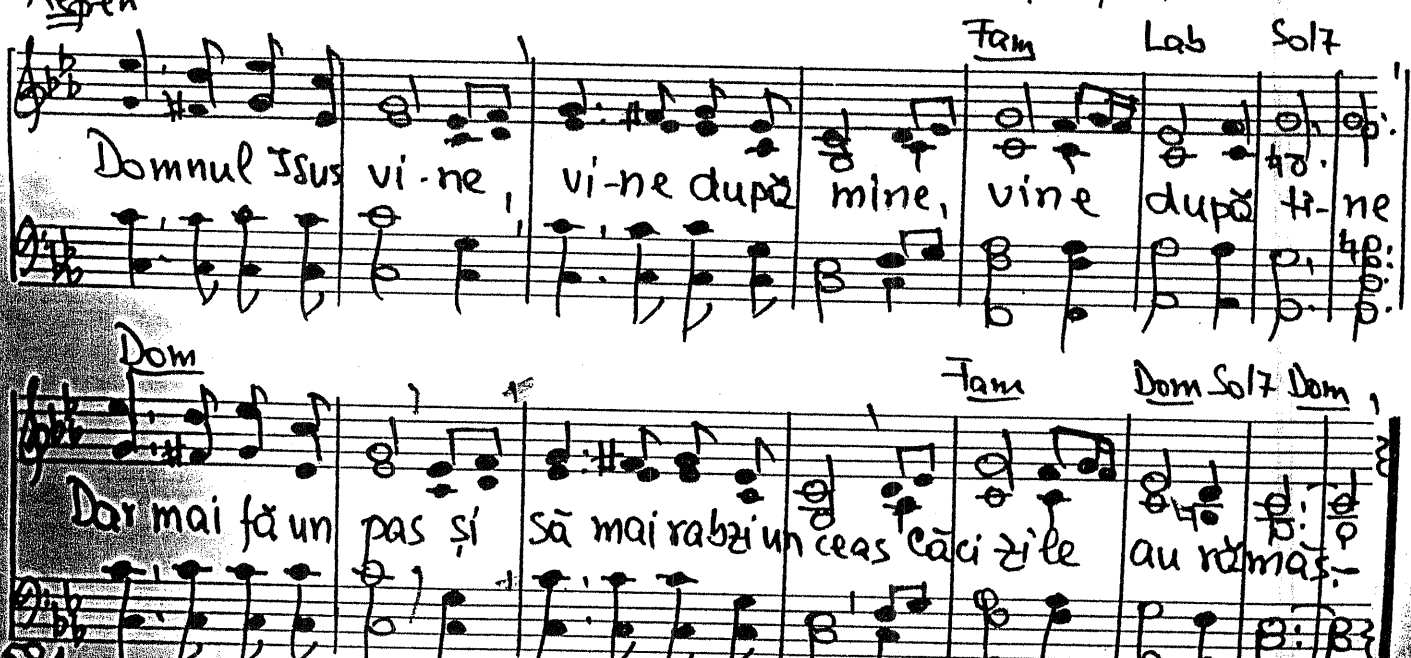

Dom Fam Dom Sol7 Dom

Încă un ceas, o mai rabdă un ceas, Timpul gonește, nu stă. —

Cartea pă-trunde-o căci nu-i zadarnic, Vezi planul Celui Preasfînt!

Și ei a-colo se-ntorc pe Ca-lea Care n-au știut, nici n-au vrut. —

Se mișcă Crivățul: tot nain-te! Vine spre sud duduind! —

Candela i-ni-mii tot deau-na să ardă cînd va veni ....

Refren

Fam Lab Sol7

Domnul Isus vi-ne, vi-ne după mine, vine după ti-ne

Dom Fam Dom Sol7 Dom

Dar mai fă un pas și să mai rabzi un ceas căci zi-le au rămas. —

27 sept. 1967. Text: 19 oct. 1968

COR FEM. 479. Noi Te iubim ... vers. Troian Dorz

Mod. (mf)

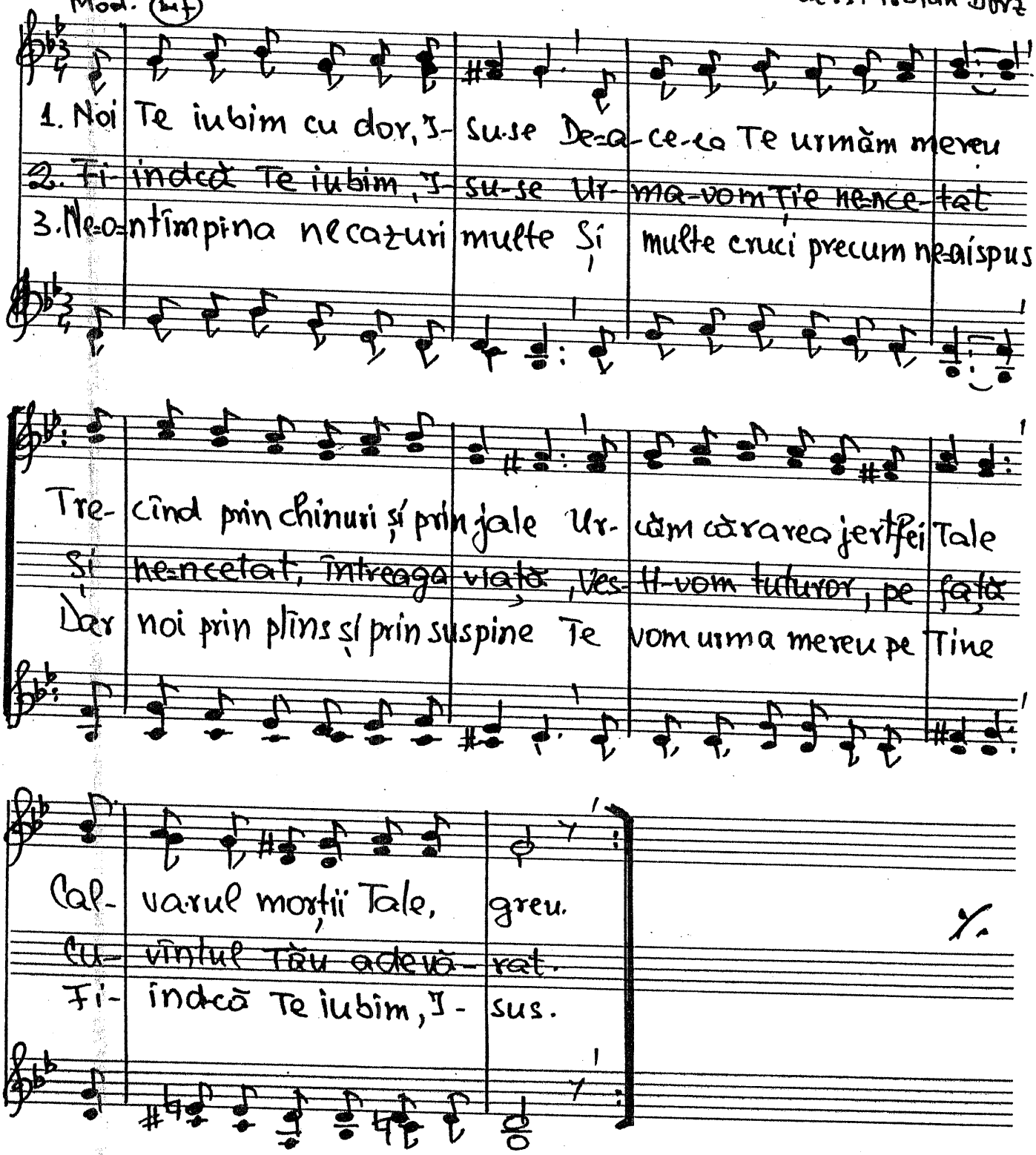

(...) Augustean Mircea)

4. Și dacă ar fi scump Isuse Dureri să izbească me-reu,

Cu ochii privind în sprezare, Cu gîndul la ziua cea mare,

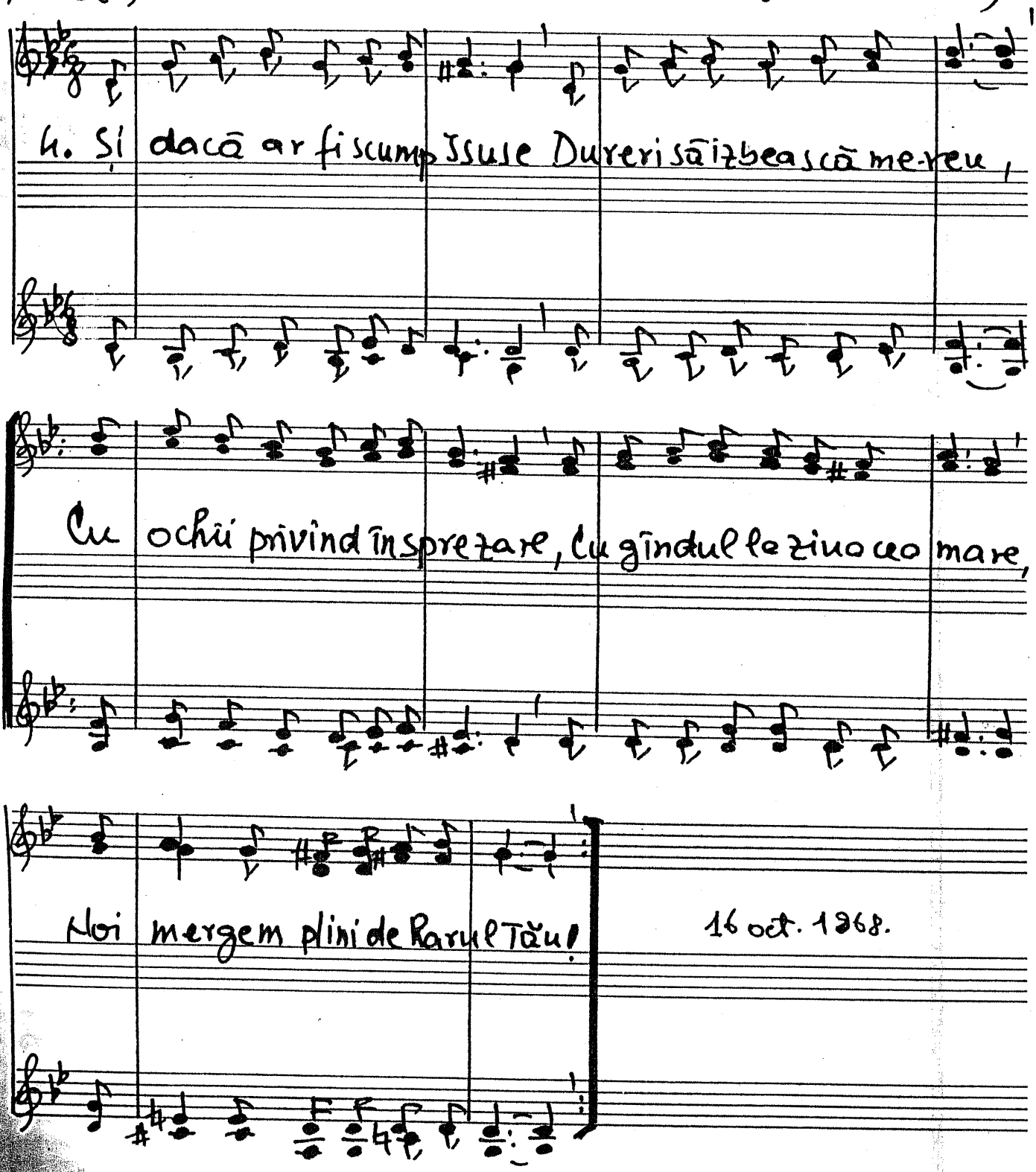

Noi mergem plini de Harul Tău!

16 oct. 1868.

Vioi W23

480. Familia unită=n Domnul

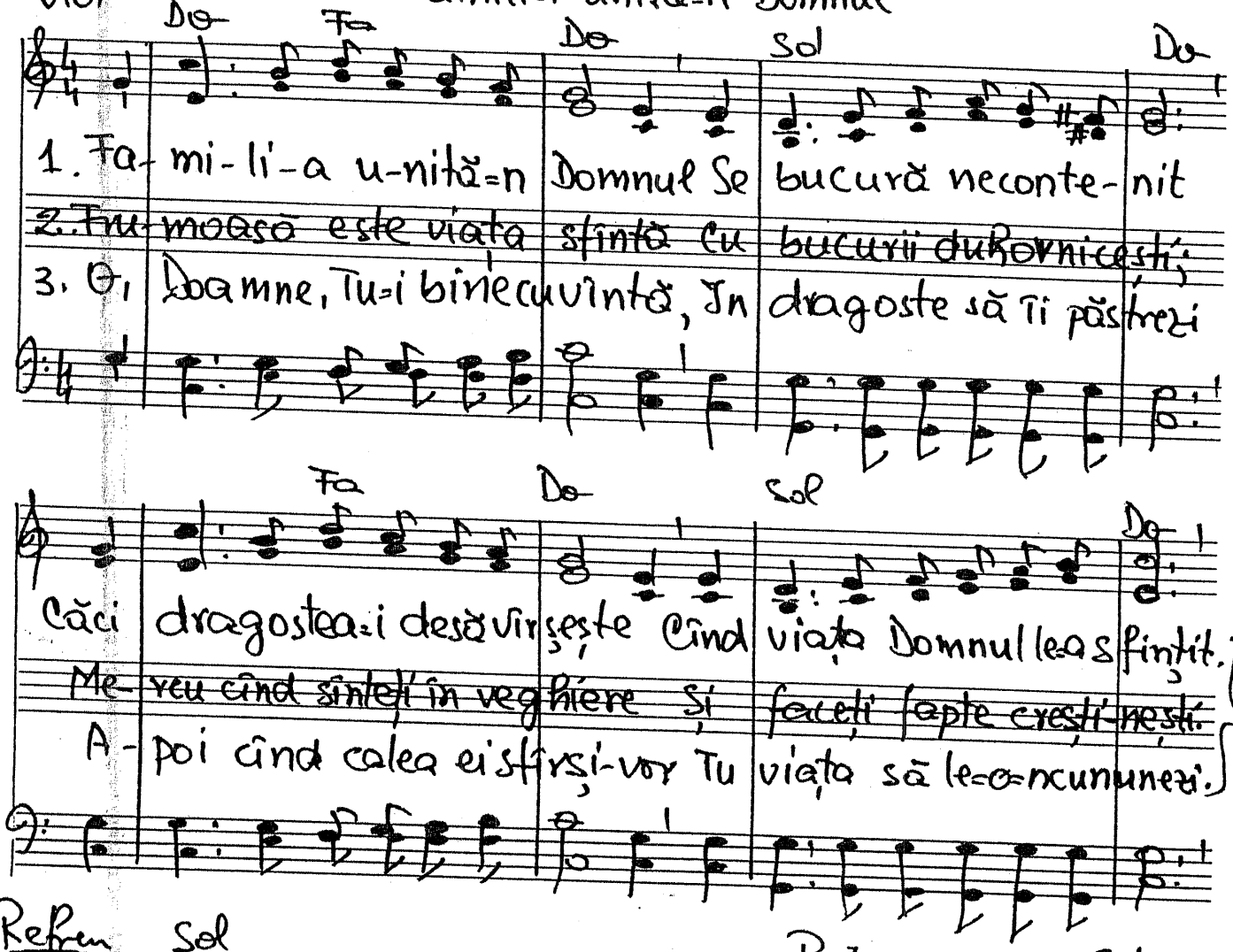

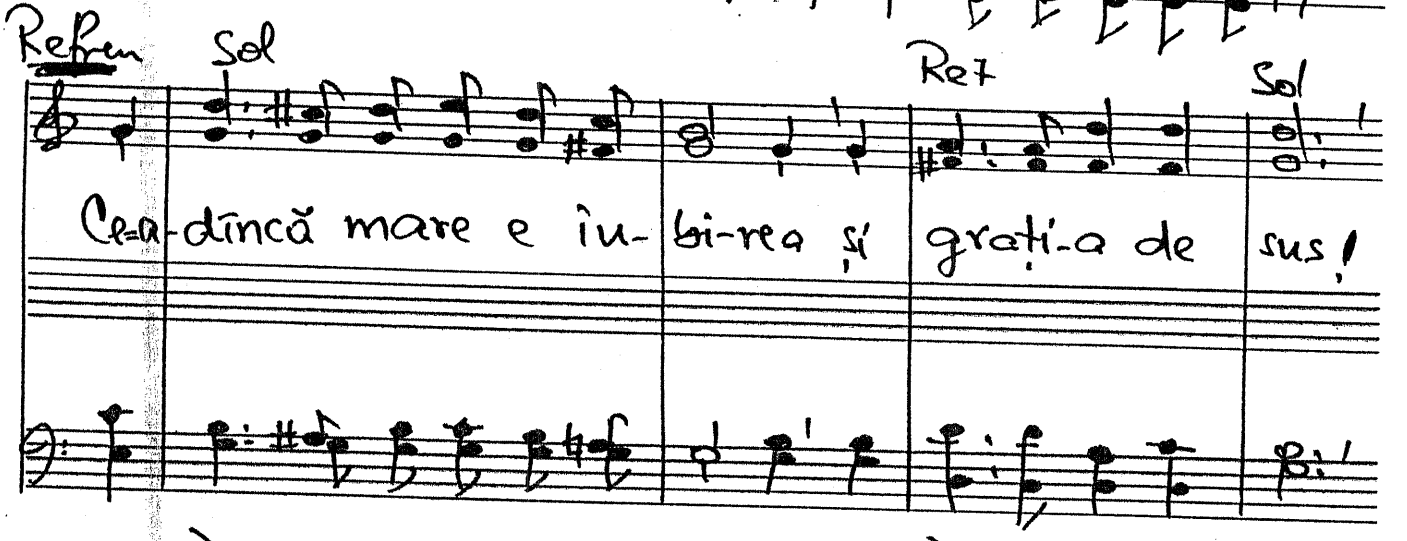

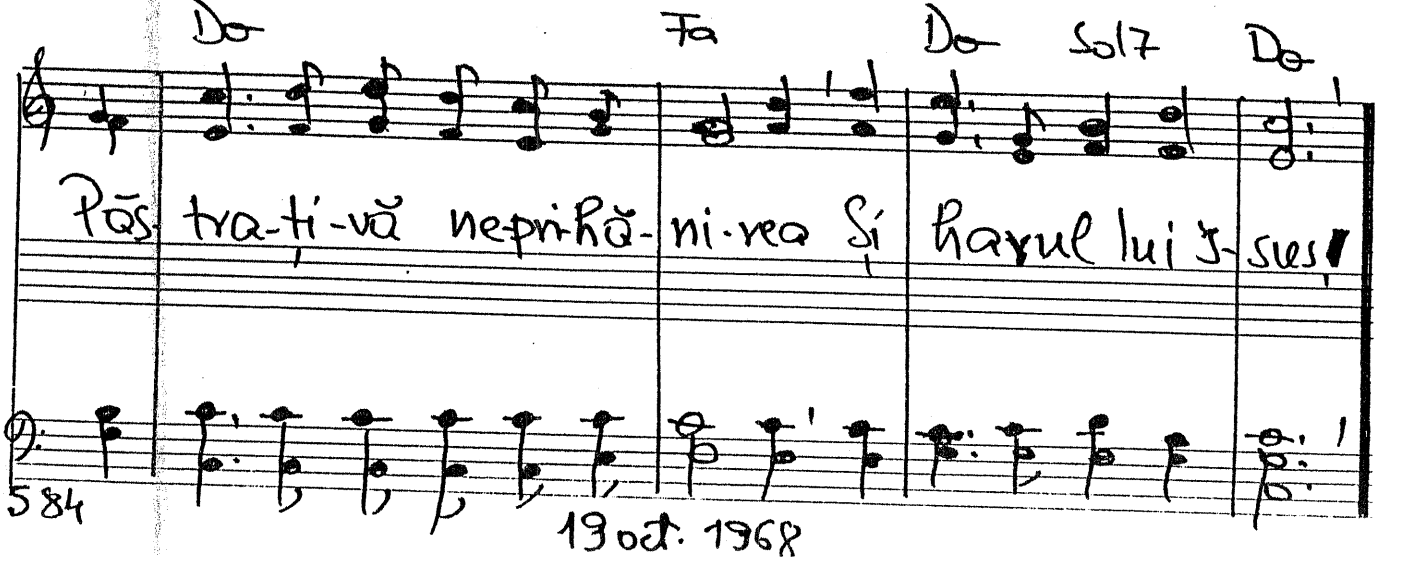

584

19 oct. 1968

Moderato. 481. Cutremurat ridic privirea. Traian Dm-

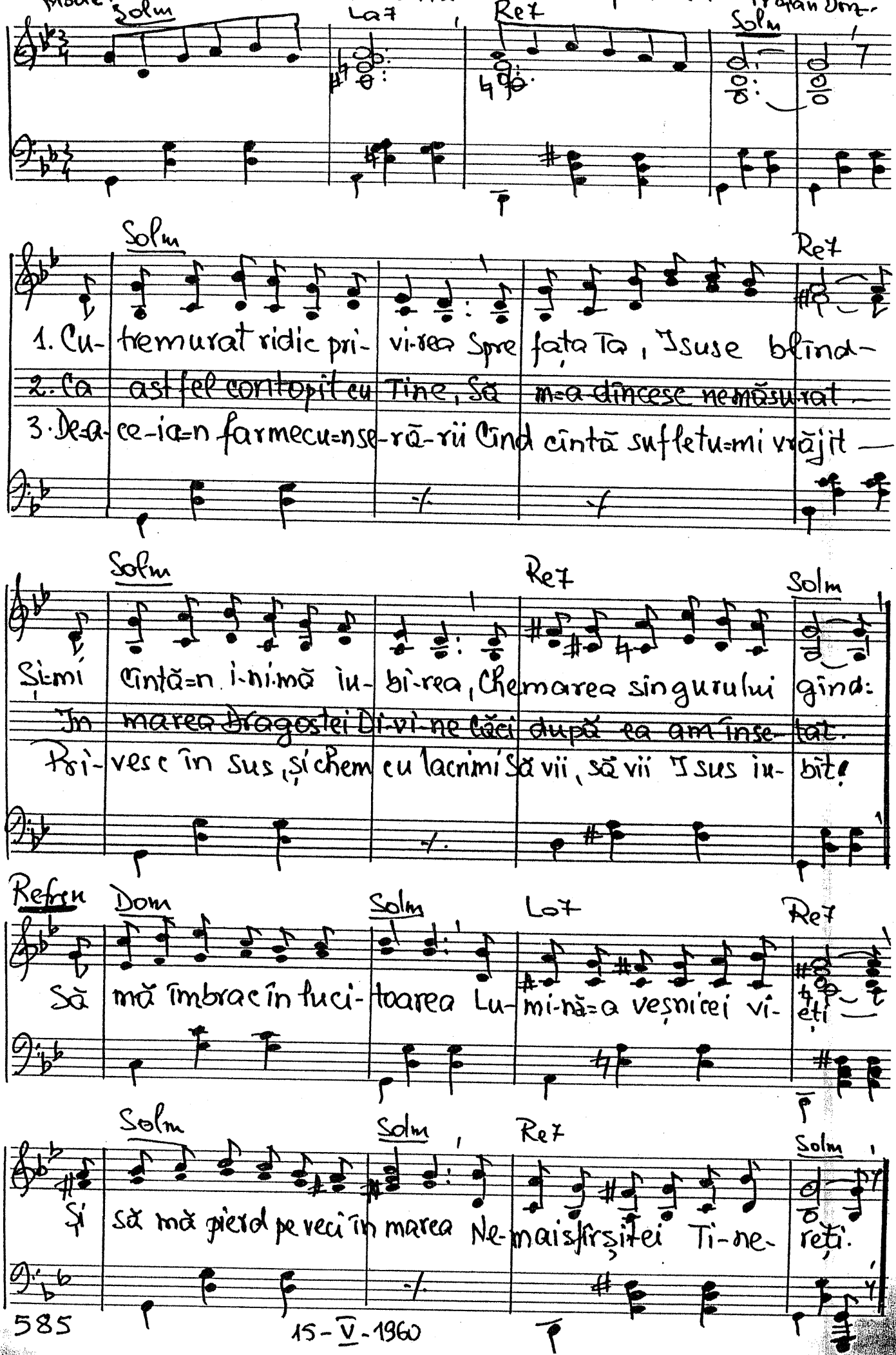

585 15-V-1960

436

482. Domnul e pacea noastră

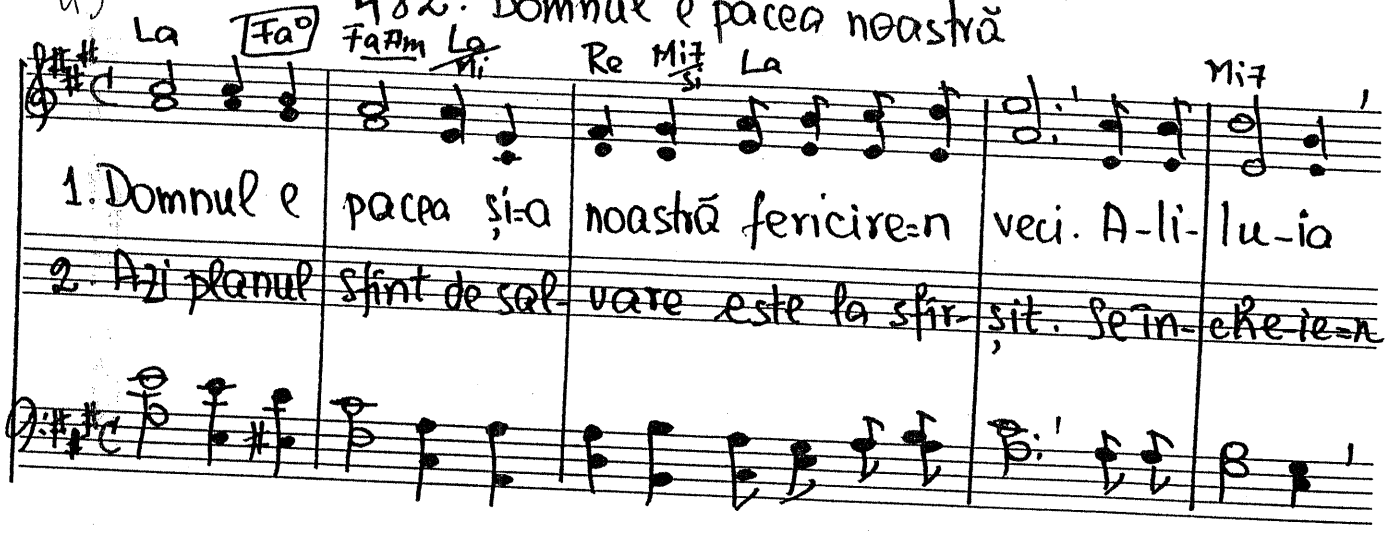

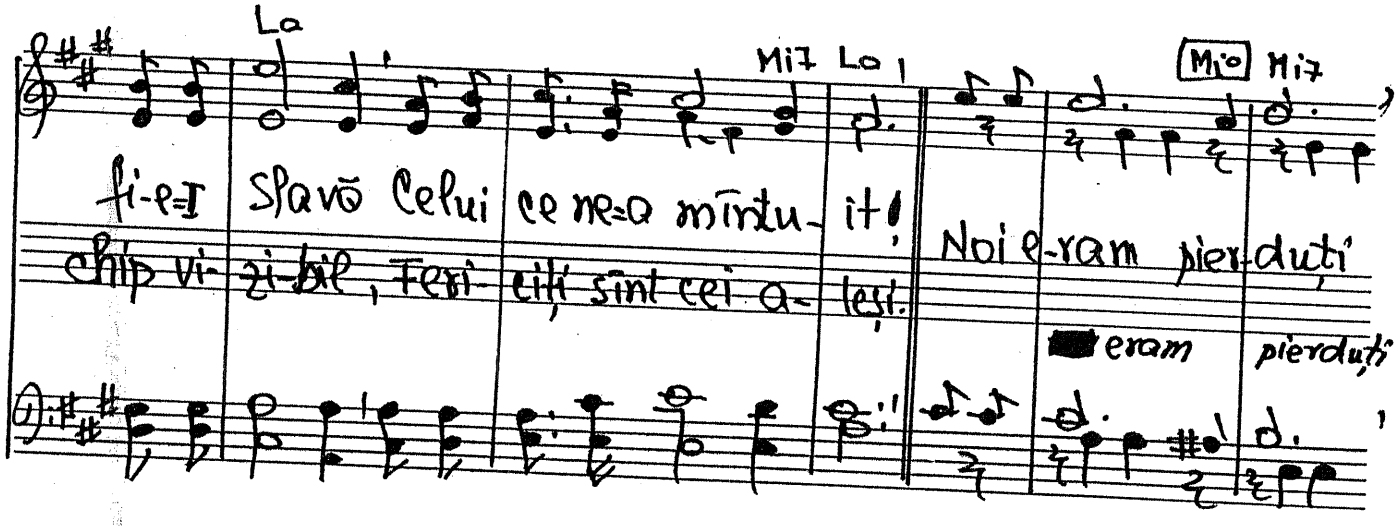

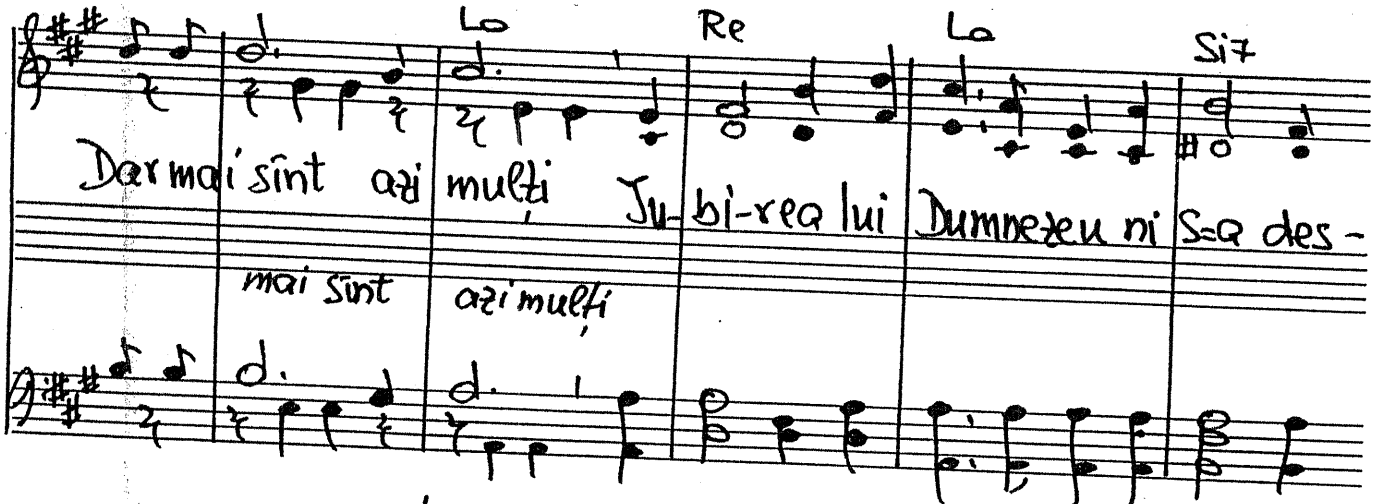

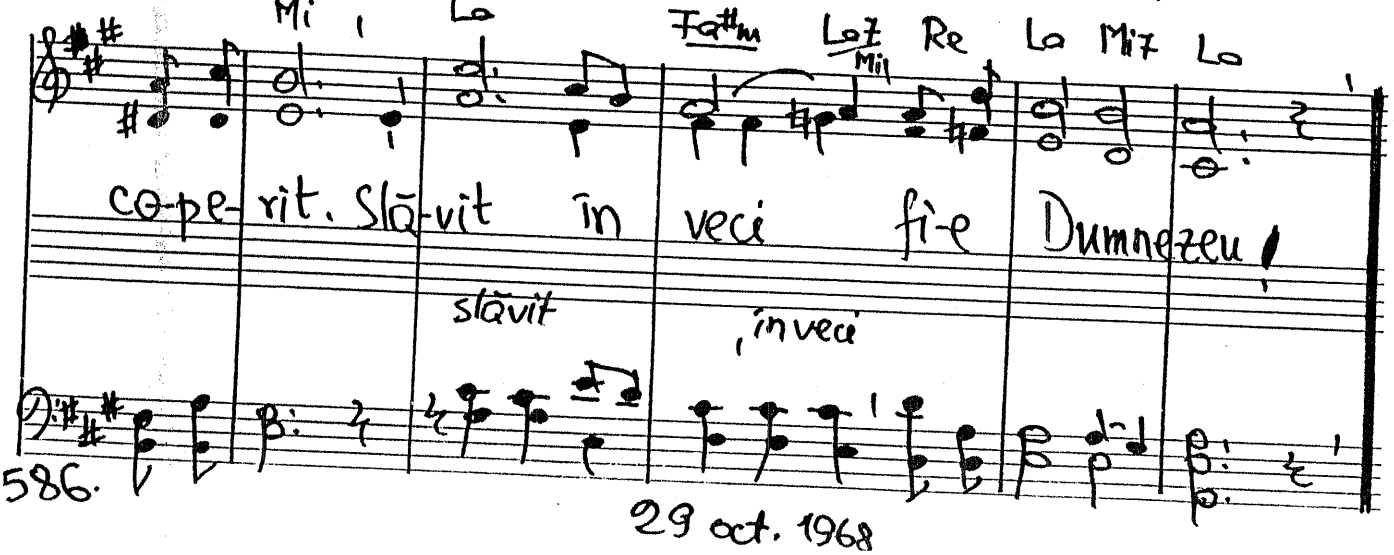

586.

29 oct. 1968

1. Pace sfîntă, mult do-ri-tă, Te aș-ter-ne pe pămînt
2. Pace fi-va-a-tunci în lu-me Cînd cei sfinți s-or înmulți
3. Feri-ciți a-cei ce pa-cea Zilnic o în-făptuiesc

Între noi cînd ești sosi-tă Bu-cu-ri-e e și cînt,
Cînd spre cer, cu ru-gă-ciu-ne, Ori ce su-flet va pri-vi.
Fii Ai TA-TĂ-Lui din ceruri Pentru veci ei se numesc.

Refren

1, 2 { HAR DIVIN, ne-pre-tu-i-tă Cînd din plin tu stăpînești
PA-CE, mult mai ești do-ri-tă Colo, un-de tu lipsești! }

3. { A-LI-LU-IA! Sla-vă Ți-e Dumneze-u-le din cer
TU EȘTI PACEA, din ve-ci-e! ..PACEA NU E UN MISTER! }

16 Noe. 1968.

Cor Bărbătesc 484. Domnul vine în curînd

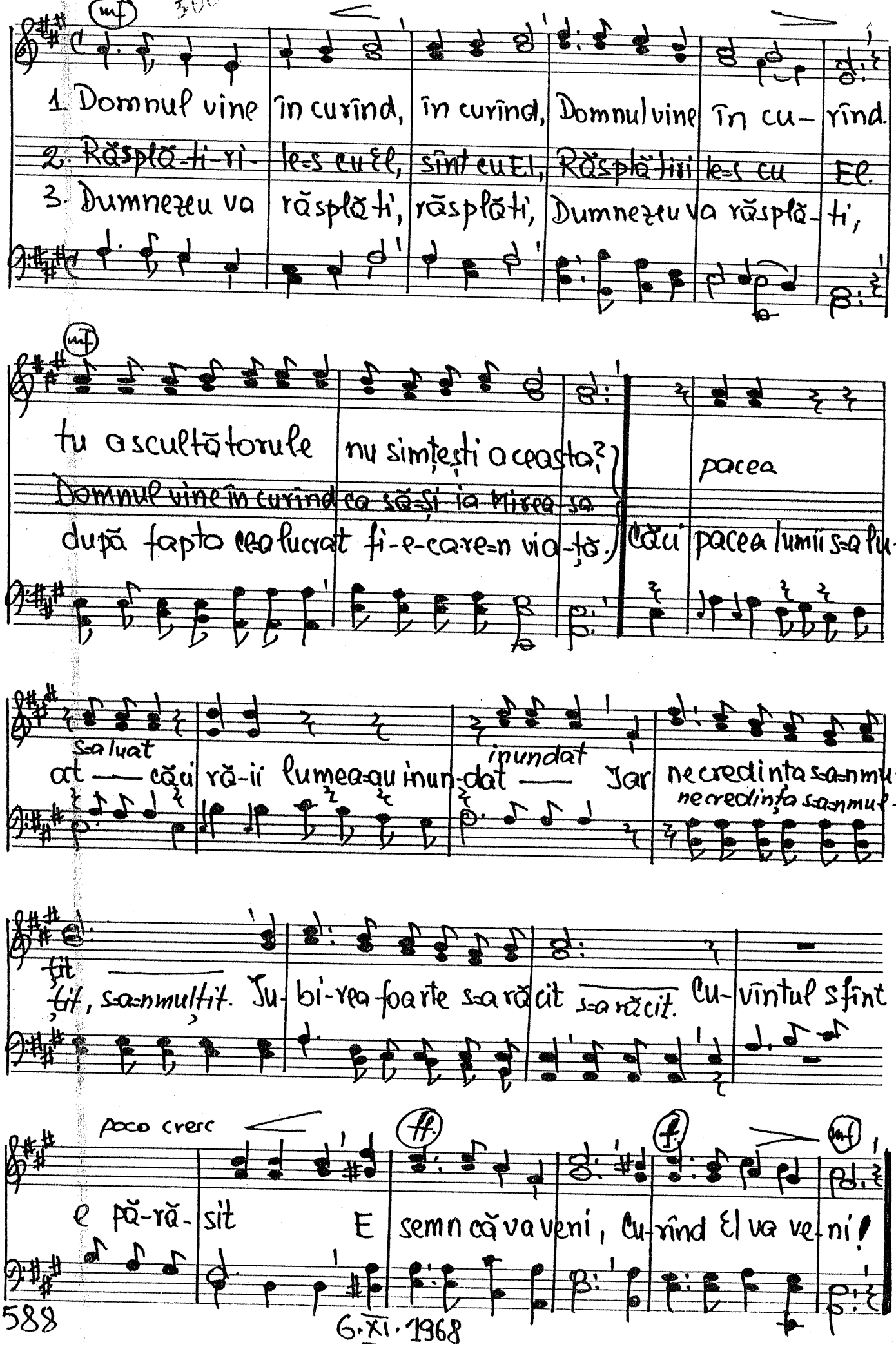

6.XI.1968

Solo

485. Isus e Miel Nebiruit...

1. Cu-nosc un NU-ME MI-NU-NAT, prin El minuni mari s=au făcut
2. Prin Nume-le=I Ne-pie-ri-tor, păs-tra-te=s ceruri și pămînt
3. DREP-TA-TE, MI-LĂ, DRAGOSTE, în Nume-le „I-SUS" se=nclud
4. Is-to-ri-a păs-trează doar o a-minti-re palidă
5. Te=n-treb de=ai a-u-zit de CEL prin care eu sînt mîntuit

Cor 6. Cu-nosc un NUME MI-NU-NAT, Cei răi se în-gro-zesc de El

Cei orbi pri-vesc, iar surzii=a-ud; Ri-di-că pe a-cel căzut,
E MA-RE-LE ÎN-VINGĂ-TOR, PĂS-TOR și DOMN și PREOT SFÎNT
E HAR și PA-CE, SUSUR BLÎND, e ȘOAPTA ce în somn aud
U-zu-ra tim-pu-lui simțim; Am vrea să punem pie-di-că
De-la=n-ce-put fu că-u-tat, Dușmanii moartea I=au dorit,
Ar vrea să=L șteargă pentru veci, Să nu a-u-dă despre Miel

rall...

Tu știi cum se nu-mește El? E Nu-me-le I-SUS.
Pă-rin-te=al veș-ni-cei lumini, Stă-pî-nul lu-mii E.
E JERTFA, SÎN-GE-LE PASCAL, E BLÎNDUL, SFÎNTUL MIEL
Dar este=un NU-ME care=a fost și e NE-BI-RU-IT.
Dar NU-ME-LE s=a tot lă-țit E=N VECI NEBIRU-IT.
Dar nu se poa-te, că I-SUS E MIEL NEBIRU-IT!

589.

Text: 9.XI-1968 după o predică de la Monte Carlo din 31-I-1961. 5.XI.1968.

Cor FEM. 486. Datoria fiecărui om Eccles. 12.13 Mica 6.8.

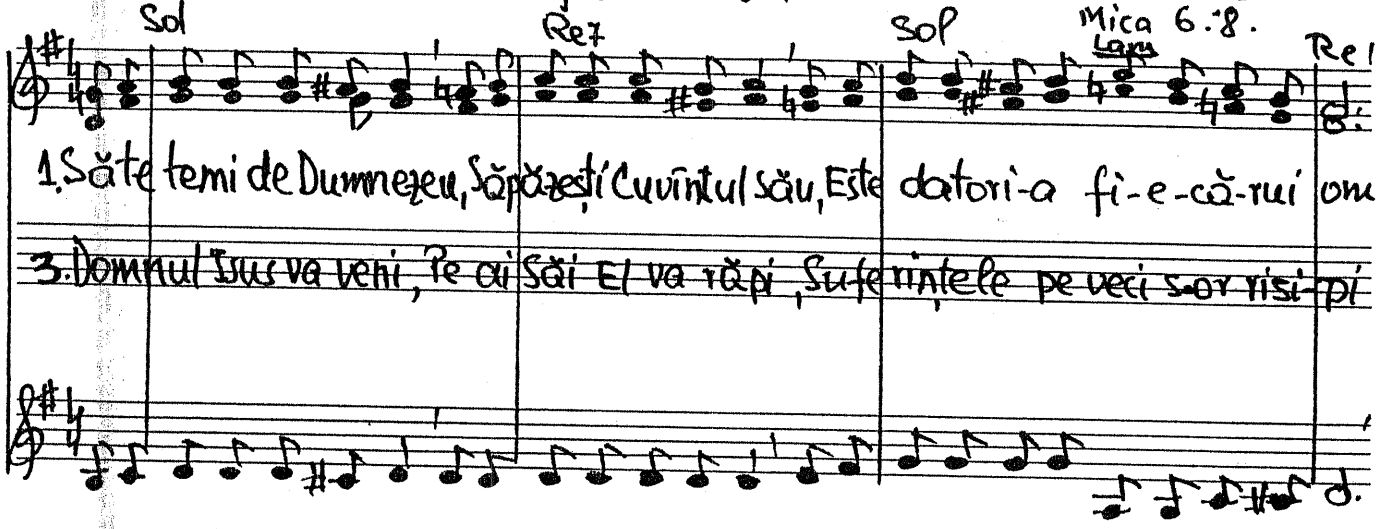

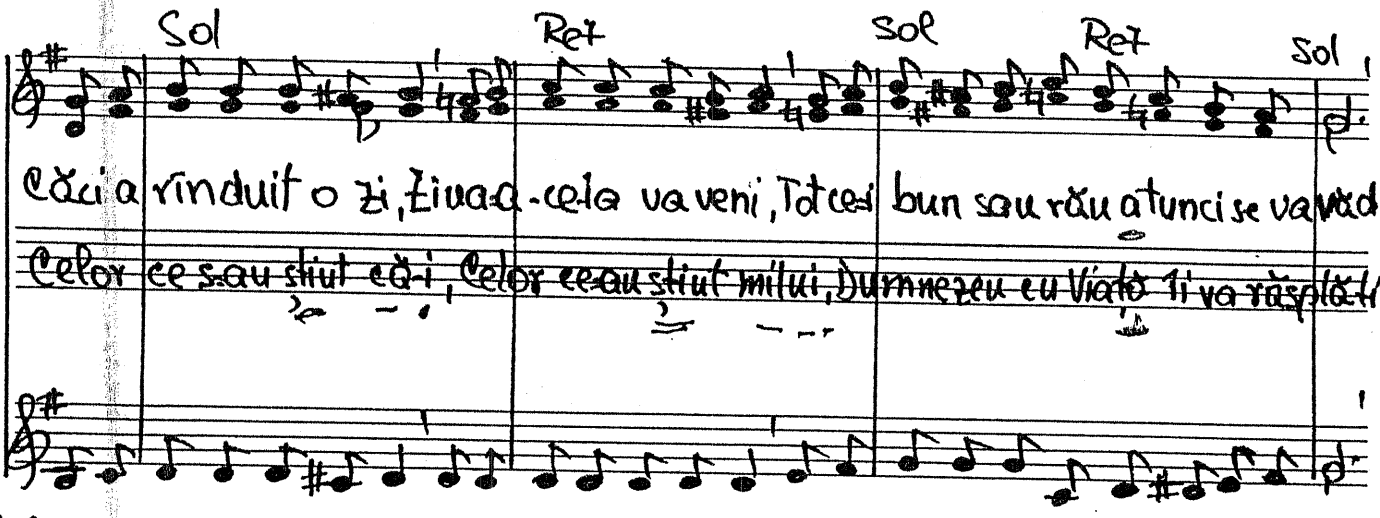

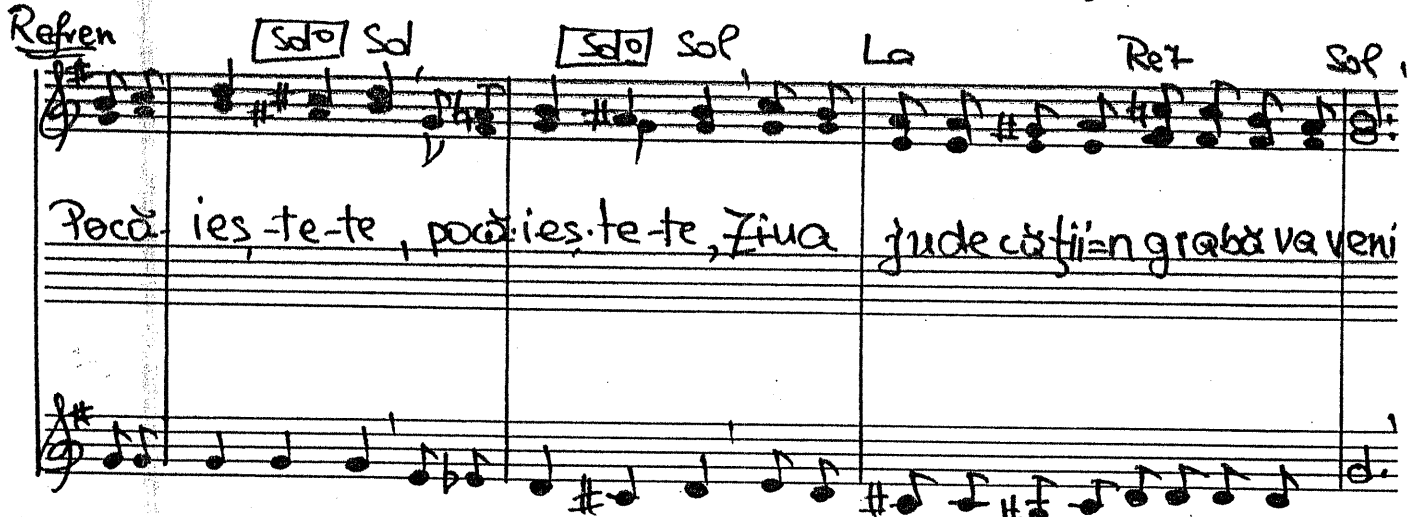

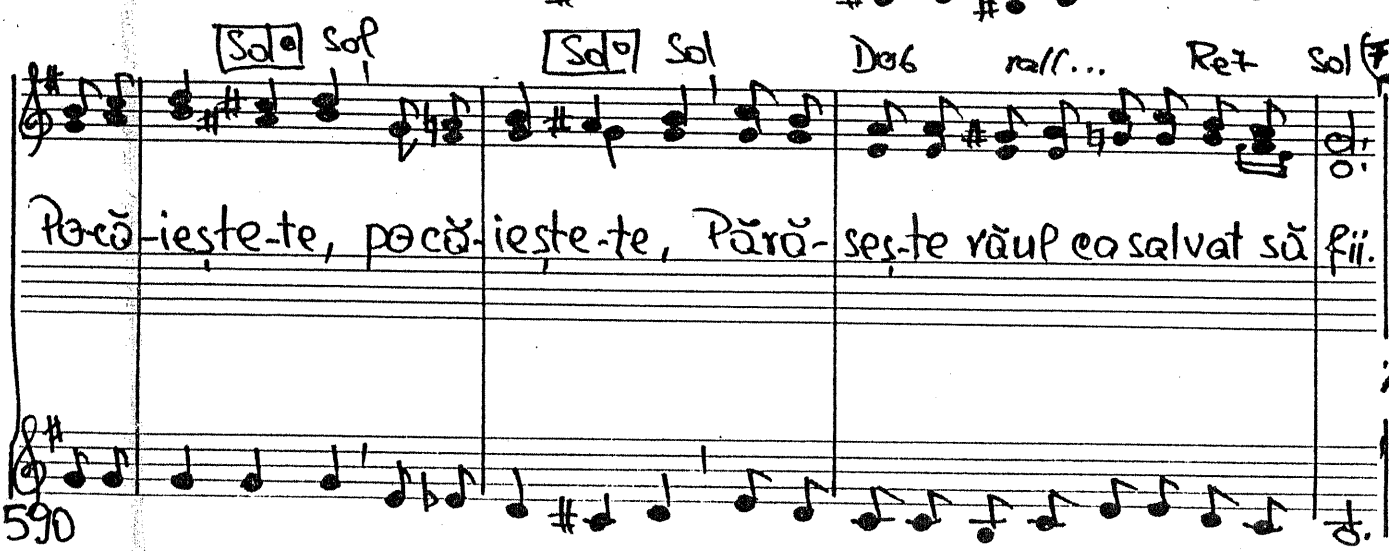

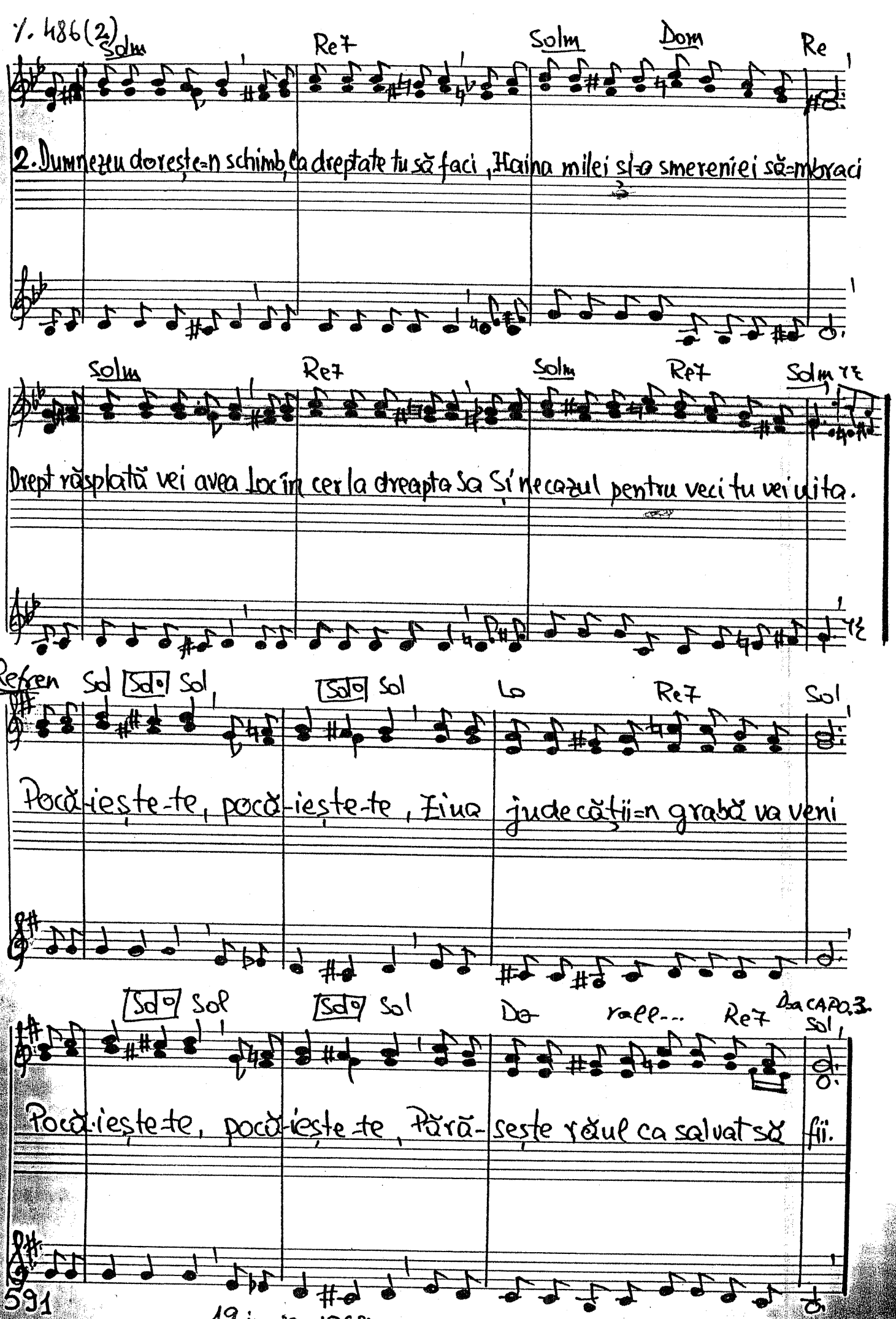

19 iunie 1968

Cor FEM. ♭

487. Maria, Marta și cu Lazăr

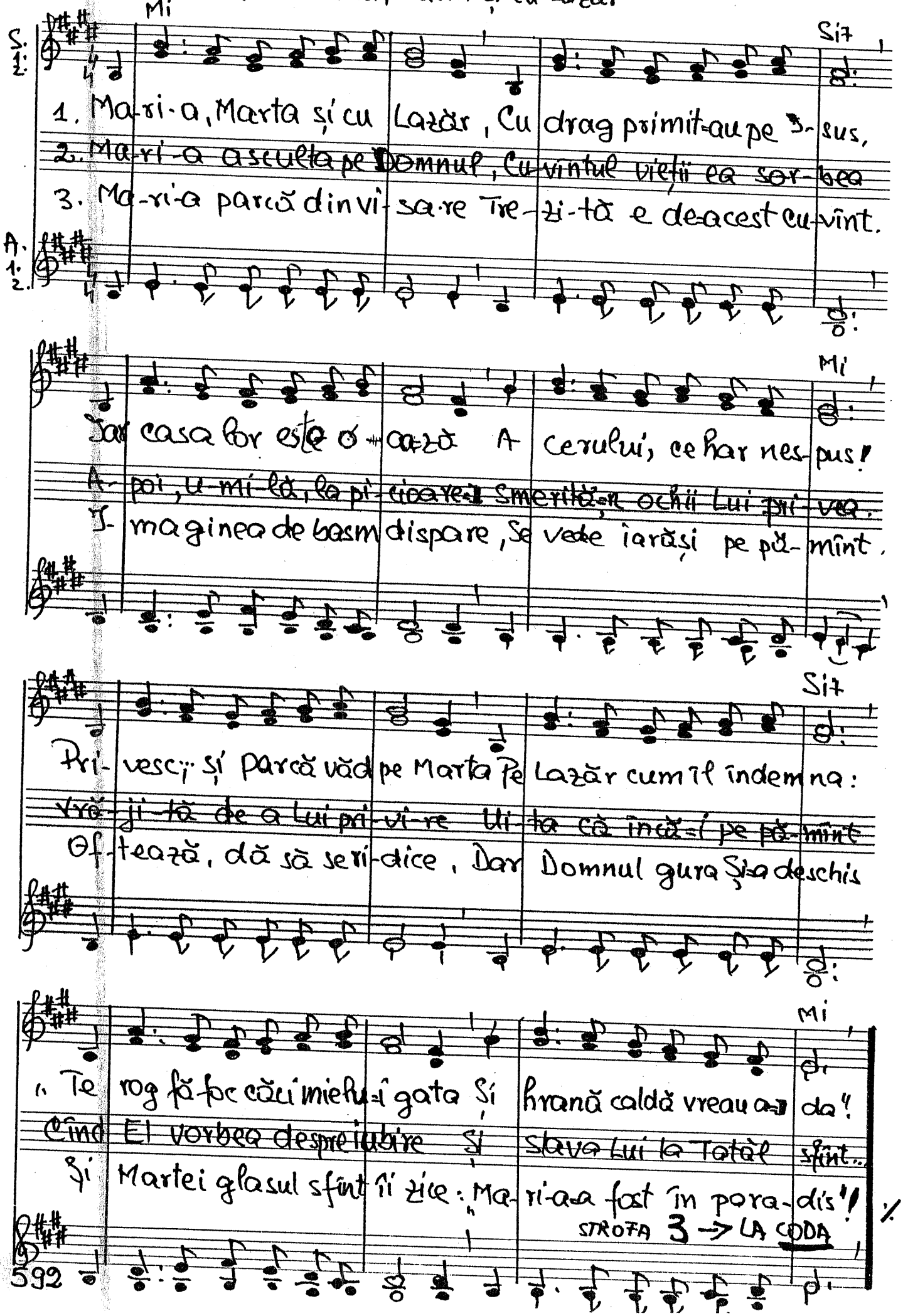

La Mi Fa#7 Si Si#o Do#m Si7 Mi

1. De-grabă un miel Gătea pentru El. Ea lucra în graba mare
2. Iar Marta venea, A Sa îi zi-cea: „Numai prididesc cu lucrul

(2) rall. La Si Do#m La a tempo Mi Si Mi La Mi Si Mi FINE 1. 2.

Pentru ea e sărbătoare: Domnul a venit la ei! Domnul a venit la ei!
Vin' a-jută-mi să fac totul și apoi vom asculta', și apoi vom asculta'.

FINE 1. 2.

CODA La Mi Fa#7 Si Si#o Do#m Do#m rall. Si7 Mi

(3) fe-ri-ce de ea că nu-i se va lua Tu te-ocupi cu multe Marta

(2) La Si Do#m Do Mi (1) La Mi Si Mi Si

dar Mari-a-a-le-se al-ta, Bună plată va a-vea!,

(2) La Mi Si7 Mi6 Fa#m La6 Mi6

Mare es-te plata ei în cer!

31 dec. 1968.

3,17

488. Binecuvîntă al Tău popor

Solb Reb Solb

1. Bi-ne-cu-vîntă al Tău popor Care pri-veşte în spre cer cu dor
2. Străluci-toare haină de in Ce în splendoare-n-trece orice crin
3. Cî-tă iu-bi-re ne-ai a-rătat De-şi spre rele noi am ater-gat

Dob Reb Re9 Mibm Reb7 Solb Dob Mibm Reb Solb Mibm Solb Reb Sol

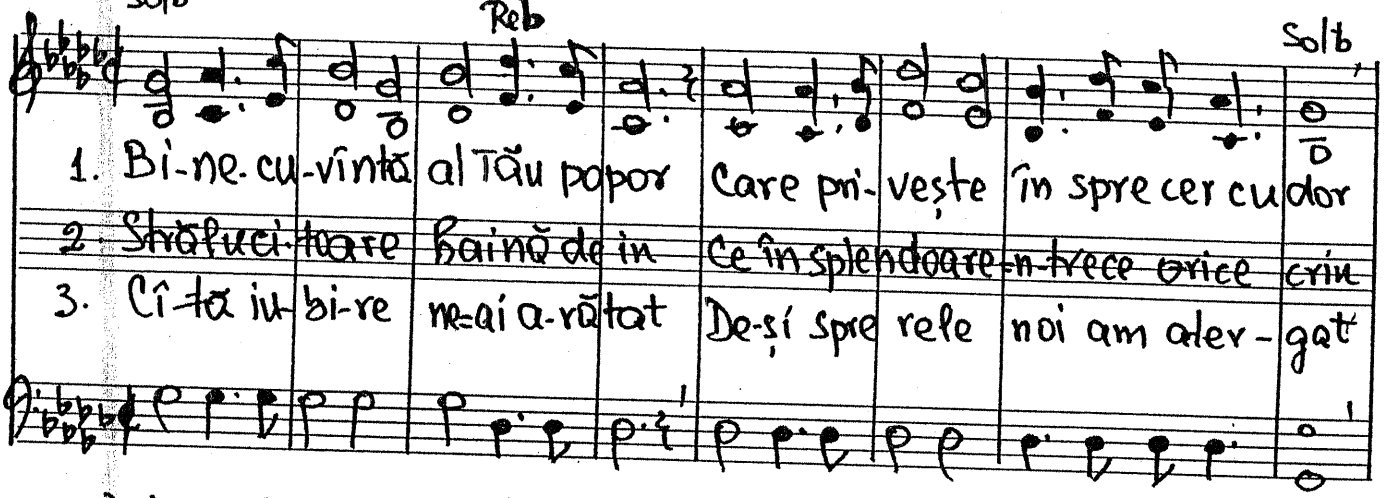

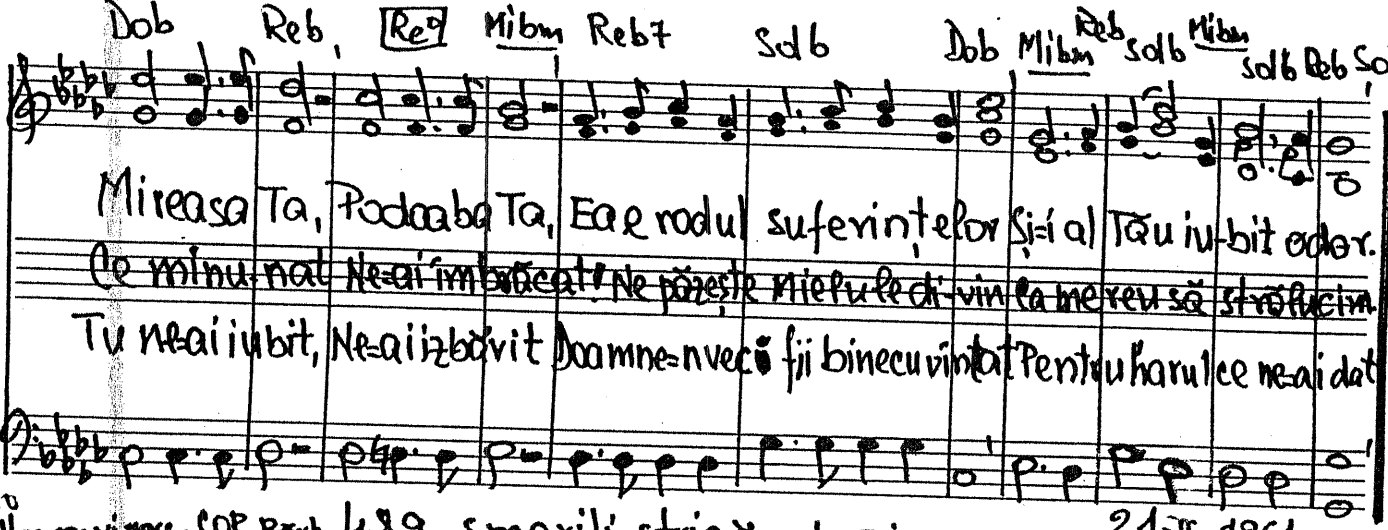

Mireasa Ta, Podoaba Ta, Ea e rodul suferinţelor Şi-i al Tău iu-bit odor.
Ce minu-nat Ne-ai îmbrăcat! Ne păzeşte mielul e di-vin ca mereu să strălucim.
Tu ne-ai iubit, Ne-ai izbăvit Doamne-n veci fii binecuvîntat Pentru harul ce ne-ai dat.

300 Allegro-vivace. COR Bărb. 489. Smeriţi strigăm la Tine 21-II-1961

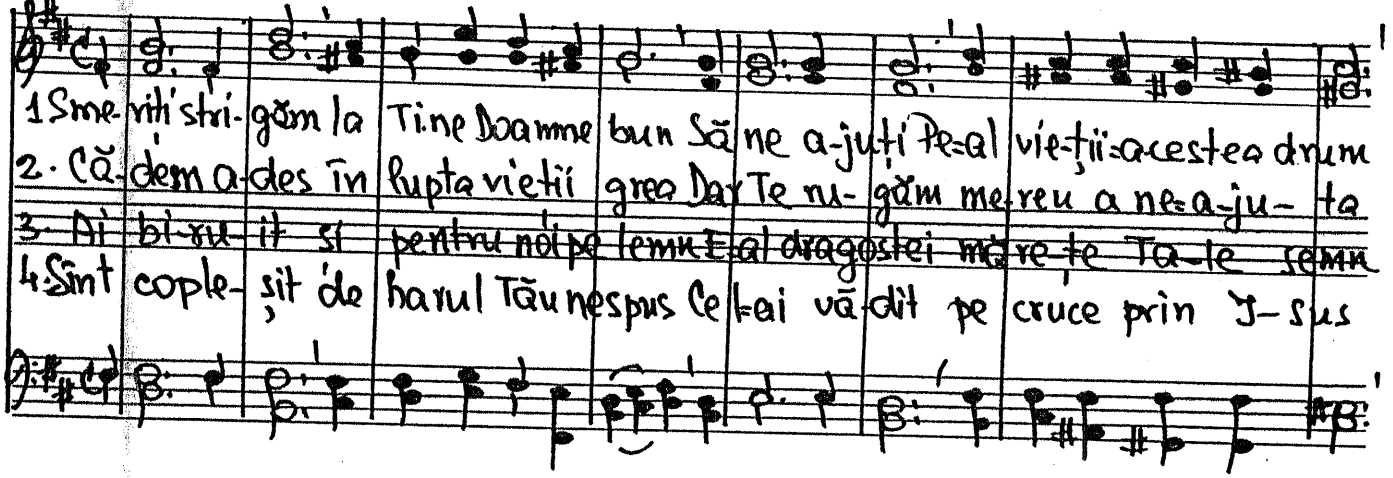

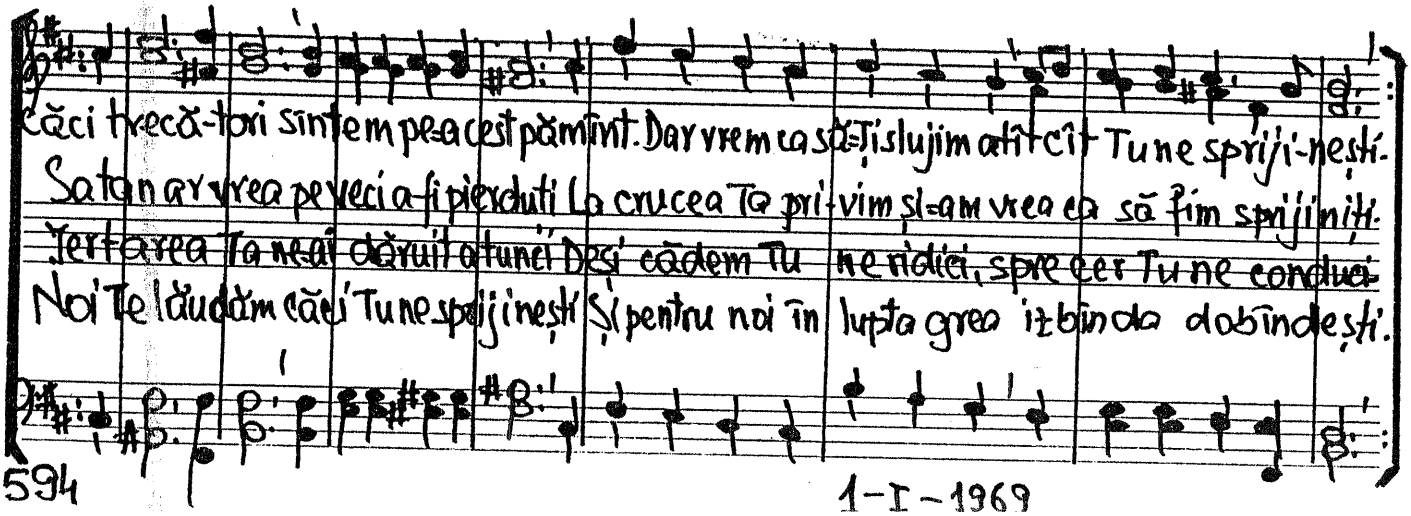

1 Sme-riţi stri-găm la Tine Doamne bun Să ne a-juţi Pe-al vie-ţii-acestea drum
2. Că-dem a-des în lupta vieţii grea Dar Te ru-găm me-reu a ne-a-ju-ta
3. Ai bi-ru-it şi pentru noi pe lemn E-al dragostei mă-re-ţe Ta-le semn
4. Sînt cople-şit de harul Tău nespus Ce l-ai vă-dit pe cruce prin I-sus

Căci trecă-tori sîntem pe-acest pămînt. Dar vrem ca să-Ţi slujim atît cît Tu ne spriji-neşti.
Satan ar vrea pe veci a-fi pierduţi La crucea Ta pri-vim şi-am vrea ca să fim sprijiniţi.
Iertarea Ta ne-ai dăruit atunci Deşi cădem Tu ne ridici, spre cer Tu ne conduci
Noi Te lăudăm căci Tu ne sprijineşti Şi pentru noi în lupta grea izbînda dobîndeşti.

1-I-1969

cor băr. 300 490. Cînd va suna oare ceasul?

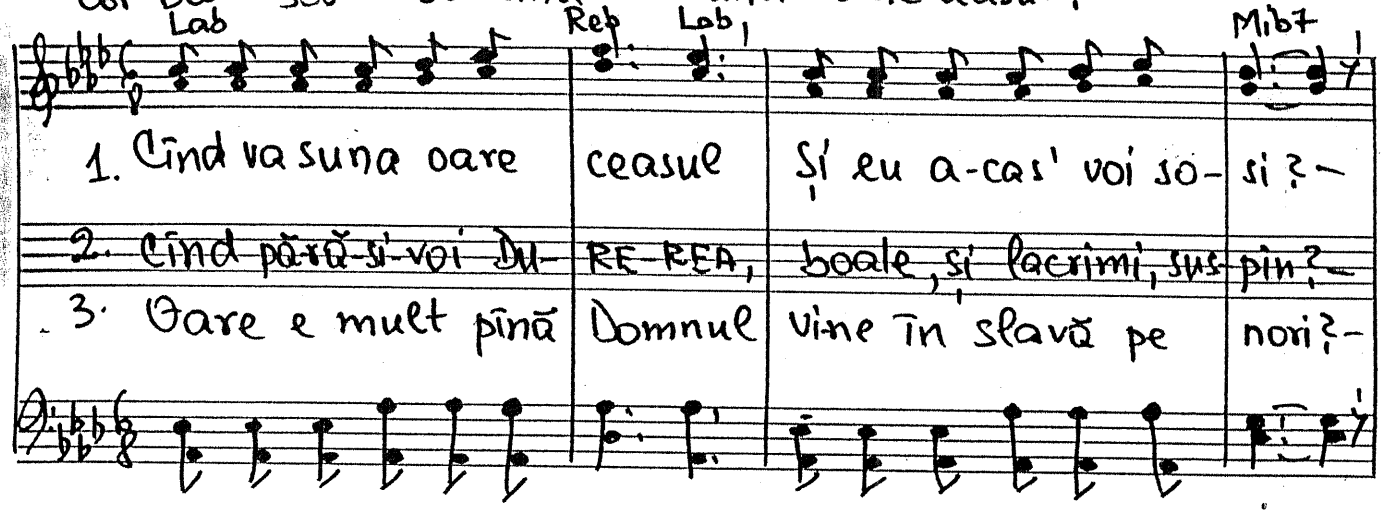

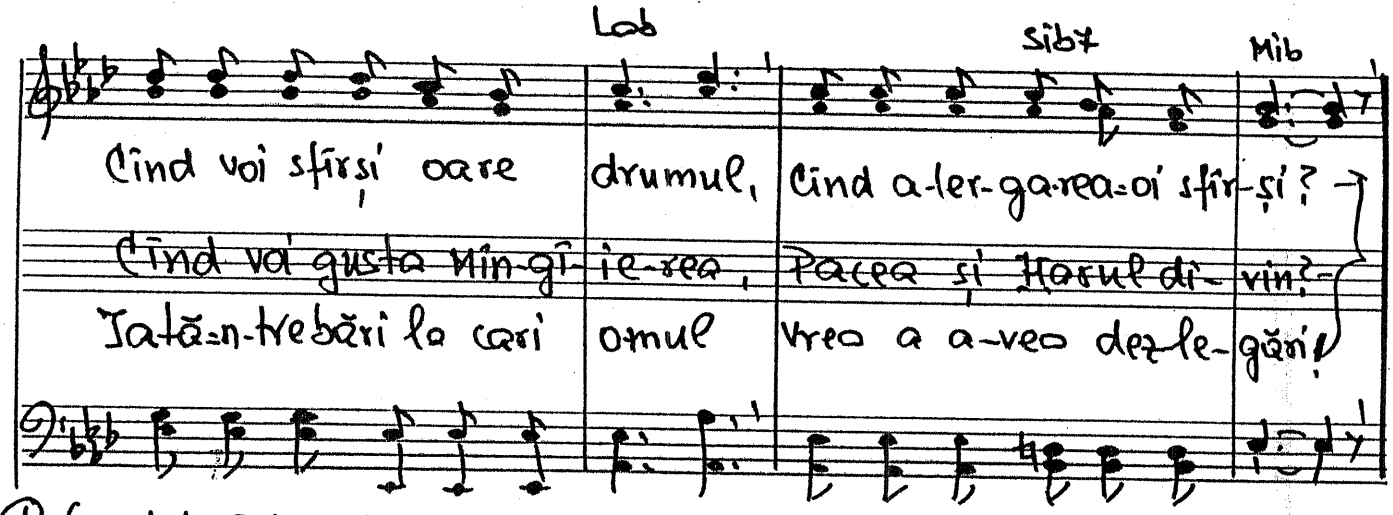

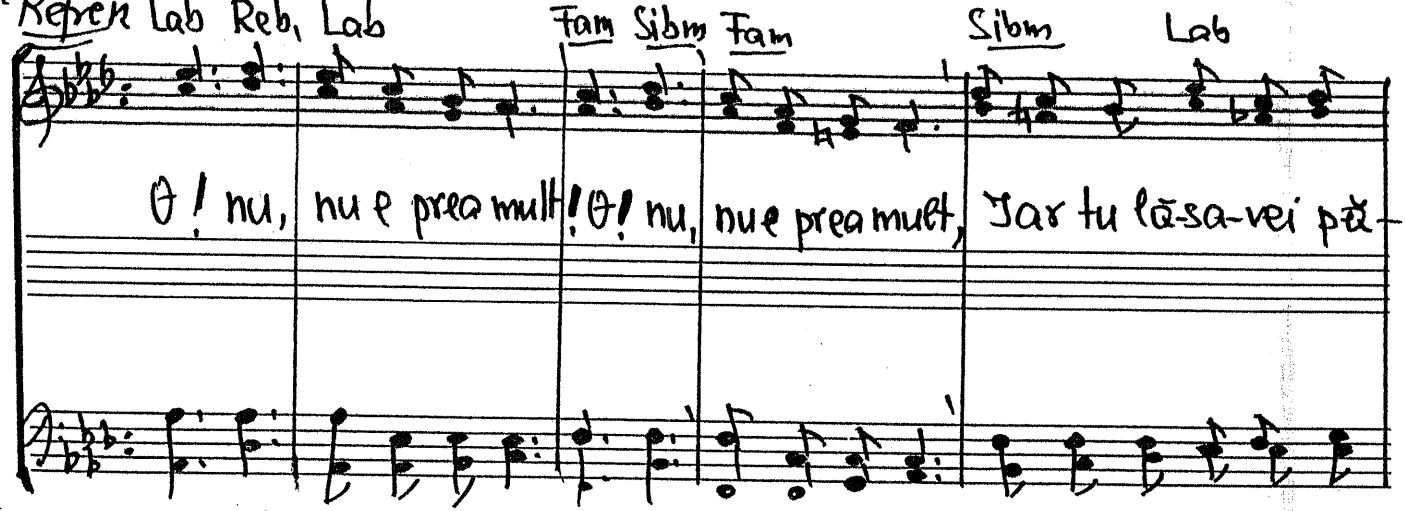

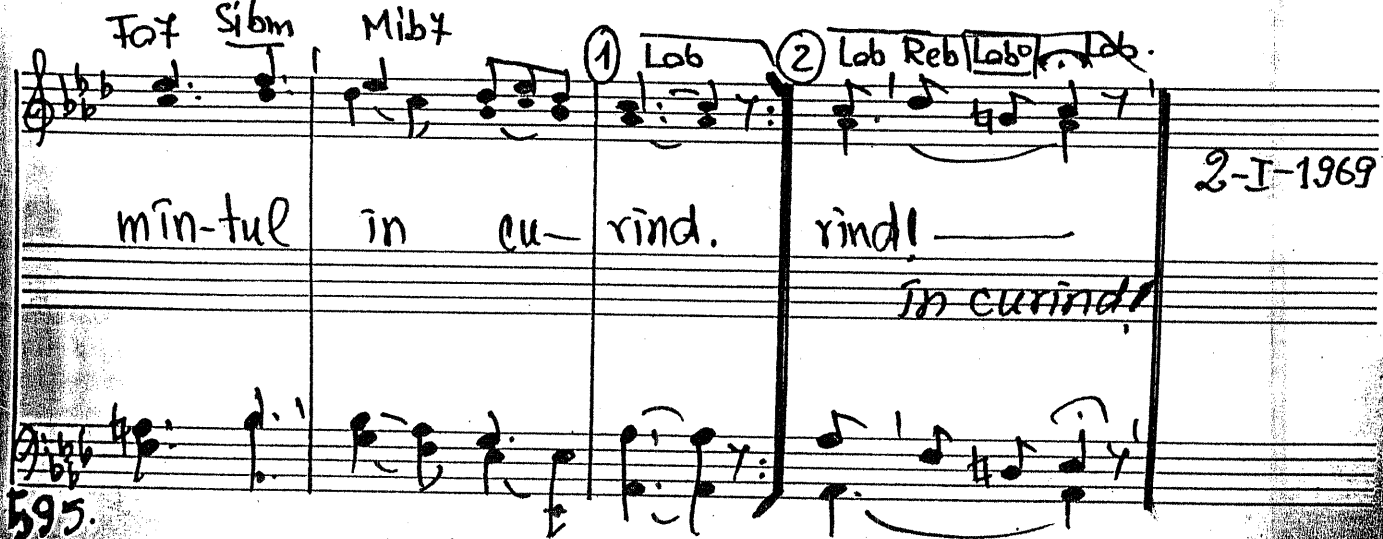

2-I-1969

491. În curînd va răsuna cuvînt.

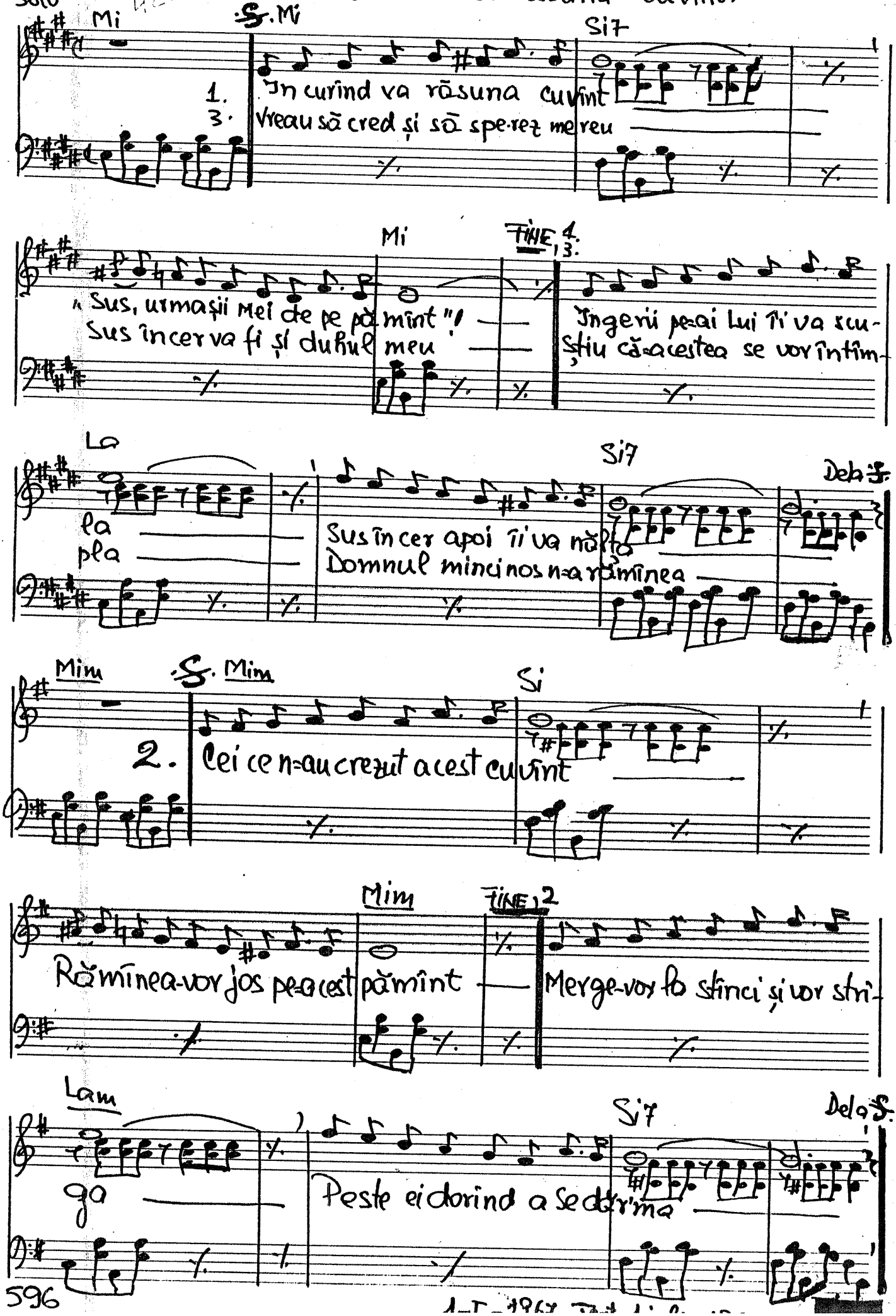

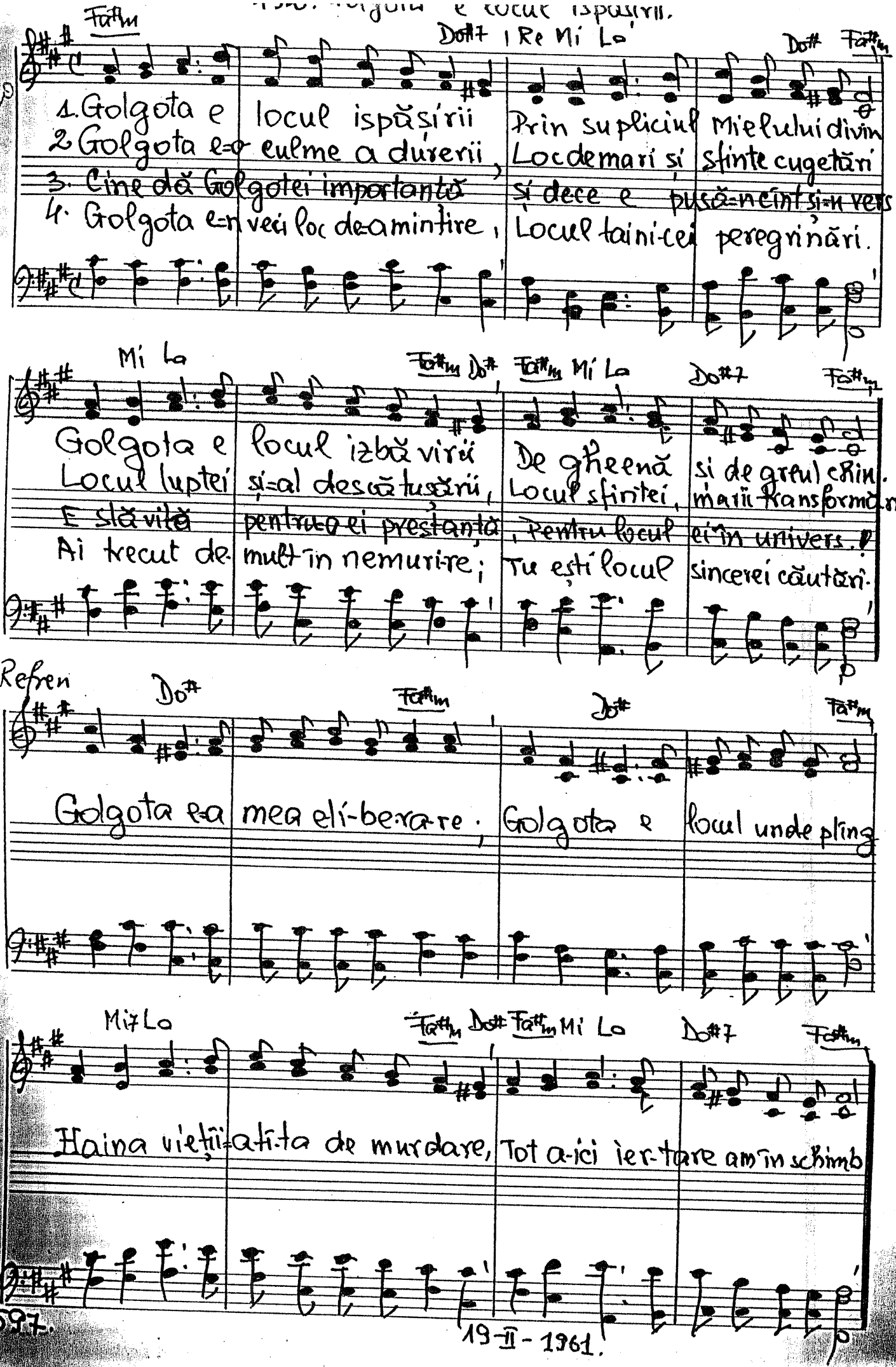
Golgota e locul ispășirii
Golgota e culme a durerii,
Cine dă Golgotei importanță
Golgota e veci loc de amintire,
Prin supliciul Mielului divin
Locdemari și sfinte cugetări
și de ce e pusă-n cînt și-n vers?
Locul tainicei peregrinări.
Golgota e locul izbăvirii
Locul luptei și al deșăptușării,
E slăvită pentru ei prestanță
Ai trecut de mult în nemurire;
De gheenă
Locul sfințirei,
Pentru locul ei în univers.
Tu ești locul
si de greul chin.
mării transformări.
sincerei căutări.
Refren
Golgota e a mea eli-be-ra-re;
Golgota e locul unde plîng
Haina vieții-atît-a de murdare,
Tot a-ici ier-tare am în schimb

19-II-1961.

493. Rugă...

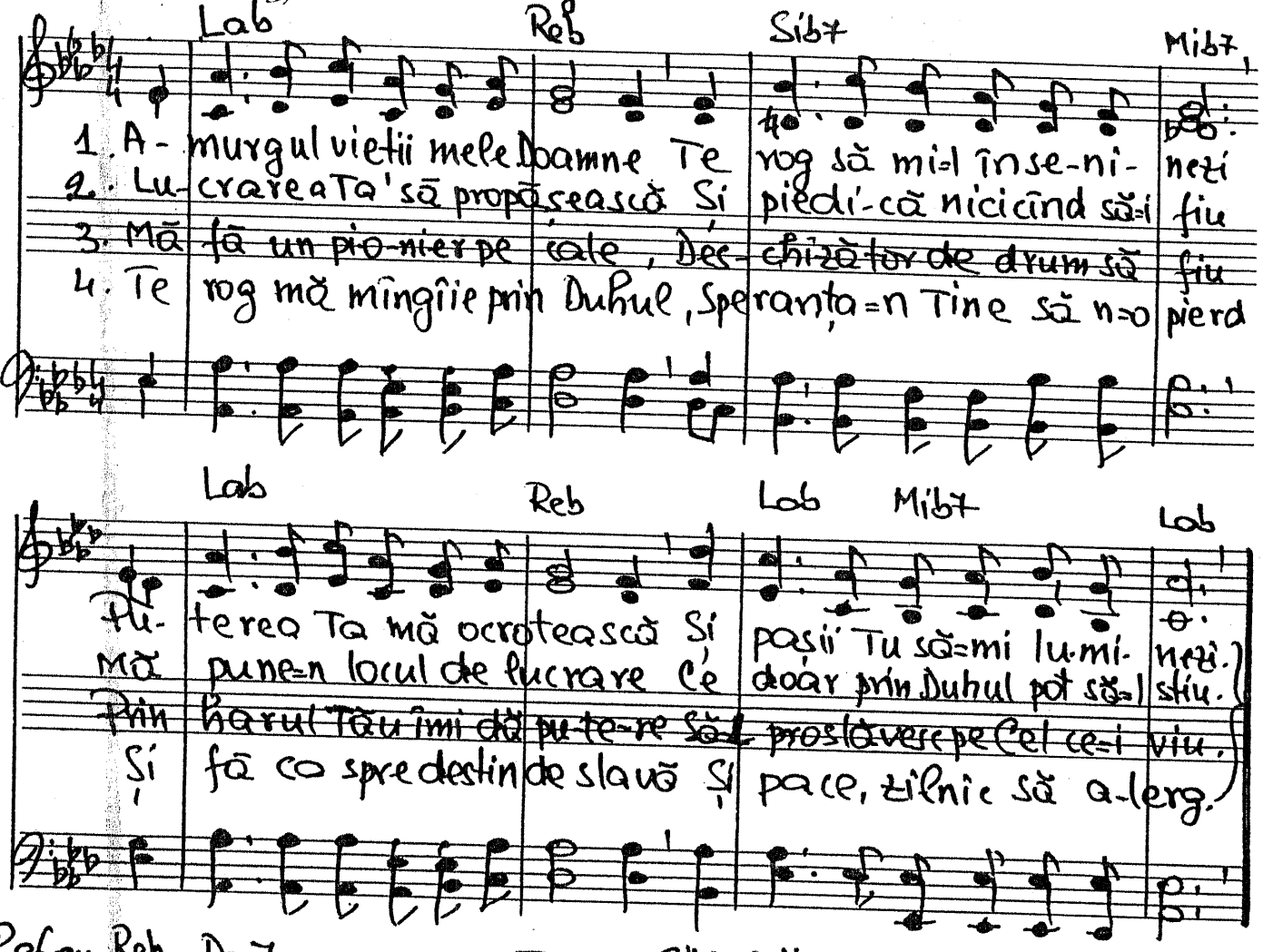

27-II-1962

CORTEIU D. 494. Lumina Feței Tale Doamne

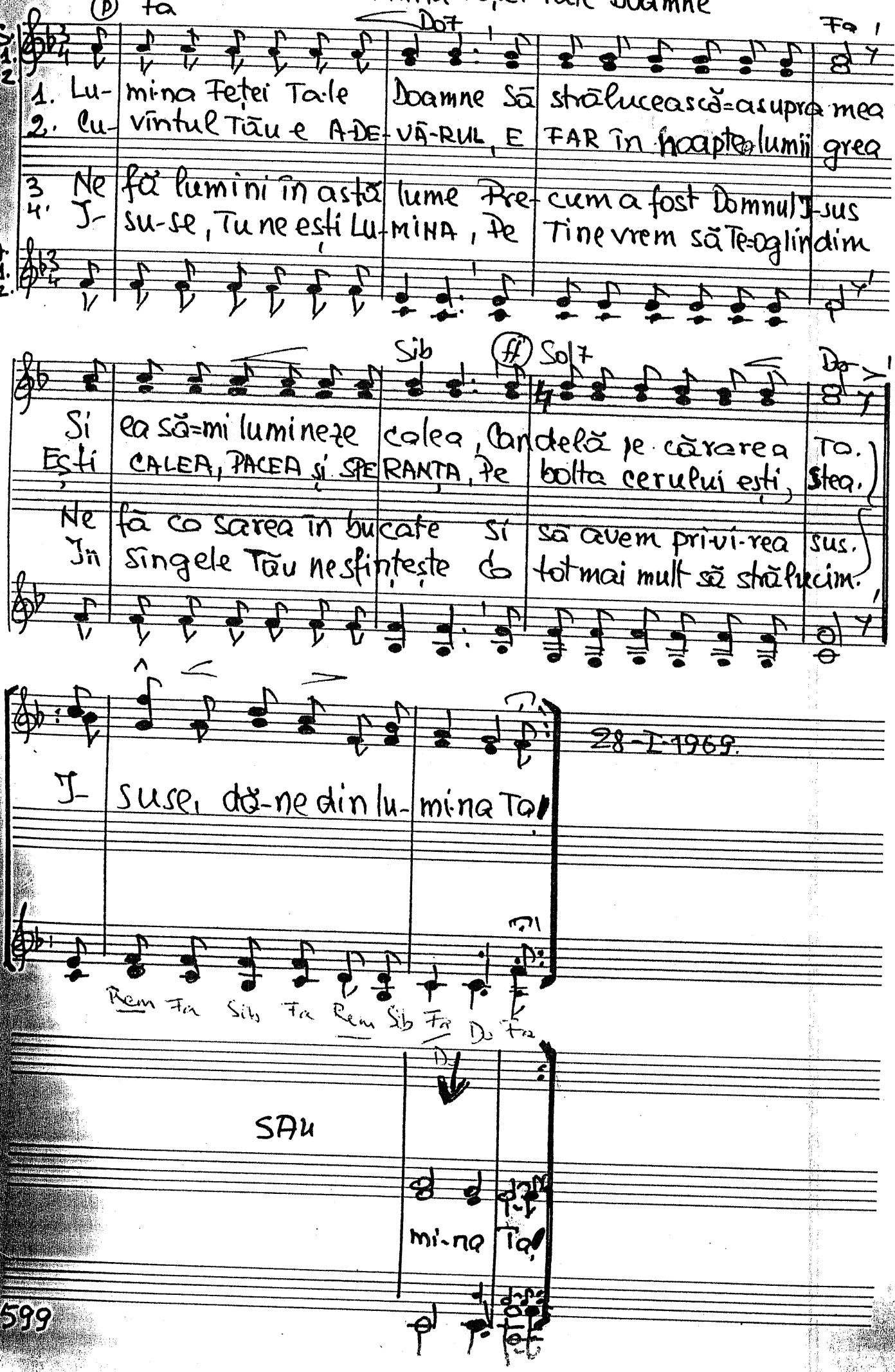

495. Puneți-vă nădejdea în Domnul

I Petru 1.13.

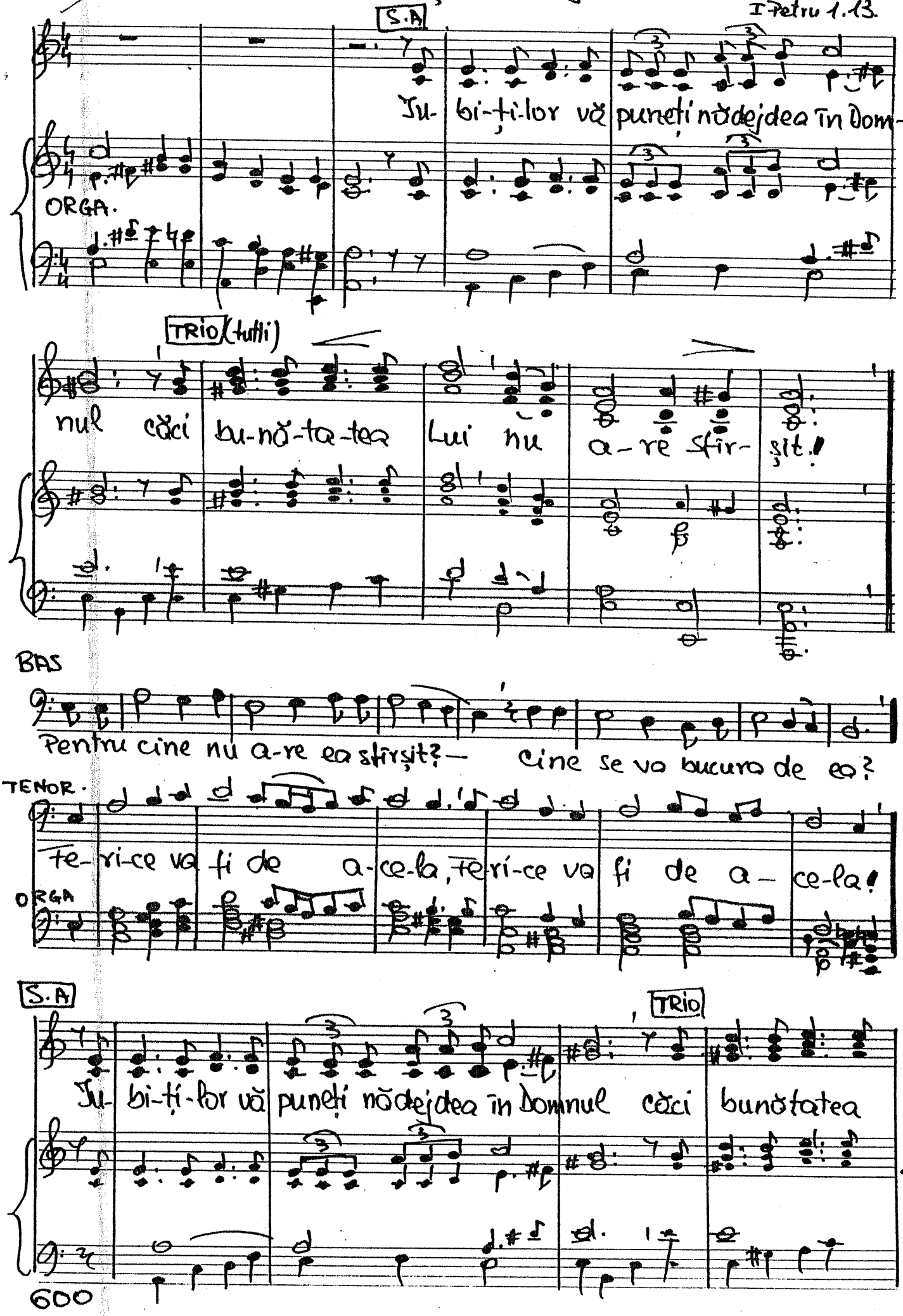

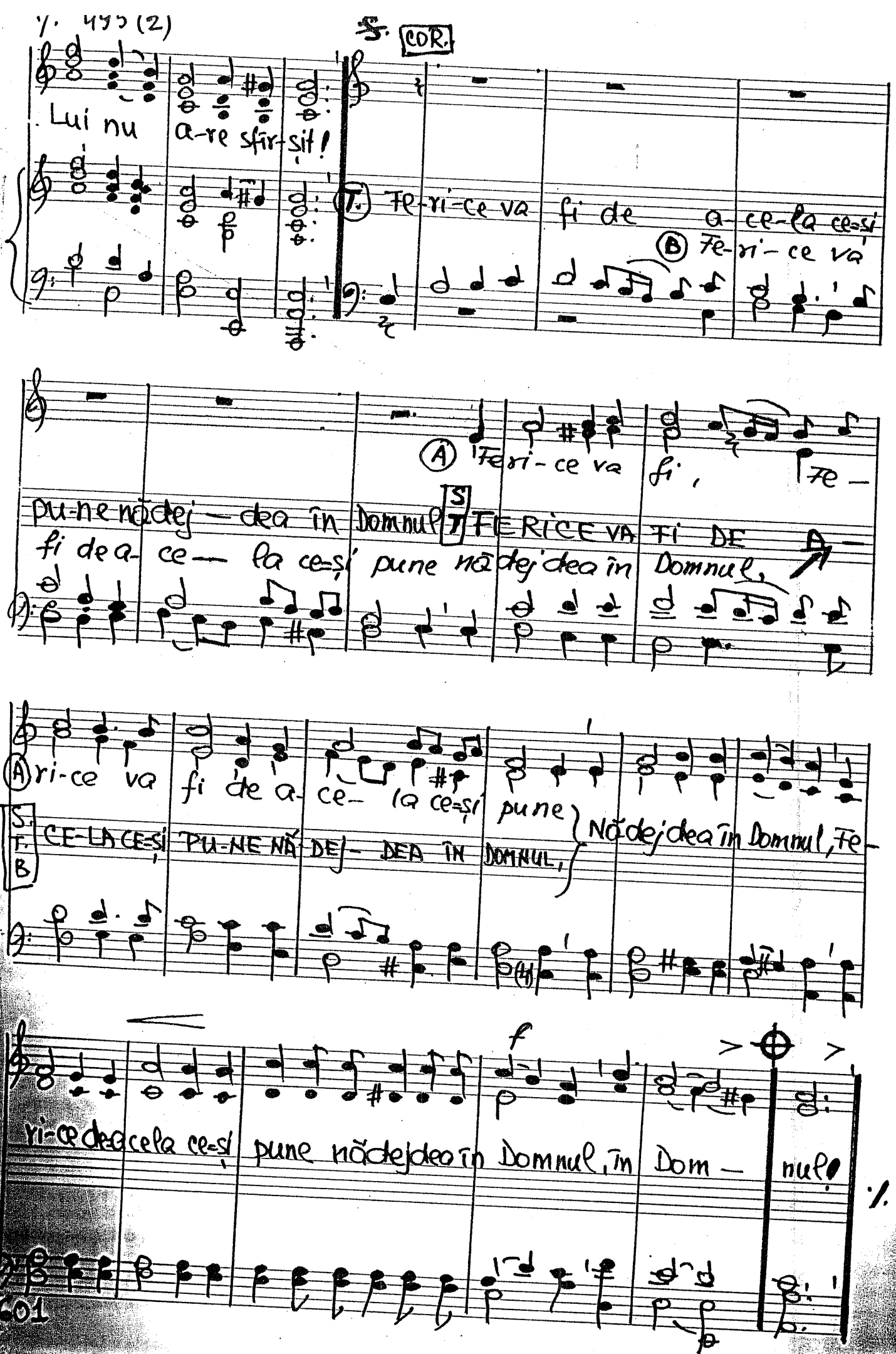
Lui nu a-re sfîr-șit!
COR.
T. Fe-ri-ce va fi de a-ce-la ce-și
B Fe-ri-ce va
A Fe-ri-ce va fi, Fe-
pu-ne nă-dej-dea în Domnul!
S T FERICE VA FI DE
fi de a- ce- la ce-și pune nă-dej-dea în Domnul,
A ri-ce va fi de a- ce- la ce-și pune
S. T. B CE-LA CE-ȘI PU-NE NĂ-DEJ-DEA ÎN DOMNUL,
Nădejdea în Domnul, Fe-
f
ri-ce de-a-cela ce-și pune nădejdea în Domnul, în Dom- nul!
1.
C01

v. 495(3)

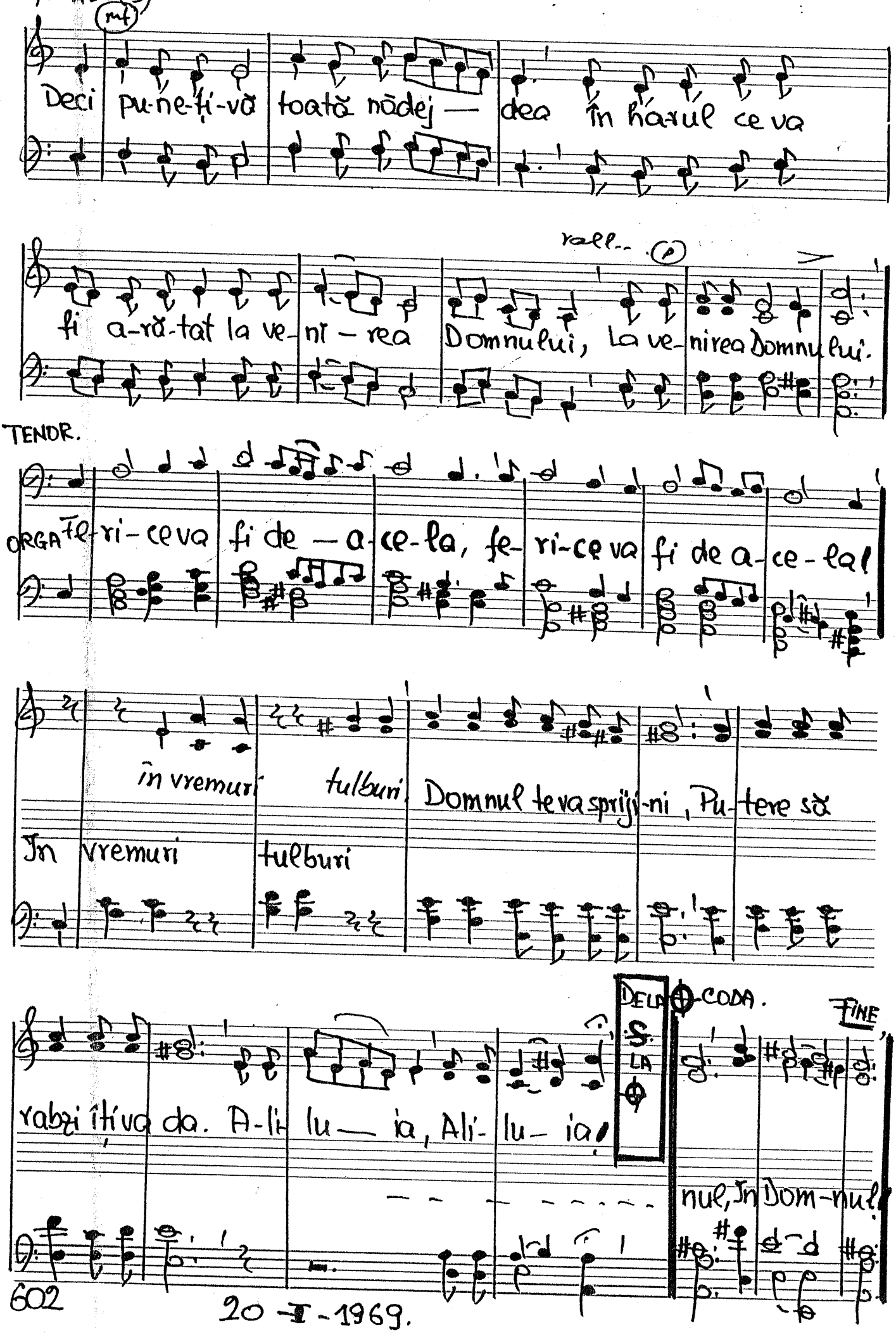

602

20-I-1969.

,00 476. Doamne ascultă strigarea

Lam Rem6 Mi Lam

1. Doamne ascultă stri- ga-rea oricărui suflet mîh-nit,
2. Dacă moti-vul du- re-rii Este păcatul cui- va
3. Tu pedepsești pe ori- că-ne căruia bi-ne-i vo- iești.

Lam Rem6 Mi Si7 Mi

În- vi- o- rea-ză su- flarea celui ce-i mult chinuit.
Dă- le din harul iertării, spală-i în sfînt jertfa Ta.
Es-te și-a-ces-ta un bi-ne ce mai tîrziu dovedești.

Mi7 La7 Rem Re7 Sol7 Do Mi7

Trupuri pe pat de boală, oameni făr' a-ju- tor —
Conștiința le-o tre- zește, schimbă-le i-ni- ma —
Eu, din dure-re, glasul înalț cu mul-țu- miri —

Lam Rem6 Mi Lam

Vi-no, Te rog, și îi scoa-lă, Lucră-n al Tău po- por!
De cei zdrobiți Te-ngri-jește, De moște-ni-rea Ta.
Știu că ve-ni-va și ceasul e-ternei fe-ri- ciri.

603

6-II-1969

COR. Bărb.

497. Iubiților vă scriu din nou

I Ioan 4. 7-11

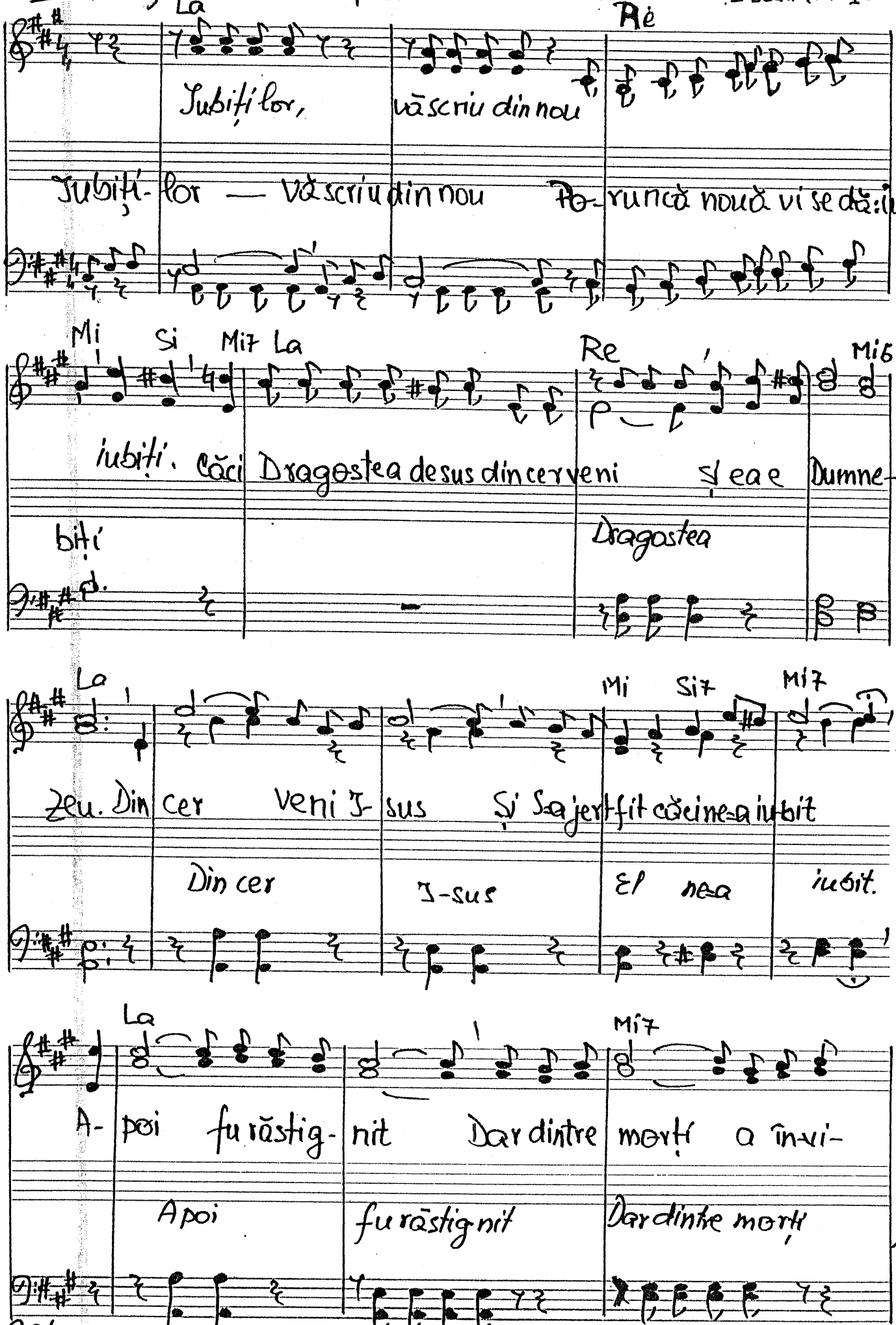

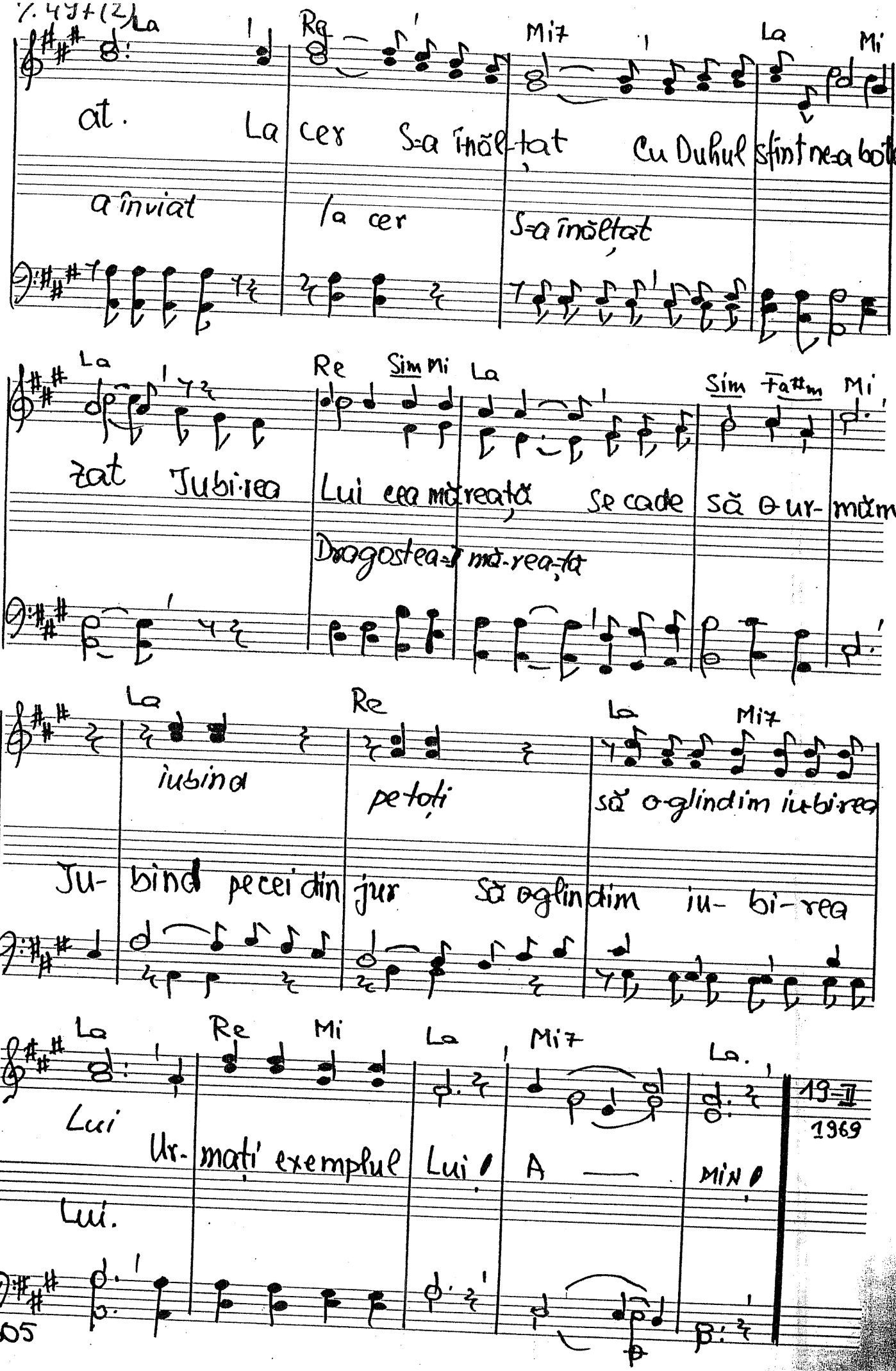

7.497(2)

La Re Mi7 La Mi

at. La cer S-a înăl-ţat Cu Duhul sfînt ne-a bote-

a înviat la cer S-a înălţat

La Re Sim Mi La Sim Fa#m Mi

zat Iubi-rea Lui cea mă-reaţă se cade să o ur-măm

Dragostea-I mă-rea-ţă

La Re La Mi7

iubind pe toţi să o-glindim iu-bi-rea

Iu- bind pe cei din jur Să o-glin-dim iu- bi-rea

La Re Mi La Mi7 La.

Lui Ur- maţi exemplul Lui! A — MIN!

Lui.

19-II
1969

498. Ziua revenirii Sale

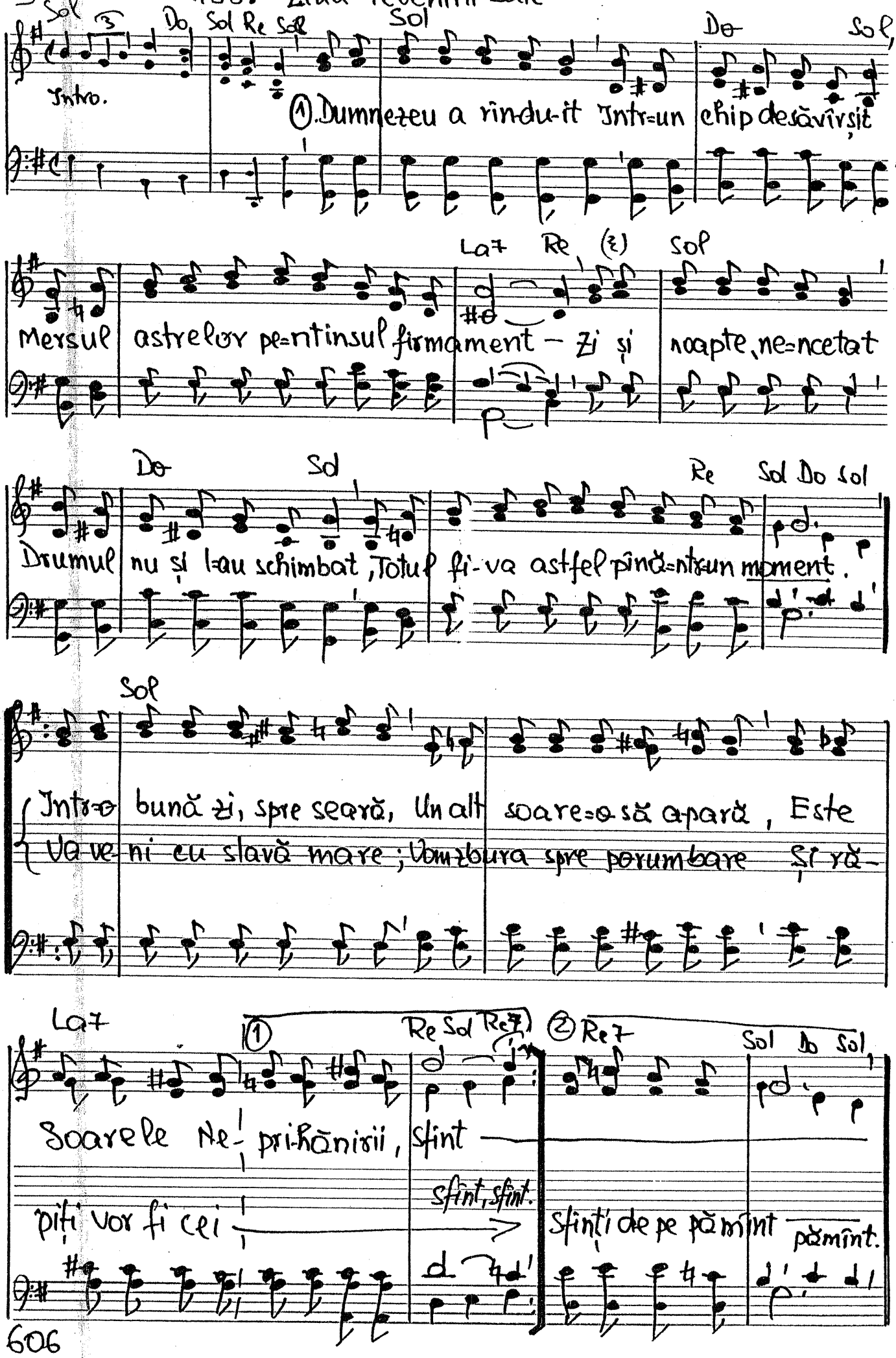

% 498 (2)

Mib Lab (3) Reb Lab Mib Lab Reb Lab

(2) Eu sînt bucuros să știu Că-I sînt lui Iehova fiu

Sib Mib (3) Lab

Și că-atunci cînd va veni în slava Sa — Va tri- mite solul Său

Reb Lab Mib Lab Reb Lab

Ca să ia și duhul meu cu cei sfinți, prin harul Său, m-oi înălța și eu.

A-li-lu-ia slavă-I fi-e De a- cum și-n veș-ni-ci-e Că mi-a

Harul Său îmi dă putere Ca să cred în în-vi-e-re Și în

Sib7 (1) Mib Lab Mib (2)

dat arvuna Duhului Său sfînt, sfînt, sfînt

pogorîrea nou-lui pămînt, pămînt.

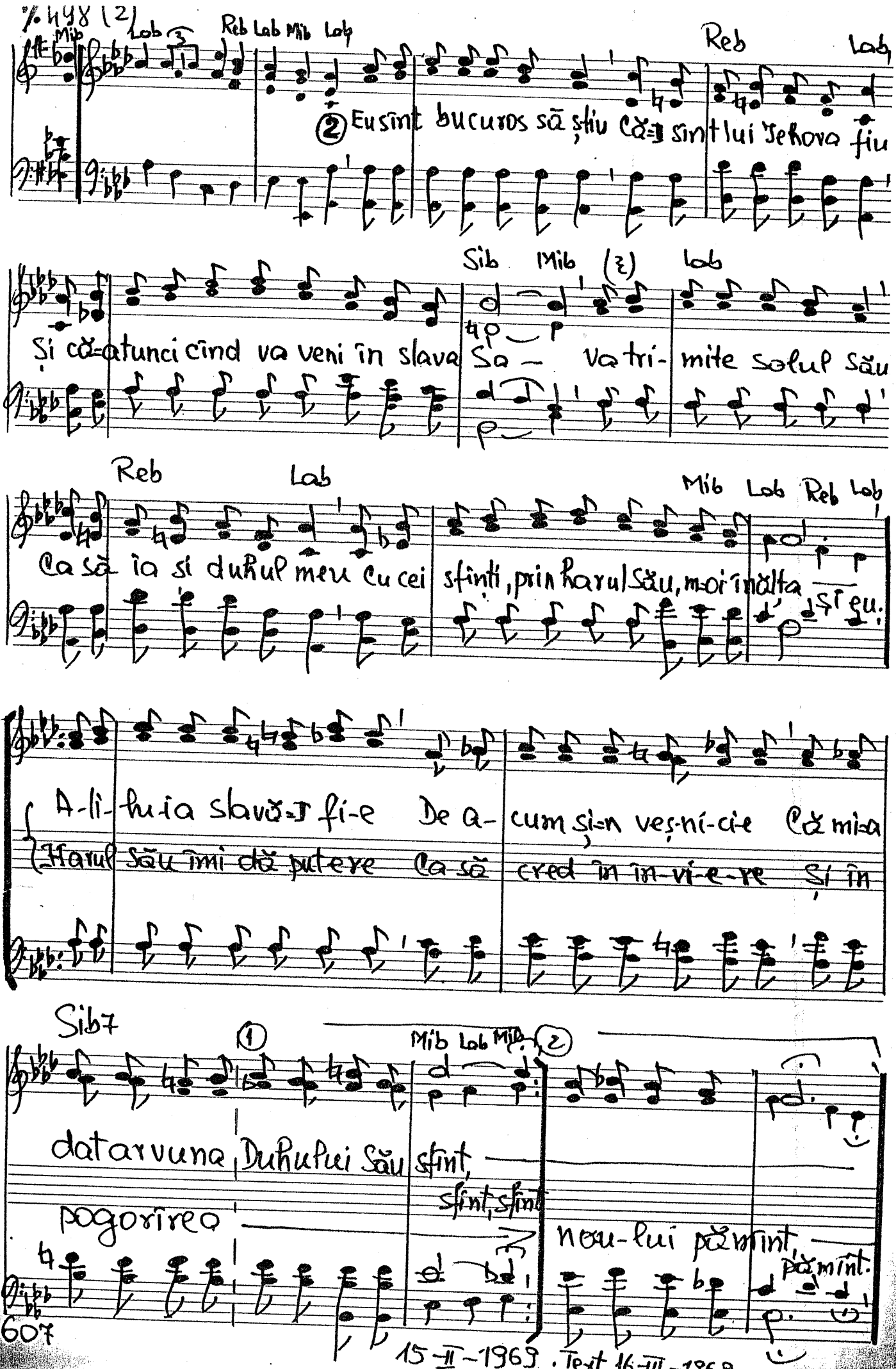

607

15-II-1969. Text 16-III-1969.

Allegro (f) 216 - 499. Slavă lui Dumnezeu Ps. 95.

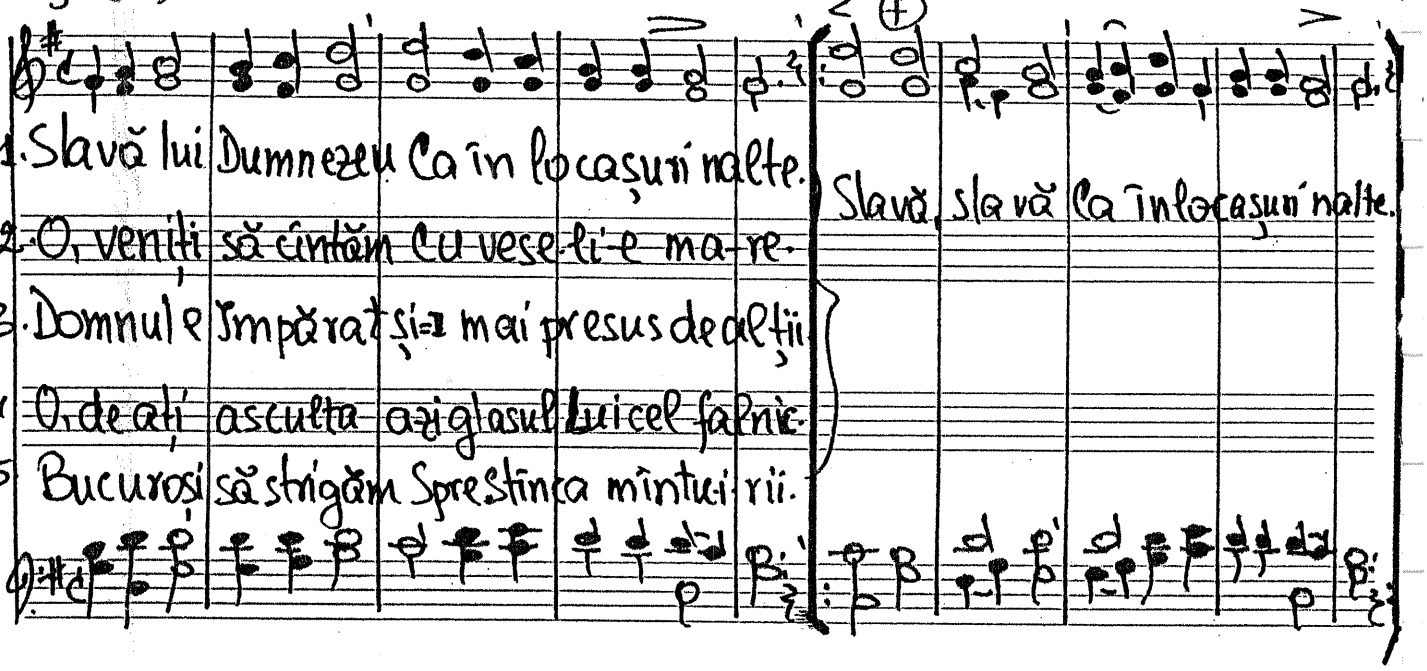

1. Slavă lui Dumnezeu Ca în locașuri nalte.
2. O, veniți să cîntăm Cu vese-li-e ma-re.
3. Domnul e Împărat și-n mai presus de alții
4. O, de ați asculta azi glasul Lui cel falnic.
5. Bucuroși să strigăm Spre stînca mîntu-i-rii.

Slavă, slavă Ca în locașuri nalte.

2-I-1969.

419 500. Zece ani

Zece ani, Zece ani

1. Ani de har și binecuvîntare Ani de spor în sfînta Ta lucrare.
2. Ani de propășire-n cele sfinte, Ani de hotărîri și jurăminte
3. Ani de sănătate-n al meu suflet, Ani de voioși-e și de cîntec.
4. Ani de roade sfinte-n a Ta vi-e Ani de întristări și bucurie
5. Ani de muncă grea și încordată Ani de așteptare-n frigurată

rall...

Slavă Ți-e Ta-tă, Fiu și Duh sfînt

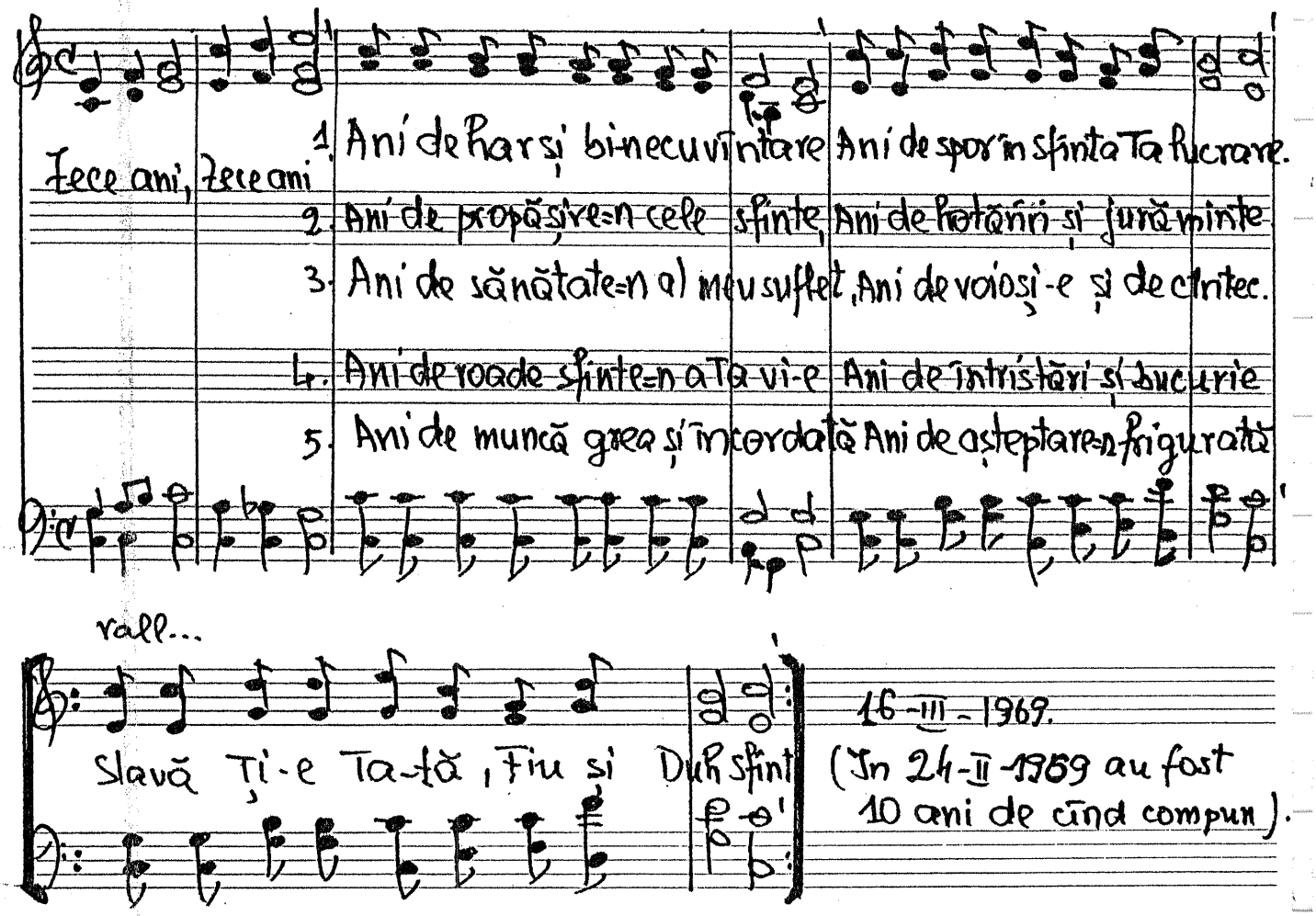

16-III-1969.
(În 24-II-1969 au fost 10 ani de cînd compun).